



TJGO

Plano de Obras

2023 - 2025

SUMÁRIO

- 01** COMPOSIÇÃO ADMINISTRATIVA E PLENÁRIO
- 02** PALAVRA DO PRESIDENTE
- 03** APRESENTAÇÃO
- 04** ALINHAMENTO ESTRATÉGICO
- 05** ESTRUTURA ATUAL
- 12** OBRAS PRIORITÁRIAS DO BIÊNIO 2023-2025
- 32** EXPEDIENTE

COMPOSIÇÃO ADMINISTRATIVA

PRESIDÊNCIA

Carlos Alberto França I Desembargador Presidente

Amaral Wilson de Oliveira I Desembargador Vice-Presidente

Sirlei Martins da Costa I Juíza Auxiliar da Presidência

Aldo Guilherme Saad Sabino de Freitas I Juiz Auxiliar da Presidência

Reinado de Oliveira Durtra I Juiz Auxiliar da Presidência

Marina Cardoso Buchdid I Juíza Auxiliar da Presidência

CORREGEDORIA-GERAL DA JUSTIÇA

Leandro Crispim I Corregedor-Geral da Justiça

Gustavo Assis Garcia I Juiz Auxiliar da Corregedoria-Geral

Ricardo Silveira Dourado I Juiz Auxiliar da Corregedoria-Geral

Marcus Vinícius Alves de Oliveira I Juiz Auxiliar da Corregedoria-Geral

DIRETORIA-GERAL

Rodrigo Leandro da Silva I Diretor-Geral

OUIDORIA DO PODER JUDICIÁRIO

Jeová Sardinha de Moraes I Ouvidor

Elizabeth Maria da Silva I Ouvidora Substituta

PLENÁRIO

Desa. Beatriz Figueiredo Franco

Des. Leobino Valente Chaves

Des. Gilberto Marques Filho

Des. João Waldeck Félix de Sousa

Desa. Nelma Branco Ferreira Perilo

Des. Carlos Escher

Des. Kisleu Dias Maciel Filho

Des. Zacarias Neves Coelho

Des. Alan Sebastião de Sena Conceição

Des. Leandro Crispim

Des. Itaney Francisco Campos

Desa. Amélia Martins de Araújo

Des. Luiz Cláudio Veiga Braga

Des. Ivo Favaro

Des. Jeová Sardinha de Moraes

Des. Fausto Moreira Diniz

Des. Carlos Alberto França

Des. Amaral Wilson de Oliveira

Des. José Paganucci Júnior

Desa. Maria das Graças C. Requi

Desa. Elizabeth Maria da Silva

Des. Gerson Santana Cintra

Desa. Carmecy Rosa Maria Alves de Oliveira

Des. Edison Miguel da Silva Júnior

Des. Nicomedes Domingos Borges

Des. Itamar de Lima

Desa. Sandra Regina Teodoro Reis

Des. Guilherme Gutemberg Isac Pinto

Des. José Carlos de Oliveira

Des. Carlos Roberto Fávaro

Des. Delintro Belo de Almeida Filho

Des. Jairo Ferreira Júnior

Des. Marcus da Costa Ferreira

Des. Anderson Máximo de Holanda

Des. Maurício Porfírio Rosa

Des. Wilson Safatle Faiad

Des. Fernando de Castro Mesquita

Des. Fábio Cristóvão de Campos Faria

Des. Eudélcio Machado Fagundes

Des. Sebastião Luiz Fleury

Des. Reinaldo Alves Ferreira

Desa. Doraci Lamar Rosa da Silva Andrade

Des. Reinaldo Alves Ferreira

Des. Sérgio Mendonça de Araújo

Desa. Ana Cristina Ribeiro Peternella França

Des. Fabiano Abel de Aragão Fernandes

Desa. Lília Mônica de Castro Borges Escher

Desa. Camila Nina Erbeta Nascimento

Des. Roberto Horácio de Rezende

Des. Jeronymo Pedro Villas Boas

Des. Vicente Lopes da Rocha Júnior

Des. Eliseu José Taveira Vieira



***Desembargador
Carlos Alberto França
Presidente do TJGO***

PALAVRA DO PRESIDENTE

O presente Plano de Obras traduz o compromisso do Tribunal de Justiça do Estado de Goiás de garantir à sociedade o amplo acesso à justiça através da distribuição adequada dos espaços, que sejam capazes de proporcionar uma acolhida digna, demonstrando a importância das pessoas para o Poder Judiciário.

Este plano demonstra também a preocupação com as gerações futuras, ao visar a eficiência energética das edificações e ao intensificar esforços para que o Poder Judiciário goiano seja responsável pela geração da própria energia a ser consumida em suas edificações e, assim, contribuindo para a preservação de recursos naturais.

Os esforços na identificação e eliminação de barreiras à inclusão das pessoas com os mais diversos tipos de deficiência ou diferenças demonstram que esta gestão se empenha em oferecer semelhantes oportunidades a todos os cidadãos para que possam exercer seus direitos e deveres com total autonomia e independência.

O presente Plano de Obras traduz, ainda, as metas da atual gestão, focadas na busca pelo aprimoramento e agilidade da prestação jurisdicional, com a utilização das melhores e mais modernas tecnologias, colocando-as à disposição de magistrados e servidores em seus ambientes de trabalho.

Dessa forma, o presente plano se alinha com as metas da gestão 2023-2025 e com as diretrizes estratégicas estabelecidas pelo Conselho Nacional de Justiça, buscando o desenvolvimento institucional do Poder Judiciário goiano como instrumento de justiça e pacificação social.

APRESENTAÇÃO

O **Conselho Nacional de Justiça – CNJ**, por meio da Resolução nº 114, de 20 de abril de 2010, e subseqüentes atualizações, buscou disseminar e institucionalizar a cultura do planejamento, da qualidade e padronização dos projetos construtivos, estabelecendo em seus artigos 2º e 4º a necessidade de elaboração de um plano de obras por todos os órgãos do Poder Judiciário:

Art. 2º Os tribunais elaboração o plano de obras, a partir de seu programa de necessidades, de seu planejamento estratégico e das diretrizes fixadas pelo Conselho Nacional de Justiça, atendendo a Resolução nº 102, de 15 de dezembro de 2009.

(...)

Art. 4º As obras, com a indicação do grau de prioridade e agrupadas pelo custo total, comporão o plano de obras do tribunal, o qual deverá ser aprovado pelo seu pleno ou corte especial, bem como suas atualizações ou alterações, quando necessárias.

O **Tribunal de Justiça do Estado de Goiás – TJGO**, por meio da Resolução nº 09, de 10 de outubro de 2012, estabeleceu os objetivos, critérios e requisitos mínimos acerca do planejamento, execução e monitoramento das obras.

Art. 1º Esta resolução dispõe sobre o planejamento, a execução e o monitoramento de obras; os parâmetros e orientações para precificação, elaboração de editais, composição de BDI, critérios mínimos para habilitação técnica e cláusulas essenciais nos novos contratos de reforma ou construção de imóveis; e a referência de áreas a serem utilizadas quando da elaboração de novos projetos de reforma ou construção de imóveis do Poder Judiciário, aplicando-se subsidiariamente às disposições contidas na Resolução nº 114, de 20 de abril de 2010, do Conselho Nacional de Justiça – CNJ.

Um dos Macrodesafios que compõem o Plano Estratégico do TJGO – 2021/2026 é Promover a Sustentabilidade – estimulando o uso sustentável de recursos naturais e bens públicos, a redução e gestão dos resíduos gerados, o uso apropriado dos recursos finitos, a promoção das contratações sustentáveis, a gestão sustentável de documentos e a qualidade de vida no ambiente de trabalho. Com esse propósito, o investimento nas instalações físicas, com base nos princípios da racionalização e da responsabilidade socioambiental na aplicação dos recursos públicos integra os valores deste Tribunal.

As obras novas foram agrupadas de acordo com o custo total e com indicação do grau de prioridade, e abrangem tanto as obras de finalidade estratégica como as relacionadas à recuperação, manutenção e conservação dos imóveis (reformas).

Em consonância com as prioridades estabelecidas pela Administração Superior no Plano Estratégico do TJGO – 2021/2026 e observadas às diretrizes fixadas pelo CNJ este Plano de Obras apresenta as obras priorizadas para este biênio e a relação de edificações indicadas pela Equipe Técnica de Engenheiros e Arquitetos após diagnose das demandas, patologias e deficiências construtivas.

ALINHAMENTO ESTRATÉGICO

O **Tribunal de Justiça de Goiás - TJGO**, considerando o disposto nos artigos 32 e 35 da Resolução nº 114/2010, editou norma para disciplinar a implantação do sistema de priorização de obras no âmbito do Judiciário goiano e publicou a Resolução nº 09/2012 – TJGO, que dispõe sobre o planejamento, a execução e o monitoramento de obras.

A Resolução nº 09/2012 do TJGO estabelece no seu Art. 3º que o Tribunal de Justiça do Estado de Goiás elaborará seu plano de obras a partir de seu programa de necessidades, em conformidade com seu planejamento estratégico. Assim, as obras, com indicação do grau de prioridade e agrupadas pelo custo total, comporão o plano de obras do tribunal, o qual deverá ser aprovado pelo seu Pleno ou Corte Especial, bem como suas atualizações ou alterações, quando necessárias.

A necessidade de vinculação do Plano de Obras ao Plano Estratégico do TJGO expressa a importância do alinhamento estratégico, que corresponde ao ajuste e sintonia das contingências organizacionais, capazes de afetar, em última instância, o desempenho estratégico do órgão.

Baseado nas propostas de obras apresentadas pela Diretoria de Engenharia e Arquitetura, após levantamento de necessidades realizado entre diversas unidades do Tribunal, procurou-se, em primeiro lugar, avaliar se há entre os objetivos do Plano Estratégico do TJGO – 2021/2026 algum relacionado diretamente com a temática. Nesse sentido, verificou-se que há relações com os Valores e com o Macrodesafio, seguintes:

Valores

- Acessibilidade
- Modernidade
- Responsabilidade Socioambiental

Macrodesafio

PROMOVER A SUSTENTABILIDADE

Descrição: Estimular o uso sustentável de recursos naturais e bens públicos, a redução e gestão dos resíduos gerados, o uso apropriado dos recursos finitos, a promoção das contratações sustentáveis, a festão sustentável de documentos e a qualidade de vida no ambiente de trabalho.

Indicador: Índice de Desempenho de Sustentabilidade – IDS.

Ademais, o Plano Estratégico busca entregar uma gestão cada vez mais comprometida com a Missão, os Valores e a Visão do Poder Judiciário goiano, voltada para a prestação de um serviço de excelência aos jurisdicionados.

O Poder Judiciário do Estado de Goiás tem concentrado esforços no sentido de proporcionar aos magistrados e servidores condições ideais de trabalho, visando oferecer aos cidadãos uma prestação jurisdicional célere e de qualidade. Com esse propósito, o investimento na melhoria da gestão de processos, das instalações físicas e da tecnologia da informação e comunicação tem levado a administração do Tribunal de Justiça à busca constante por inovações, com base nos princípios da racionalização e da responsabilidade socioambiental na aplicação dos recursos públicos.

Assim, em conformidade com o planejamento estratégico do Tribunal de Justiça de Goiás e as diretrizes traçadas pelas referidas resoluções, foi elaborado o Plano de Obras da Gestão 2023/2025, que apresenta as obras priorizadas para este biênio.

ESTRUTURA ATUAL

O Estado de Goiás, de acordo com o Instituto Brasileiro de Geografia e Estatística – IBGE compõe-se de 246 (duzentos e quarenta e seis) municípios e ocupa uma área de 340.242,856 Km², sendo o 7º maior do país, cuja capital é a cidade de Goiânia, com população estimada em 7.206,589 pessoas.

O Judiciário goiano, instalado em 127 (cento e vinte e sete) municípios, subdivide-se em Comarcas de Entrância Inicial, Entrância Intermediária e a Capital Goiânia, como Entrância Final.

Para o desenvolvimento de suas atividades judiciais e administrativas, o Poder Judiciário do Estado de Goiás conta com mais de 159 (cento e cinquenta e nove) edificações, entre sedes próprias, locações e cedidas, sendo 98% próprias.

Considerando a extensão do Estado, as Comarcas estão agrupadas em 13 (treze) regiões judiciárias visando racionalizar a administração da Justiça e possibilitar maior efetividade à prestação jurisdicional.



Mapa do Estado de Goiás com divisão das regiões judiciárias
Fonte: Corregedoria-Geral da Justiça do Estado de Goiás

1º REGIÃO	Goiânia (Comarca Polo)		
2º REGIÃO	Aparecida de Goiânia (Comarca Polo) Anicuns Araçu Bela Vista de Goiás Cromínia (Posto Avançado) Edéia	Firminópolis Goianira Guapó Hidrolândia Inhumas Jandaia Nazário Nerópolis	Palmeiras de Goiás Piracanjuba Senador Canedo Trindade Turvânia Varjão
3º REGIÃO	Abadiânia Anápolis (Comarca Polo) Corumbá de Goiás Cocalzinho de Goiás	Goianápolis Jaraguá Pirenópolis Petrolina de Goiás Silvânia	Leopoldo de Bulhões Vianópolis
4º REGIÃO	Bom Jesus Buriti Alegre Cachoeira Dourada	Goiatuba Itumbiara (Comarca Polo) Joviânia	Morrinhos Panamá (Posto Avançado) Pontalina
5º REGIÃO	Acreúna Cachoeira Alta Caçu Itajá Jataí	Maurilândia Mineiros Montevidiu Paranaiguara Quirinópolis	Rio Verde (Comarca Polo) Santa Helena de Goiás Serranópolis São Simão
6º REGIÃO	Alto Paraíso de Goiás Alvorada do Norte Campos Belos Cavalcante	Formosa (Comarca Polo) Flores de Goiás Iaciara	Padre Bernardo Planaltina Posse São Domingos
7º REGIÃO	Água Lindas de Goiás Alexânia Cidade Ocidental	Cristalina Luziânia (Comarca Polo)	Novo Gama Sto Antônio do Descoberto Valparaíso
8º REGIÃO	Aruanã Goiás (Comarca Polo) Itaberaí Itapirapuã Itapuranga	Itaguaru (Posto Avançado) Itauçu Jussara Mossâmedes Mozarlândia	Nova Crixás Sanclerlândia Taquaral de Goiás Uruana
9º REGIÃO	Caldas Novas (Comarca Polo) Corumbáiba Catalão Cumari	Goiandira Ipameri Orizona Pires do Rio Santa Cruz de Goiás	Urutai (Posto Avançado)
10º REGIÃO	Aragarças Aurilândia Caiapônia Fazenda Nova	Iporá (Comarca Polo) Israelândia Ivolândia (Posto Avançado)	Paraúna Piranhas Montes Claros de Goiás São Luís de Montes Belos
11º REGIÃO	Barro Alto Carmo do Rio Verde (Posto Avançado) Crixás	Ceres Goianésia (Comarca Polo) Itapaci	Rialma Rubiataba Santa Terezinha de Goiás
12º REGIÃO	Estrela do Norte Formoso Minaçu	Porangatu (Comarca Polo) São Miguel do Araguaia	
13º REGIÃO	Campinorte Mara Rosa Niquelândia	Niquelândia Uruaçu (Comarca Polo)	

ESTRUTURA ATUAL

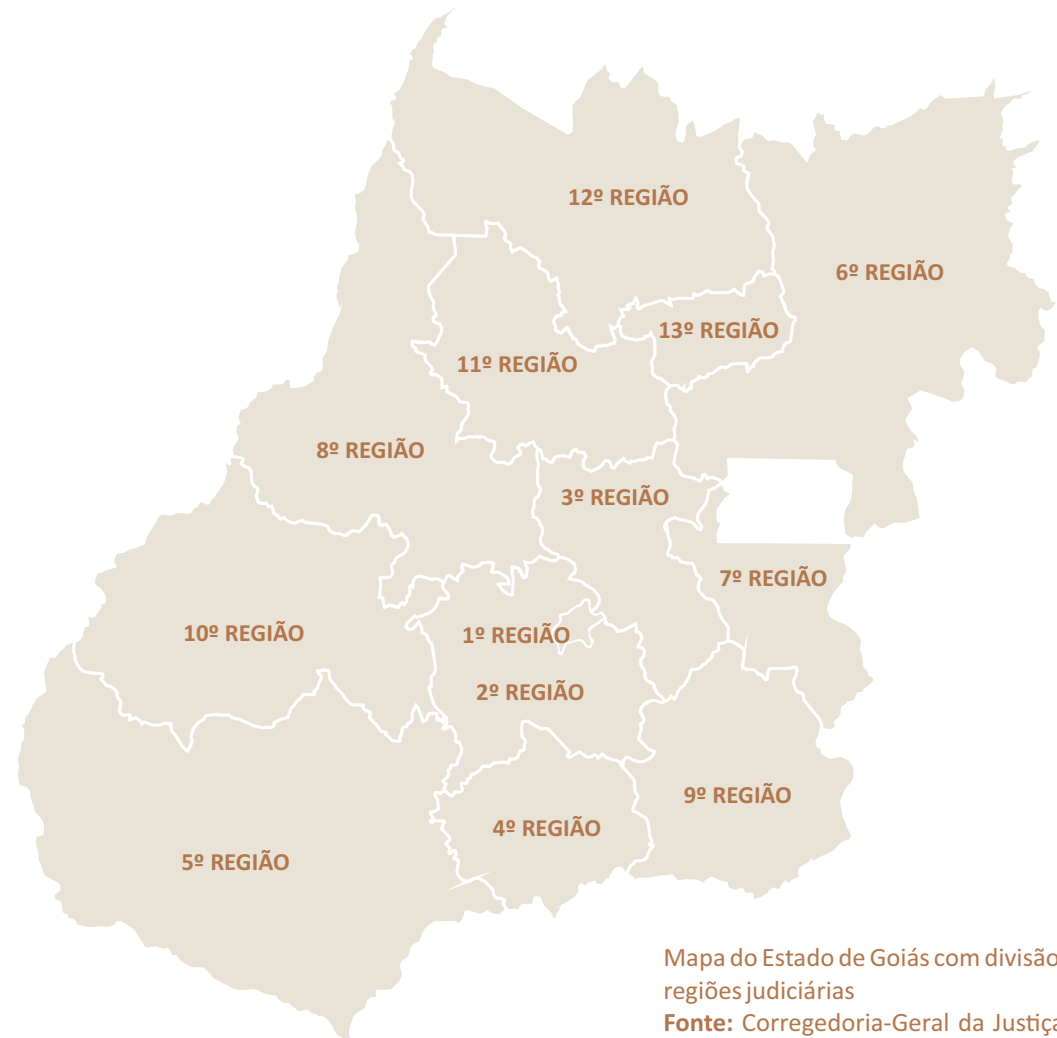

Mapa do Estado de Goiás com divisão das regiões judiciárias

Fonte: Corregedoria-Geral da Justiça do Estado de Goiás

ESTRUTURA ATUAL

Relação de Sedes do Poder Judiciário

Item	Comarca	Terreno	Construção	Área útil	Endereço
1ª REGIÃO					
Goiânia					
1	Tribunal de Justiça/Fórum	28.024,38	70.130,87	59.611,24	Av. Assis Chateaubriand, nº 195 – St. Oeste
2	Fórum Cível / Centro de Gestão Documental / CEJUSC	40.083,52	61.473,36	52.252,36	Av. PI-03, esq. c/Av. Olinda, Qd. “G”, Lt. 04 – Parque Lozandes
3	Fórum Criminal	12.000,00	19.686,22	16.733,29	Rua 72, Qd. 15-C, Lt. 15-19, nº 312 – Jardim Goiás
4	Vara da Auditoria Militar	2.277,53	583,76	496,20	Rua 17, q02 Lt 05, esq. C Av.Anhanguera-St.Aeroviário
5	Depósito Público / Gráfica	10.359,69	2.706,64	2.300,64	Av. Planalto, esq. c/Av. Angélica, s/nº – Jardim Bela Vista
6	Anexo rua 19	510,40	2.656,09	2.257,68	Rua 19, Qd. A-8, Lt. 6 – Setor Oeste
7	Anexo rua 18	628,70	418,00	355,30	Rua 18, esq. c/Av. 85, nº 508 – Setor Oeste
8	Creche	568,00	586,90	498,87	Rua 101, Lt. 04, Qd. 17 – Setor Sul
2ª REGIÃO					
Aparecida de Goiânia (Comarca Polo)					
9	Fórum Central	17.000,04	8.587,40	7.299,29	Rua Versalhes, Qd. 03, Lts. 08/14 – Residencial Maria Luíza
10	Garavelo	8.010,13	4.090,02	3.476,52	Av. Atlântica, s/nº, Qd. 03, Jardim Boa Esperança
11	Anicuns	7.500,00	1.184,02	1.006,42	Av. Circular, s/nº - Centro
12	Araçu	5.000,00	642,22	545,89	Rodovia GO-222, Qd. 05. Lt. 01, Bairro Sol Nascente
13	Bela Vista de Goiás	10.405,42	4.022,79	3.419,37	Rua 02, quadra 06, Loteamento Residencial Via Flores
14	Edéia	6.955,62	1.184,02	1.006,42	Av.Joaquim Vital, Qd. 02, s/nº c/ Rua Dr.Jales Teles Pires, Setor Fênix
15	Firminópolis	5.000,00	994,23	845,10	Av.Goiânia, c Rua 3, Centro.
16	Goianira	13.750,78	1.508,54	1.282,26	Rua Itajá, Qd. 07 – Setor Verdes Mares
17	Guapó	6.410,69	1.508,54	1.282,26	Praça João Rassi, Qd. 35, nº 87 – Conjunto Cidade Nova de Guapó
18	Hidrolândia	6.335,00	1.184,02	1.006,42	Rua Airton Gonzaga esquina c/ Rua Olavo Teves, s/nº, Bairro Nazaré
Inhumas					
19	Fórum antigo - Arquivo da comarca	1.279,40	1.317,74	1.120,08	Praça Santana, nº 420 – Centro
20	Fórum novo	5.849,66	1.754,91	1.491,67	Rua Tóquio c/ Rua Raul Leal, Qd. 2 “A”, Residencial Watanabe
21	Jandaia	4.475,00	642,22	545,89	Rua Governador dos Mutirões, Qd. 05, Lt. 01, Setor Redentor
22	Nazário	5.594,47	994,23	845,10	Avenida Ribas Junior/Dionísia Gonçalves/Guilherme Sampaio/Edgar Madruga
23	Nerópolis	3.339,65	1.100,00	935,00	Rua D. Pedro I, esq. com Rua José Bonifácio, s/nº – Setor São Paulo
24	Palmeiras de Goiás	669,80	2.165,00	1.840,25	Praça São Sebastião, nº 199 – Centro
25	Piracanjuba	5.275,57	889,97	756,47	Av. Dr. Amym José Daher, Qd. 38-A, Lt. 01 – Setor Norte
26	Senador Canedo	5.609,54	3.740,40	3.179,34	Rua 10, esq. com Rua 11-A, Área 5 – Conjunto Uirapuru
27	Trindade	7.434,07	5.959,70	5.065,75	Rua E,Qd. 05 (Palácio da Justiça) – Recanto dos Lagos
28	Turvânia	1.814,65	768,42	653,16	Rua Santa Rita de Cássia, nº 33 – Centro
29	Varjão	3.500,05	994,23	845,10	Rua 11, Residencial Dona Zizinha

ESTRUTURA ATUAL

Relação de Sedes do Poder Judiciário

3ª REGIÃO					
30	Abadiânia	3.000,00	889,97	756,47	Praça da Matriz, qd. 60, Lt. 04/06 – Centro
Anápolis (Comarca Polo)					
31	Juizados Especiais (1º e 2º)	3.777,05	1.325,42	1.126,61	Av. 29 de dezembro, esq. c/ Travessa G – Vila Esperança
32	Fórum	6.444,48	7.970,00	6.774,50	Rua Senador José Lourenço Dias c/ Av. Contorno, 1311- Centro
33	Depósito Público	1761,44	984,89	837,16	Rua 4 “A”, nº 30 – Bairro Santo André – Anápolis-GO.
34	Cocalzinho	4.295,00	642,22	545,89	Avenida Pará, Qd. 07, Lt. 09/10, s/nº – Cidade Jardim
35	Corumbá de Goiás	5.892,50	1.184,02	1.006,42	R.Nossa Senhora da Penha de França, Qd. 01, Lt. 01/09, St.Bela Vista
36	Goianápolis	6.500,00	1.184,02	1.006,42	Rua Alaor de Sá Abreu, nº 120 – Centro
37	Jaraguá	5.541,77	1.754,91	1.491,67	Av. Wilson Rios Barbo de Siqueira, nº 50 – Setor Colina Parque
38	Pirenópolis	2.318,00	1.869,72	1.589,26	Rua Direita, Qd. 50, Lt. 13, nº 28 – Centro
39	Petrolina	4.160,82	1.469,19	1.248,81	Av. Tenysson Jubé de Oliveira, Qd. 03, Lt. 01 – Centro
40	Silvânia	6.035,20	1.469,19	1.248,81	Av. Dom Bosco, Qd. 13, Lt. 10/22 – Parque Residencial Anchieta
41	Leopoldo de Bulhões	5.000,00	642,22	545,89	Av. dos Rodoviários, nº 20, Jardim Indianápolis
42	Vianópolis	3.375,00	1.184,02	1.006,42	Rua Gonçalves, nº 148, Vila Mutirão
4ª REGIÃO					
43	Bom Jesus de Goiás	6.720,00	1.152,10	979,29	Av. José Antônio de Lima, s/nº, Qd. 13, Lote Único, Bairro Tropical
44	Buriti Alegre	7.087,50	882,66	750,26	Av. Mato Grosso, Qd. 04, Lt. 01 – St. Caládia
45	Cachoeira Dourada	5.014,80	642,22	545,89	Rua 8-A, Qd. 34 – Vila Operadora
46	Goiatuba	5.449,59	2.358,49	2.004,72	Rua Rio Grande do Sul, nº 65 – St. Bela Vista
47	Itumbiara (Comarca Polo)	18.566,56	8.557,40	7.273,79	Av. João Paulo II, nº 185 – Bairro Dom Bosco
48	Joviânia	3.098,08	1.184,02	1.006,42	Rua Ademar Luíz de Miranda, nº 99 – Centro
49	Morrinhos	10.000,00	4.090,00	3.476,50	Av. dos Trabalhadores c/ Av.Marginal Maria Lucinda- St. Arca de Noé
50	Pontalina	5.500,00	1.184,02	1.006,42	Av. Comercial, Qd. 04-A, Lt. 01, s/nº, Residencial Aeroporto
5ª REGIÃO					
51	Acreúna	5.940,00	1.508,54	1.282,26	Rua Otto Carmo de Moraes c/ Rua João Lemes - Centro
52	Cachoeira Alta	3.552,00	882,66	750,26	Rua 28, Qd. 19, Lts. 01/12 – St. Sebastião de Freitas
53	Caçu	4.227,48	882,66	750,26	Av. Clarice Machado, nº 1.650, Qd. 29, Lt. 01 – Morada dos Sonhos
54	Itajá	6.600,00	994,23	845,10	Av.Goiás c Av.João Vieira Machado – Jardim Planalto
55	Jataí	21.000,00	8.172,66	6.946,76	Av. Norte, nº 1612, Qd. 33, Setor Portal do Sol
56	Maurilândia	4.320,00	1.184,02	1.006,42	Rua Francisca Pires de Jesus, s/nº, Qd. 43 – Centro
57	Mineiros	12.441,12	1.925,93	1.637,04	Rua Dr. Tayrone Díaz Vidal de Oliveira Soares Póvoa, s/nº, esq. c/Rua Abade Brendam – St. Nossa Senhora de Fátima – Mineiros-GO.
58	Montividiu	3.475,00	642,22	545,89	Av. Rio Verde, Qd. 06, Lt. “C” - Área Institucional – 01

ESTRUTURA ATUAL

Relação de Sedes do Poder Judiciário

59	Paranaiguara	4.062,00	889,97	756,47	Rua Elciene Soares, Qd. 33, Lt. Especial – Centro
60	Quirinópolis	10.000,73	1.754,91	1.491,67	Av. Brasil – Bairro Alexandrina
61	Rio Verde (Comarca Polo)	20.500,11	8.901,51	7.566,28	Av. Universitária, Qd. 07, Lt. 12 – Residencial Tocantins
62	Santa Helena de Goiás	15.776,00	1.850,39	1.572,83	Av. Esperidião Paulo Curi, s/nº – Bairro Lucilene
63	Serranópolis	7.992,00	642,22	545,89	R. José Peres de Assis (antiga Av. Independência), Qd. 33 – Jd. São José
64	São Simão	7.725,00	1.355,46	1.152,14	Av. Goiás, esq. c/Rua 28, s/nº – Centro
6ª REGIÃO					
65	Alto Paraíso de Goiás	40.000,00	889,97	756,47	Praça Centro Administrativo, nº 01- 1º andar – Centro
66	Alvorada do Norte	3.996,00	889,97	756,47	Rua Francisco Mota Lima, 961 – Centro
67	Campos Belos	37.271,60	882,66	750,26	Rua 9, Qd. 18-A, Lt. 01 – St. Tomazinho
68	Cavalcante	1.059,00	559,55	475,62	Pça. Diogo Telles Cavalcante, nº 198 – Centro
69	Formosa (Comarca Polo)	15.250,00	4.382,58	3.725,19	Av. Sebastião Monteiro Guimarães, nº 100 – Pq. Laguna II
70	Flores de Goiás	4.311,00	642,22	545,89	Avenida 8, esq. C/Rua 6, s/nº, Lt. 18 – Bairro Nova Flores-2ª etapa
71	Iaciara	5.000,00	642,22	545,89	R. Maria Neri Sampaio c/ Rua Genoveva Rezende, Setor California
72	Padre Bernardo	5.000,64	1.508,54	1.282,26	Rua 9, c Rua 6 e Rua 5, Setor Oeste
73	Planaltina de Goiás	8.000,00	4.090,02	3.476,52	Avenida B c Avenida C-Centro
74	Posse	6.071,40	1.754,91	1.491,67	Av. JK, s/nº, Qd. 20, Lt. 01 – St. Guarani
75	São Domingos	5.375,00	889,97	756,47	Av. Inocêncio José Valente, Qd. 26, Lt. 118 – Jd. Primavera
7ª REGIÃO					
76	Águas Lindas de Goiás	8.010,13	4.090,02	3.476,52	Loteamento Jardim Querência, qd. 25, Lt. 01 – Centro
77	Alexânia	6.304,27	1.508,54	1.282,26	Av. Brigadeiro Eduardo Gomes c/ Rua 124 – Setor Nova Alexânia
78	Cidade Ocidental	6.000,00	3.505,26	2.979,47	Av. F-1, Residencial Morada das Garças, Setor Administrativo
79	Cristalina	7.200,00	4.090,02	3.476,52	Rua 21 de Abril, nº 1045, Centro
80	Luziânia (Comarca Polo)	14.315,17	6.985,31	5.937,51	Av. Neylon Rolin, Qd. MOS, Lt. 7A/7B – Parque JK – Setor Mandú II
81	Novo Gama	10.228,22	4.090,02	3.476,52	R.1c/R.09, Qd. 13, Seção BK.101-A, Conj. 11HC, Núcleo Habitacional
82	Santo Antônio do Descoberto	22.391,15	2.016,14	1.713,72	Av. Goiás, Qd. 81-A, Lt. 01 – Centro
83	Valparaíso	7.432,16	4.090,02	3.476,52	Rua Alemanha, Qd. 11-A, Lt. 01/05, Parque Esplanada III
8ª REGIÃO					
84	Aruanã	3.578,52	642,22	545,89	Avenida Savarú, s/nº, Qd. 01, Lt. 01 – Setor Encontro dos Rios
Goiás (Comarca Polo)					
85	Centro de Memória	515,00	744,00	632,40	Rua Coronel Luíz Guedes de Amorim, nº 01
86	Juizado Especial e Fórum	5.441,58	2.660,78	2.261,66	Rua Aeroporto, esquina com Rua 3, Qd. 07, Lt. 01 – Setor Aeroporto
87	Itaberá	3.263,50	1.508,54	1.282,26	Praça Sinhô Fonseca, s/nº – Centro

ESTRUTURA ATUAL

Relação de Sedes do Poder Judiciário

88	Itapirapuã	4.407,00	889,97	756,47	Rua 20, com Rua João Mariano Costa, Qd. 78, Lt. 04/11 – Centro
89	Itapuranga	7.000,00	1.508,54	1.282,26	Rua 45, s/nº – Centro
90	Itauçu	4.192,50	642,22	545,89	Rua Francisco Teixeira Barbosa, Qd. 4, Lt. 01, Setor Ary Demosthenes
91	Jussara	8.975,00	1.469,19	1.248,81	Rua Rebouças, nº 685 – Setor São Francisco
92	Mossâmedes	5.100,00	642,22	545,89	Rodovia GO-164 com Rua 1
93	Mozarlândia	5.197,81	882,66	750,26	Rua Dr. Brasil de Ramos Caiado, Qd. 34 – Centro
94	Nova Crixás	4.050,00	642,22	545,89	Rua da Abolição, Praça dos Três Poderes, Setor Aeroporto
95	Sanclerlândia	3.250,79	889,97	756,47	Av.X, com Rua 5 de Janeiro, Qd. “M”, Lt. 07/15 – Setor Planalto
96	Taquaral de Goiás	693,44	347,51	295,38	Rua Faustino Lino de Araújo, nº 721 – Centro
97	Uruana	5.230,00	642,22	545,89	Av. Benedito Ferreira de Oliveira, s/nº, Qd. CPMU, Jardim Vale do Sol
9ª REGIÃO					
98	Caldas Novas (Comarca Polo)	15.317,80	4.090,02	3.476,52	Av. “C”, Qd. 1-A – Bairro Itaguai III
99	Corumbaíba	5.004,22	642,22	545,89	Rua Cumari, s/nº, esquina c/ Rua B, Setor Boa Vista
100	Catalão	4.898,00	5.415,42	4.603,11	Av. Nicolau Abrão, nº 80, Centro
101	Cumari	3.600,00	642,22	545,89	Rua Serafim Agapito, nº 200, Centro
102	Goiandira	5.000,10	642,22	545,89	Rodovia GO-210, Km 01, Setor Industrial
103	Ipameri	13.828,69	2.350,00	1.997,50	Rod.GO-330 c/ Av. Sul, s/nº, Qd. 07, Lts. 24/25, Jardim Europa
104	Orizona	4.104,00	1.469,19	1.248,81	Rua “D”, s/nº – Centro
105	Pires do Rio	21.995,35	1.508,54	1.282,26	Rua Renato G. Sampaio, nº 376, Lt. 01 – Bairro Osvaldo Gonçalves
106	Santa Cruz de Goiás	5.223,11	994,23	845,10	Residencial Morumbi Quadra 3
10ª REGIÃO					
107	Aragarças	6.188,00	1.508,61	1.282,32	Conj. B/C qd.3- A, Setor Ceará
108	Aurilândia	377,58	173,60	147,56	Rua Taveira, nº 316 – Centro – Aurilândia-GO.
109	Caiapônia	7.000,00	1.184,02	1.006,42	Av. Manoel Dias Marques, nº 90, Qd. 62, Lt. 27, Setor Nova Caiapônia
110	Fazenda Nova	5.085,78	642,22	545,89	Pça. José de Paula Barbosa, s/nº – Centro
111	Iporá (Comarca Polo)	4.900,00	1.754,91	1.491,67	Rua São José, nº 21 – Centro
112	Paraúna	2.250,00	1.003,21	852,73	Pça. Eugênio S. Da Costa, s/nº – Centro
113	Piranhas	6.000,00	994,23	845,10	Praça santo Antônio, nº 19 – Centro
114	Montes Claros de Goiás	5.919,95	642,22	545,89	R.Al. Adão Galiza Pires c/ Av. Bahia, nº 511, Qd. 27-A, Lt. 47, Centro
115	São Luís de Montes Belos	10.065,30	3.142,65	2.671,25	Av. SB-1, Qd. 01, Residencial Serra Bela
11ª REGIÃO					
116	Barro Alto	3.217,86	642,22	545,89	Av. do Níquel, nº 06, Área Institucional, Setor Alfredo Sebastião Batista,
117	Ceres	5.000,00	2.350,46	1.997,89	Pça. Cívica, s/nº – Palácio da Justiça e Educação – Centro

ESTRUTURA ATUAL

Relação de Sedes do Poder Judiciário

118	Crixás	6.652,14	1.184,02	1.006,42	Av. das Oliveiras esquina c/ Rua 2019, Qd. 23, Setor Novo Horizonte
119	Goianésia (Comarca Polo)	6.445,92	3.506,61	2.980,62	Avenida Brasil, nº 433 – Setor Universitário
120	Itapaci	5.000,00	1.184,02	1.006,42	Av. Floresta, nº 198 – Centro
121	Rialma	5.787,36	1.184,02	1.006,42	Av. Pedro Felinto Rêgo, nº 780, Qd. “A”, Lt. 10 – St. Rialma 2
122	Rubiataba	4.515,82	1.184,02	1.006,42	Av. Caraíba, esq. c/ Rua Mandaguari, nº 385, Setor Bela Vista
123	Santa Terezinha de Goiás	5.000,00	642,22	545,89	Av. Bernardo Sayão, S/nº, Vila Dona Helena, Setor São Paulo
12ª REGIÃO					
124	Estrela do Norte	9.629,00	642,22	545,89	Av. Bernardo Sayão, nº 941 – Centro
125	Formoso	5.000,00	642,22	545,89	Av. Marechal Humberto de Alencar Castelo Branco, Qd. 60-A, Centro
126	Minaçu	5.539,29	1.754,91	1.491,67	Av. Pernambuco, nº 60 – Conj. Habitac. Jardim Primavera
127	Porangatu (Comarca Polo)	7.014,53	1.754,91	1.491,67	Av. Francisco da Fonseca, c/R. José Sobrinho, Qd. 03 – Res. Marlene Vaz
128	São Miguel do Araguaia	6.000,00	1.469,19	1.248,81	Av. Maranhão, esq. c/ Rua 10, Qd. 101 – St. Alto Alegre
13ª REGIÃO					
129	Campinorte	4.732,00	642,22	545,89	Av. Central, Qd. 43, Setor Residencial das Mansões
130	Mara Rosa	7.867,40	642,22	545,89	Rodovia GO-239 c/ Av. Jesus de Nazaré, Setor Novo Horizonte
131	Niquelândia	21.091,75	1.508,54	1.282,26	Praça do Níquel, s/nº – Bairro JK
	Uruaçu (Comarca Polo)				
132	Juizados Especiais	2.558,56	730,14	620,62	Rua B, com rua D, Setor Aeroporto
133	Fórum atual	5.000,00	875,22	743,94	Rua Califórnia, Qd. 05, Lt. 02, s/nº – St. Jonas Veiga

OBRAS PRIORITÁRIAS DO BIÊNIO 2023-2025

O Plano de Obras do Biênio 2023-2025 do Poder Judiciário do Estado de Goiás, estrutura-se em reformas, por microrregiões de abrangência, obras de médio porte e ampliações de grande porte, relevantes no atendimento aos usuários.

A partir da priorização definida, as Diretorias e Divisões participantes do processo, se articularam e apresentaram o quadro de ações ao lado.

CONSTRUÇÕES

Tribunais do Júri da Comarca de Goiânia

Usina de Geração de Energia Fotovoltaica de Cachoeira Dourada

Novo Fórum Cível de Aparecida de Goiânia

Fórum da Família, Infância e Juventude de Anápolis

Bloco Administrativo do Tribunal de Justiça - Anexo D

Sede própria da Escola Judicial de Goiás - EJUG

REFORMAS

Readequação do Complexo do Tribunal de Justiça para implantação de mais 26 Gabinetes

Implantação do Cora - Restaurante Escola Senac

Reforma do Centro de Gestão Documental para instalação do Núcleo de Atendimento Integrado de Goiânia

Reforma e ampliação do Fórum de Nerópolis

Reforma do Fórum de Catalão

Reforma do Fórum Criminal

Reforma do Fórum de Caldas Novas

Modernização das Edificações

AQUISIÇÕES

Galpão para transferência da Unidade de Gestão Documental - Antigo CD

Galpão para transferência do Arquivo Judicial de Anápolis

IMPLANTAÇÃO

Implantação de Grupo Motor Gerador e Nobreak (19 localidades) - Águas Lindas, Cachoeira Dourada, Corumbá de Goiás, Crixás, Firminópolis, Goiânia (Auditoria Militar), Guapó, Jandaia, Jussara, Minaçu, Nazário, Petrolina de Goiás, Pires do Rio, Porangatu, Rubiataba, Santa Terezinha de Goiás, Goianápolis, Hidrolândia, Araçu

Implantação de Sistema de Sonorização (Diversas Unidades Judiciárias e Administrativas)

OBRAS PRIORITÁRIAS DO BIÊNIO 2023-2025

CONSTRUÇÃO

Tribunais do Júri da Comarca de Goiânia



☰ **Endereço:** Av. PI-03, esq. c/Av. Olinda, Qd. “G”, Lt. 04 – Parque Lozandes, Goiânia - GO.
Custo Estimado: R\$ 38.439.537,97



Imagens da construção e maquete eletrônica dos Tribunais do Júri da Comarca de Goiânia

OBRAS PRIORITÁRIAS DO BIÊNIO 2023-2025

CONSTRUÇÃO

Usina de Geração de Energia Fotovoltaica
de Cachoeira Dourada

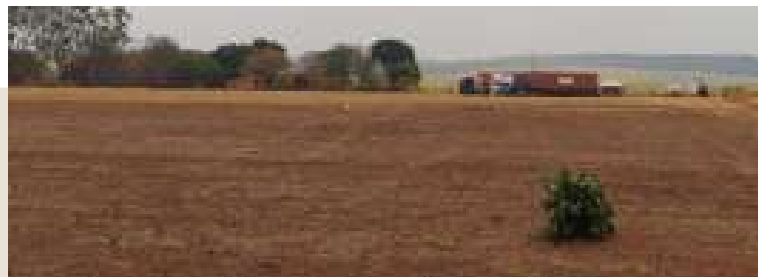

Endereço: Área localizada no município de Cachoeira Dourada, com área de 115.636,47 m², perímetro de 1.405,76 m e corresponde à Área 01 desmembrada da Matrícula M-2.063, Cachoeira Dourada - GO.

Custo Estimado: R\$ 28.849.900,00

Imagens do terreno da Usina de Geração de Energia Fotovoltaica

OBRAS PRIORITÁRIAS DO BIÊNIO 2023-2025

CONSTRUÇÃO

Novo Fórum Cível de Aparecida de Goiânia



☰ **Endereço:** Área 3, Q. 35, Esquina com a Av. Maria Cardoso, frente para Rua Damasco, Jardim Maria Inês, Aparecida de Goiânia - GO.

Custo Estimado: R\$ 90.072.270,00



Imagens da maquete eletrônica do Novo Fórum Cível de Aparecida de Goiânia

CONSTRUÇÃO

Fórum de Família, Infância e Juventude de Anápolis



☰ **Endereço:** Avenida Comercial esquina com rua PB-07, Área Pública nº2-A Loteamento Parque Brasília, Anápolis - GO.

Custo Estimado: R\$ 40.000,000,00

Imagens da maquete eletrônica do Fórum de Família, Infância e Juventude de Anápolis



CONSTRUÇÃO

Bloco Administrativo do Tribunal de Justiça - Anexo D



☰ **Endereço:** Avenida Assis Chateaubriand, nº 195, Setor Oeste,
Goiânia - GO.

Custo Estimado: R\$ 49.680.100,00

Imagens da maquete eletrônica do Anexo D do Tribunal de Justiça

OBRAS PRIORITÁRIAS DO BIÊNIO 2023-2025

REFORMA

Reforma do Centro de Gestão Documental para instalação do Núcleo de Atendimento Integrado de Goiânia



☰ **Endereço:** Rua T-47, nº 669, esquina com a Rua T-30, Setor Bueno, Goiânia - GO.

Imagens da maquete eletrônica do Núcleo de Atendimento Integrado de Goiânia



OBRAS PRIORITÁRIAS DO BIÊNIO 2023-2025

REFORMA

Readequação do Complexo do Tribunal de Justiça
para implantação de mais 26 Gabinetes



☰ **Endereço:** Avenida Assis Chateaubriand,
nº 195, Setor Oeste, Goiânia - GO.

Imagens da reforma de readequação do Complexo do
Tribunal de Justiça

OBRAS PRIORITÁRIAS DO BIÊNIO 2023-2025

REFORMA

Implantação do Cora Restaurante Escola Senac



 **Endereço:** Avenida Assis Chateaubriand,
nº 195, Setor Oeste, Goiânia - GO.

Custo Estimado: R\$ 5.000.000,00

Imagens da maquete eletrônica do Cora Restaurante



REFORMA

Reforma e Ampliação do Fórum de Nerópolis

Endereço: Rua D. Pedro I,
esq. com Rua José Bonifácio, s/nº,
Setor São Paulo, Nerópolis - GO.

Custo Estimado: R\$ 4.778.459,52

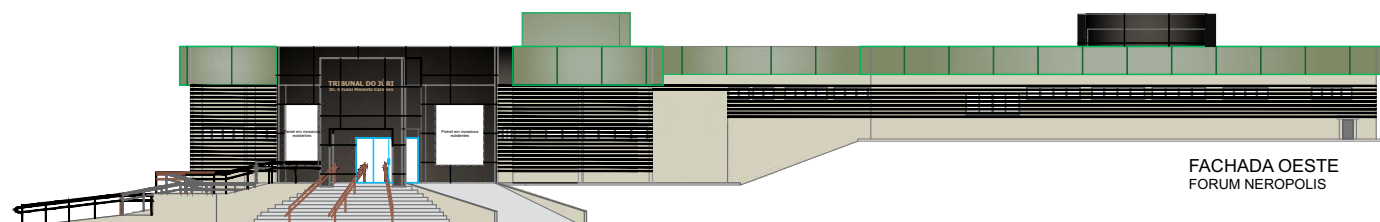
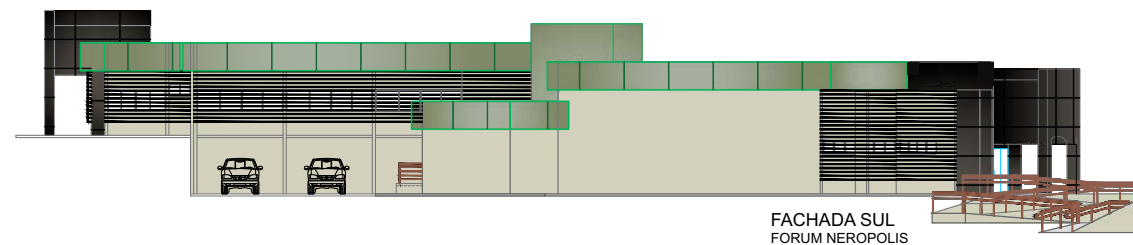
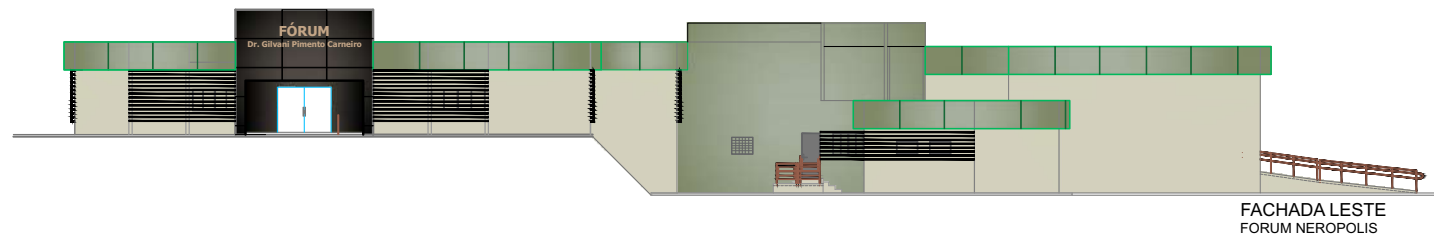
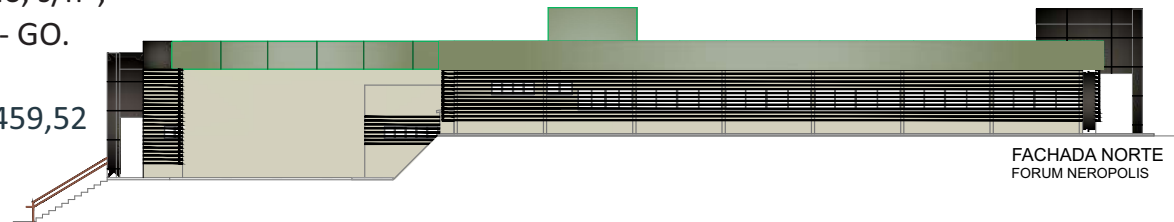

OBRAS PRIORITÁRIAS DO BIÊNIO 2023-2025

REFORMA

Reforma do Fórum de Catalão



☰ **Endereço:** Avenida Nicolau Abrão, nº 80, Centro, Catalão - GO.

Custo Estimado: R\$ 3.294.780,06



Imagens da maquete eletrônica da reforma do Fórum de Catalão

REFORMA

Reforma do Fórum Criminal



☰ **Endereço:** Rua 72, Qd. 15-C, Lt. 15-19, nº 312, Setor Jardim Goiás,
Goiânia - GO.

Custo Estimado: R\$ 27.443.800,25

Imagens da maquete eletrônica da reforma do Fórum Criminal



OBRAS PRIORITÁRIAS DO BIÊNIO 2023-2025

REFORMA

Reforma do Fórum de Caldas Novas



Endereço: Av. "C", Qd. 1-A – Bairro Itaguáí III, Caldas Novas - GO.

Custo Estimado: R\$ 9.500.000,00



Imagens da maquete eletrônica da reforma do Fórum de Caldas Novas

OBRAS PRIORITÁRIAS DO BIÊNIO 2023-2025

REFORMA

Modernização das Edificações

A execução dos serviços necessários para a revitalização e modernização das fachadas e instalação de telhas termoacústicas nas coberturas dos prédios do Tribunal de Justiça do Estado de Goiás, será realizada em (06) lotes, correspondendo às áreas geográficas específicas em todo o Estado, sendo disposto da seguinte forma:

- Lote 01 - Região 01
- Lote 02 - Região 02
- Lote 03 - Região 03
- Lote 04 - Região 04
- Lote 05 - Região 05
- Lote 06 - Região 06



Mapa da Regiões

Fonte: Divisão de Engenharia

Vale informar, ainda, que, na planilha orçamentária de cada lote, todos os serviços a serem realizados serão divididos em itens, que se diferem pelos padrões dos fóruns existentes, sendo eles:

ITEM 1	Modelo 1 Vara Simples - A=642,22 m ²
ITEM 2	Modelo 2 Varas Simples - A=889,00 m ²
ITEM 3	Modelo 1 Vara Integrado - A=1.184,00 m ²
ITEM 4	Modelo 1 Vara e 1 Juizado - A=1.508,00 m ²
ITEM 5	Modelo 2 Varas e 1 Juizado - A=1.750,00 m ²
ITEM 6	Modelo 3 Varas e 1 Juizado - A=2.350,00 m ²
ITEM 7	Modelo 4 Varas e 2 Juizados - A=4.090 m ²
ITEM 8	Modelo 5 Varas e 1 Juizado Especial - A=4.090 m ²
ITEM 9	Modelo 3 Varas Simples - A=994,00 m ²
ITEM 10/46	Fóruns específicos/especiais - Área variável

 **Custo Estimado:** R\$ 300.000.000,00

REFORMA

Modernização das Edificações

ITEM 1	Modelo 1 Vara Simples - A=642,22 m ²
ITEM 2	Modelo 2 Varas Simples - A=889,00 m ²
ITEM 3	Modelo 1 Vara Integrado - A=1.184,00 m ²
ITEM 4	Modelo 1 Vara e 1 Juizado - A=1.508,00 m ²
ITEM 5	Modelo 2 Varas e 1 Juizado - A=1.750,00 m ²
ITEM 6	Modelo 3 Varas e 1 Juizado - A=2.350,00 m ²
ITEM 7	Modelo 4 Varas e 2 Juizados - A=4.090 m ²
ITEM 8	Modelo 5 Varas e 1 Juizado Especial - A=4.090 m ²
ITEM 9	Modelo 3 Varas Simples - A=994,00 m ²
ITEM 10/45	Fóruns específicos/especiais - Área variável



OBRAS PRIORITÁRIAS DO BIÊNIO 2023-2025

LOTE 01 - REGIÃO DE GOIÂNIA			
COMARCA	UNIDADE JUDICIÁRIA	ÁREA CONSTRUÍDA (m ²)	ITEM DO LOTE
Anápolis	Fórum de Anápolis	7.838,19	10
Aparecida de Goiânia	Fórum de Aparecida de Goiânia	8.548,08	11
Aparecida de Goiânia	Fórum de Aparecida de Goiânia - Garavelo	4.090,00	7
Araçu	Fórum de Araçu	642,22	1
Bela Vista	Fórum de Bela Vista	4.022,00	14
Goianópolis	Fórum de Goianópolis	1.184,00	3
Goianira	Fórum de Goianira	1.508,00	4
Guaporé	Fórum de Guaporé	1.508,00	4
Hidrolândia	Fórum de Hidrolândia	1.184,00	3
Inhumas	Fórum de Inhumas	1.750,00	5
Itaçu	Fórum de Itaçu	642,22	1
Leopoldo de Bulhões	Fórum de Leopoldo de Bulhões	642,22	1
Nazário	Fórum de Nazário	994,00	9
Nerópolis	Fórum de Nerópolis	1.142,92	29
Petrolina de Goiás	Fórum de Petrolina de Goiás	1.469,19	33
Senador Canedo	Fórum de Senador Canedo	3.740,40	40
Trindade	Fórum de Trindade	5.959,70	44
Varjão	Fórum de Varjão	994,00	9

LOTE 02 - REGIÃO DE RIO VERDE			
COMARCA	UNIDADE JUDICIÁRIA	ÁREA CONSTRUÍDA (m ²)	ITEM DO LOTE
Rio Verde	Fórum de Rio Verde	8.901,51	35
Acreúna	Fórum de Acreúna	1.508,00	4
Cachoeira Alta	Fórum de Cachoeira Alta	889,00	2
Caçu	Fórum de Caçu	889,00	2
Caiapônia	Fórum de Caiapônia	1.184,00	3
Edéia	Fórum de Edéia	1.184,00	3
Itajá	Fórum de Itajá	994,00	9
Jataí	Fórum de Jataí	8.172,66	25
Maurilândia	Fórum de Maurilândia	1.184,00	3
Mineiros	Fórum de Mineiros	1.925,93	28
Montividiu	Fórum de Montividiu	642,22	1
Paranaiguara	Fórum de Paranaiguara	889,00	2
Quirinópolis	Fórum de Quirinópolis	1.750,00	5
Santa Helena de Goiás	Fórum de Santa Helena de Goiás	1.850,39	36
São Simão	Fórum de São Simão	1.355,46	39
Serranópolis	Fórum de Serranópolis	642,22	1

REFORMA

Modernização das Edificações

ITEM 1	Modelo 1 Vara Simples - A=642,22 m ²
ITEM 2	Modelo 2 Varas Simples - A=889,00 m ²
ITEM 3	Modelo 1 Vara Integrado - A=1.184,00 m ²
ITEM 4	Modelo 1 Vara e 1 Juizado - A=1.508,00 m ²
ITEM 5	Modelo 2 Varas e 1 Juizado - A=1.750,00 m ²
ITEM 6	Modelo 3 Varas e 1 Juizado - A=2.350,00 m ²
ITEM 7	Modelo 4 Varas e 2 Juizados - A=4.090 m ²
ITEM 8	Modelo 5 Varas e 1 Juizado Especial - A=4.090 m ²
ITEM 9	Modelo 3 Varas Simples - A=994,00 m ²
ITEM 10/45	Fóruns específicos/especiais - Área variável



OBRAS PRIORITÁRIAS DO BIÊNIO 2023-2025

LOTE 03 - REGIÃO DE SÃO LUÍS DE MONTES BELOS			
COMARCA	UNIDADE JUDICIÁRIA	ÁREA CONSTRUÍDA (m ²)	ITEM DO LOTE
São Luís de Montes Belos	Fórum de São Luís de Montes Belos	3.142,00	37
Anicuns	Fórum de Anicuns	1.184,00	3
Aragarças	Fórum de Aragarças	1.508,00	4
Aruanã	Fórum de Aruanã	642,22	1
Aurilândia	Fórum de Aurilândia	377,58	12
Cidade de Goiás	Fórum de Cidade de Goiás	1.927,64	21
Fazenda Nova	Fórum de Fazenda Nova	642,22	1
Firminópolis	Fórum de Firminópolis	994,00	9
Iporá	Fórum de Iporá	1.750,00	5
Itaberaí	Fórum de Itaberaí	1.508,00	4
Itapirapuã	Fórum de Itapirapuã	889,00	2
Jandaia	Fórum de Jandaia	642,22	1
Jussara	Fórum de Jussara	1.469,19	26
Montes Claros de Goiás	Fórum de Montes Claros de Goiás	642,22	1
Mossâmedes	Fórum de Mossâmedes	642,22	1
Mozarlândia	Fórum de Mozarlândia	889,00	2
Nova Crixás	Fórum de Nova Crixás	642,22	1
Palmeiras de Goiás	Fórum de Palmeiras de Goiás	2.165,00	31
Paraúna	Fórum de Paraúna	889,00	2
Piranhas	Fórum de Piranhas	994,00	9
Sanclerlândia	Fórum de Sanclerlândia	889,00	2
São Miguel do Araguaia	Fórum de São Miguel do Araguaia	1.469,19	38
Turvânia	Fórum de Turvânia	768,42	45

LOTE 04 - REGIÃO DE CERES			
COMARCA	UNIDADE JUDICIÁRIA	ÁREA CONSTRUÍDA (m ²)	ITEM DO LOTE
Ceres	Fórum de Ceres	2.350,00	6
Barro Alto	Fórum de Barro Alto	642,22	1
Campinorte	Fórum de Campinorte	642,22	1
Cocalzinho de Goiás	Fórum de Cocalzinho de Goiás	642,22	1
Corumbá de Goiás	Fórum de Corumbá de Goiás	1.184,00	3
Crixás	Fórum de Crixás	1.184,00	3
Estrela do Norte	Fórum de Estrela do Norte	642,22	1
Formoso	Fórum de Formoso	642,22	1
Goianésia	Fórum de Goianésia	3.506,61	20
Itapaci	Fórum de Itapaci	1.184,00	3
Itapuranga	Fórum de Itapuranga	1.508,00	4
Jaraguá	Fórum de Jaraguá	1.750,00	5
Mara Rosa	Fórum de Mara Rosa	642,22	1
Minaçu	Fórum de Minaçu	1.750,00	5
Niquelândia	Fórum de Niquelândia	1.750,00	5
Pirenópolis	Fórum de Pirenópolis	1.869,72	34
Porangatu	Fórum de Porangatu	1.750,00	5
Rialma	Fórum de Rialma	1.184,00	3
Rubiataba	Fórum de Rubiataba	1.184,00	3
Taquaral	Fórum de Taquaral	347,51	43
Uruaçu	Fórum de Uruaçu	889,00	2
Uruana	Fórum de Uruana	642,22	1

REFORMA

Modernização das Edificações

ITEM 1	Modelo 1 Vara Simples - A=642,22 m ²
ITEM 2	Modelo 2 Varas Simples - A=889,00 m ²
ITEM 3	Modelo 1 Vara Integrado - A=1.184,00 m ²
ITEM 4	Modelo 1 Vara e 1 Juizado - A=1.508,00 m ²
ITEM 5	Modelo 2 Varas e 1 Juizado - A=1.750,00 m ²
ITEM 6	Modelo 3 Varas e 1 Juizado - A=2.350,00 m ²
ITEM 7	Modelo 4 Varas e 2 Juizados - A=4.090 m ²
ITEM 8	Modelo 5 Varas e 1 Juizado Especial - A=4.090 m ²
ITEM 9	Modelo 3 Varas Simples - A=994,00 m ²
ITEM 10/45	Fóruns específicos/especiais - Área variável



OBRAS PRIORITÁRIAS DO BIÊNIO 2023-2025

LOTE 05 - REGIÃO DE LUZIÂNIA			
COMARCA	UNIDADE JUDICIÁRIA	ÁREA CONSTRUÍDA (m ²)	ITEM DO LOTE
Luziânia	Fórum de Luziânia	6.985,31	27
Abadiânia	Fórum de Abadiânia	889,00	2
Águas Lindas de Goiás	Fórum de Águas Lindas de Goiás	4.090,00	8
Alexânia	Fórum de Alexânia	1.508,00	4
Alto Paraíso de Goiás	Fórum de Alto Paraíso de Goiás	889,00	2
Alvorada do Norte	Fórum de Alvorada do Norte	889,00	2
Campos Belos	Fórum de Campos Belos	889,00	2
Cavalcante	Fórum de Cavalcante	559,55	17
Cidade Ocidental	Fórum de Cidade Ocidental	3.505,00	18
Cristalina	Fórum de Cristalina	4.090,00	8
Flores de Goiás	Fórum de Flores de Goiás	642,22	1
Formosa	Fórum de Formosa	4.382,58	19
Iaciara	Fórum de Iaciara	642,22	1
Novo Gama	Fórum de Novo Gama	4.090,00	8
Padre Bernardo	Fórum de Padre Bernardo	1.508,00	4
Planaltina de Goiás	Fórum de Planaltina de Goiás	4.090,00	8
Posse	Fórum de Posse	1.750,00	5
Santo Antônio de Goiás	Fórum de Santo Antônio de Goiás	2.016,00	42
São Domingos	Fórum de São Domingos	889,00	2
Silvânia	Fórum de Silvânia	1.469,19	41
Valparaíso	Fórum de Valparaíso	4.090,00	8

LOTE 06 - REGIÃO DE CALDAS NOVAS			
COMARCA	UNIDADE JUDICIÁRIA	ÁREA CONSTRUÍDA (m ²)	ITEM DO LOTE
Caldas Novas	Fórum de Caldas Novas	4.090,00	15
Bom Jesus de Goiás	Fórum de Bom Jesus de Goiás	1.152,00	46
Buriti Alegre	Fórum de Buriti Alegre	889,00	2
Cachoeira Dourada	Fórum de Cachoeira Dourada	642,22	1
Catalão	Fórum de Catalão	5.145,00	16
Corumbáiba	Fórum de Corumbáiba	642,22	1
Cumari	Fórum de Cumari	642,22	1
Goiandira	Fórum de Goiandira	642,22	1
Goiatuba	Fórum de Goiatuba	2.358,49	22
Ipameri	Fórum de Ipameri	2.350,00	6
Itumbiara	Fórum de Itumbiara	8.558,00	23
Joviânia	Fórum de Joviânia	1.184,00	3
Morrinhos	Fórum de Morrinhos	4.090,00	8
Orizona	Fórum de Orizona	1.469,19	30
Piracanjuba	Fórum de Piracanjuba	889,00	2
Pires do Rio	Fórum de Pires do Rio	1.508,00	4
Pontalina	Fórum de Pontalina	1.184,00	3
Santa Cruz de Goiás	Fórum de Santa Cruz de Goiás	994,00	9
Urutaí	Fórum de Urutaí	642,22	1
Vianópolis	Fórum de Vianópolis	1.184,00	3

REFORMA

Modernização das Edificações

ITEM 1 - Modelo 1 Vara Simples - A=642,22 m²

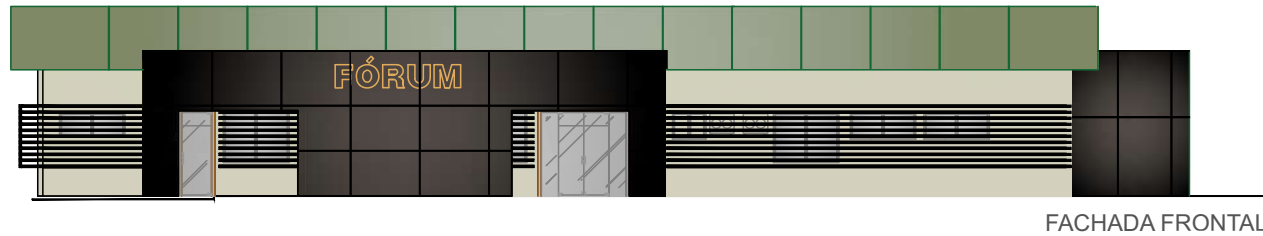

FACHADA FRONTAL

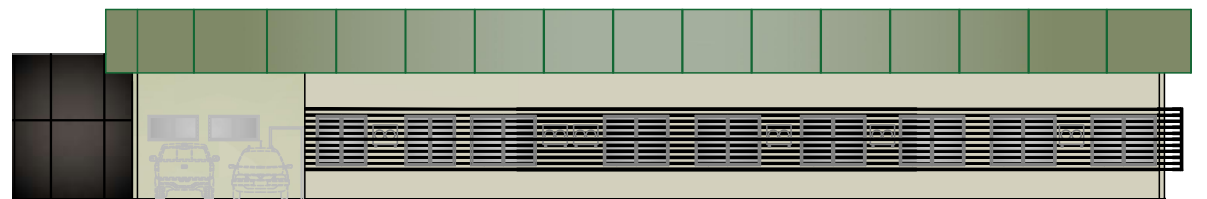

FACHADA POSTERIOR



FACHADA LATERAL DIREITA

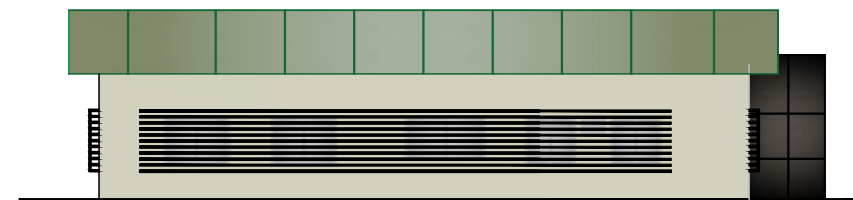

FACHADA LATERAL ESQUERDA

OBRAS PRIORITÁRIAS DO BIÊNIO 2023-2025

REFORMA

Modernização das Edificações

ITEM 2- Modelo Varas Simples - A=889,00 m²

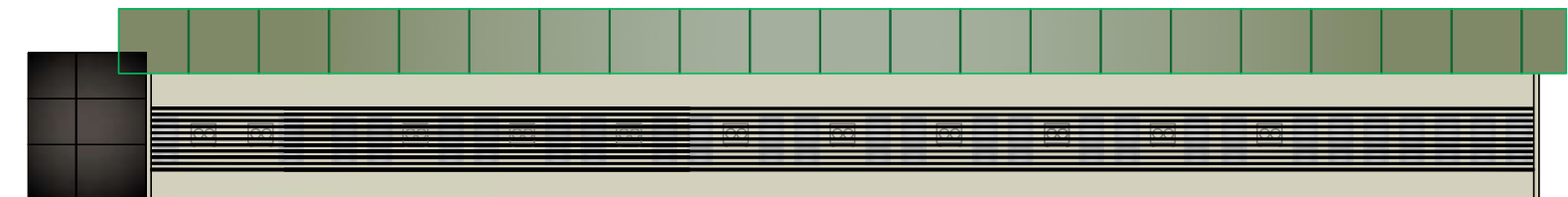

FACHADA POSTERIOR

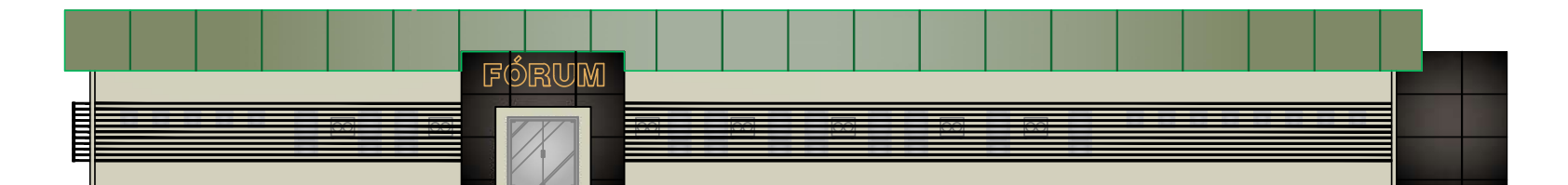

FACHADA FRONTAL

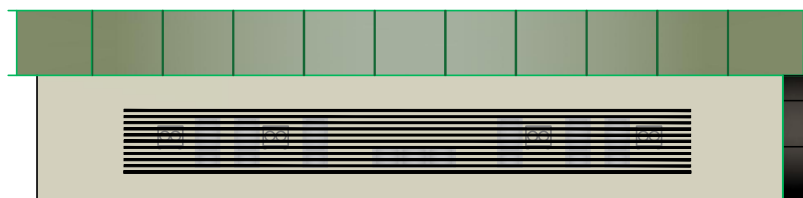

FACHADA LATERAL DIREITA



FACHADA LATERAL ESQUERDA

REFORMA

Modernização das Edificações

Item 4 - Modelo 1 Vara e 1 Juizado - A=1.508,00 m²

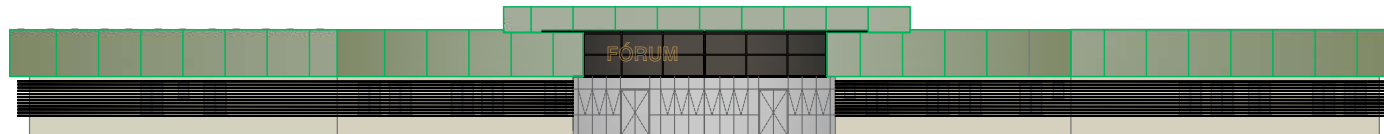

FACHADA FRONTAL

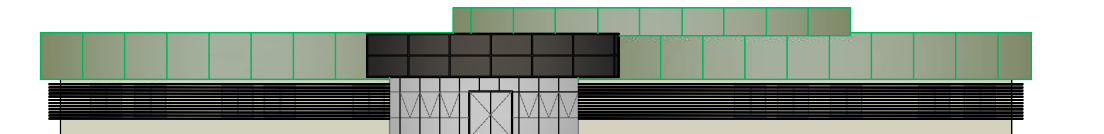

FACHADA LATERAL

Item 9 - Modelo 3 Varas Simples - A=994,00 m²



FACHADA FRONTAL



FACHADA POSTERIOR

EXPEDIENTE

REALIZAÇÃO

*Tribunal de Justiça do Estado de Goiás
Diretoria de Engenharia e Arquitetura*

CONTEÚDO

Equipes da Diretoria de Engenharia e Arquitetura

EQUIPES

*Diretora da Diretoria de Engenharia e Arquitetura
Arq. Cybelle Saad Sabino de Freitas Faria*

Secretaria Executiva da Diretoria de Engenharia e Arquitetura

Déborah Teodoro Arantes

Divisão de Arquitetura

Arq. Juliana Gomes de Freitas

Divisão de Engenharia

Eng. Mayara André Penaranda de Souza

Divisão de Manutenção Predial

Arq. Antônio de Ávila Júnior

Divisão de Controle de Contratos e Aquisições

Eng. José Eduardo Stort Fernandes

Núcleo de Operações Técnicas

Eng. Werles da Costa Pereira

Assessoria Técnica da Diretoria de Engenharia e Arquitetura

*Eng. Dalton Froltran de Souza
Déborah Teodoro Arantes*

Eng. Francisco Tavares Gomes

Eng. José Lucas de Oliveira dos Santos

PROJETO GRÁFICO E DIAGRAMAÇÃO

Arq. Cayrene Maria Souza Cardoso

IMAGENS

Arq. Arthur Divino Fernandes Hottinger

Arq. Cayrene Maria Souza Cardoso

Eng. Dalton Froltran de Souza

Eng. Francisco Tavares Gomes

Arq. Luciana Carvalho Jardim

Arq. Regina Aparecida Severino

Centro de Comunicação Social

Senac - Arq. Antônio Queiroga Galvão

Filho e Arq. Lídia Adjuto Ulhoa

IMPRESSÃO

Divisão de Impressão Digital

TJGO Poder Judiciário do Estado de Goiás
Diretoria de Engenharia e Arquitetura