



TJGO

Plano de Obras

2023 - 2025

SUMÁRIO

- 01** COMPOSIÇÃO ADMINISTRATIVA
- 02** COMPOSIÇÃO PLENÁRIO
- 03** PALAVRA DO PRESIDENTE
- 04** APRESENTAÇÃO
- 05** ALINHAMENTO ESTRATÉGICO
- 06** ESTRUTURA ATUAL
- 13** OBRAS PRIORITÁRIAS DO BIÊNIO 2023-2025
- 34** EXPEDIENTE

COMPOSIÇÃO ADMINISTRATIVA

PRESIDÊNCIA

Carlos Alberto França I Desembargador Presidente

Amaral Wilson de Oliveira I Desembargador Vice-Presidente

Aldo Guilherme Saad Sabino de Freitas I Juiz Auxiliar da Presidência

Marina Cardoso Buchdid I Juíza Auxiliar da Presidência

Reinado de Oliveira Durtra I Juiz Auxiliar da Presidência

Lídia de Assis e Souza I Juíza Auxiliar da Presidência

CORREGEDORIA-GERAL DA JUSTIÇA

Leandro Crispim I Corregedor-Geral da Justiça

Gustavo Assis Garcia I Juiz Auxiliar da Corregedoria-Geral

Soraya Fagury Brito II Juíza Auxiliar da Corregedoria-Geral

Marcus Vinícius Alves de Oliveira III Juiz Auxiliar da Corregedoria-Geral

DIRETORIA-GERAL

Rodrigo Leandro da Silva I Diretor-Geral

OUVIDORIA DO PODER JUDICIÁRIO

Jeová Sardinha de Moraes I Ouvidor

Elizabeth Maria da Silva I Ouvidora Substituta

COMPOSIÇÃO PLENÁRIO

Desa. Beatriz Figueiredo Franco
Des. Leobino Valente Chaves
Des. Gilberto Marques Filho
Desa. Nelma Branco Ferreira Perilo
Des. Kisleu Dias Maciel Filho
Des. Zacarias Neves Coelho
Des. Luiz Eduardo de Sousa
Des. Leandro Crispim
Des. Itaney Francisco Campos
Desa. Amélia Martins de Araújo
Des. Luiz Cláudio Veiga Braga
Des. Ivo Favaro
Des. Jeová Sardinha de Moraes
Des. Carlos Alberto França
Des. Amaral Wilson de Oliveira
Des. José Paganucci Júnior
Desa. Maria das Graças C. Requi
Desa. Elizabeth Maria da Silva
Des. Gerson Santana Cintra
Desa. Carmecy Rosa Maria Alves de Oliveira
Des. Edison Miguel da Silva Júnior
Des. Nicomedes Domingos Borges
Des. Itamar de Lima
Desa. Sandra Regina Teodoro Reis
Des. Guilherme Gutemberg Isac Pinto
Des. José Carlos de Oliveira

Des. Carlos Roberto Fávaro
Des. Delintro Belo de Almeida Filho
Des. Jairo Ferreira Júnior
Des. Marcus da Costa Ferreira
Des. Anderson Máximo de Holanda
Des. Maurício Porfírio Rosa
Des. Fernando de Castro Mesquita
Des. Wilson Safatle Faiad
Des. Fábio Cristóvão de Campos Faria
Des. Eudélcio Machado Fagundes
Des. Sérgio Mendonça de Araújo
Desa. Doraci Lamar Rosa da Silva Andrade
Desa. Lília Mônica de Castro Borges Escher
Des. Roberto Horácio de Rezende
Desa. Ana Cristina Ribeiro Peternella França
Des. Sebastião Luiz Fleury
Des. Reinaldo Alves Ferreira
Desa. Camila Nina Erbeta Nascimento
Des. Jeronymo Pedro Villas Boas
Des. Fabiano Abel de Aragão Fernandes
Des. Vicente Lopes da Rocha Júnior
Des. Silvânio Divino de Alvarenga
Des. Eliseu José Taveira Vieira
Des. Adegmar José Ferreira
Des. José Proto de Oliveira
Des. Wilton Müller Salomão

Desa. Juliana Pereira Diniz Prudente
Des. Aureliano Albuquerque Amorim
Des. Sival Guerra Pires
Des. José Carlos Duarte
Des. Adriano Roberto Linhares Camargo
Des. Breno Boss Cachapuz Caiado
Des. Rodrigo de Silveira
Des. Altamiro Garcia Filho
Des. Paulo César Alves das Neves
Desa. Alice Teles de Oliveira
Des. Eduardo Abdon Moura
Des. Wilson da Silva Dias
Des. José Ricardo Marcos Machado
Des. Átila Naves Amaral
Des. Ronnie Paes Sandre
Des. Fernando Braga Viggiano
Desa. Mônica Cezar Moreno Senhorelo
Des. Wild Afonso Ogawa
Des. Algomiro Carvalho Neto
Des. Fernando de Mello Xavier
Des. Alexandre de Moraes Kafuri
Des. Altair Guerra da Costa
Des. William Costa Mello
Des. Donizete Martins de Oliveira
Des. Héber Carlos de Oliveira
Desa. Rozana Fernandes Camapum



***Desembargador
Carlos Alberto França
Presidente do TJGO***

PALAVRA DO PRESIDENTE

O presente Plano de Obras traduz o compromisso do Tribunal de Justiça do Estado de Goiás de garantir à sociedade o amplo acesso à justiça através da distribuição adequada dos espaços, que sejam capazes de proporcionar uma acolhida digna, demonstrando a importância das pessoas para o Poder Judiciário.

Este plano demonstra também a preocupação com as gerações futuras, ao visar a eficiência energética das edificações e ao intensificar esforços para que o Poder Judiciário goiano seja responsável pela geração da própria energia a ser consumida em suas edificações e, assim, contribuindo para a preservação de recursos naturais.

Os esforços na identificação e eliminação de barreiras à inclusão das pessoas com os mais diversos tipos de deficiência ou diferenças demonstram que esta gestão se empenha em oferecer semelhantes oportunidades a todos os cidadãos para que possam exercer seus direitos e deveres com total autonomia e independência.

O presente Plano de Obras traduz, ainda, as metas da atual gestão, focadas na busca pelo aprimoramento e agilidade da prestação jurisdicional, com a utilização das melhores e mais modernas tecnologias, colocando-as à disposição de magistrados e servidores em seus ambientes de trabalho.

Dessa forma, o presente plano se alinha com as metas da gestão 2023-2025 e com as diretrizes estratégicas estabelecidas pelo Conselho Nacional de Justiça, buscando o desenvolvimento institucional do Poder Judiciário goiano como instrumento de justiça e pacificação social.

APRESENTAÇÃO

O **Conselho Nacional de Justiça – CNJ**, por meio da Resolução nº 114, de 20 de abril de 2010, e subseqüentes atualizações, buscou disseminar e institucionalizar a cultura do planejamento, da qualidade e padronização dos projetos construtivos, estabelecendo em seus artigos 2º e 4º a necessidade de elaboração de um plano de obras por todos os órgãos do Poder Judiciário:

Art. 2º Os tribunais elaboração o plano de obras, a partir de seu programa de necessidades, de seu planejamento estratégico e das diretrizes fixadas pelo Conselho Nacional de Justiça, atendendo a Resolução nº 102, de 15 de dezembro de 2009.

(...)

Art. 4º As obras, com a indicação do grau de prioridade e agrupadas pelo custo total, comporão o plano de obras do tribunal, o qual deverá ser aprovado pelo seu pleno ou corte especial, bem como suas atualizações ou alterações, quando necessárias.

O **Tribunal de Justiça do Estado de Goiás – TJGO**, por meio da Resolução nº 09, de 10 de outubro de 2012, estabeleceu os objetivos, critérios e requisitos mínimos acerca do planejamento, execução e monitoramento das obras.

Art. 1º Esta resolução dispõe sobre o planejamento, a execução e o monitoramento de obras; os parâmetros e orientações para precificação, elaboração de editais, composição de BDI, critérios mínimos para habilitação técnica e cláusulas essenciais nos novos contratos de reforma ou construção de imóveis; e a referência de áreas a serem utilizadas quando da elaboração de novos projetos de reforma ou construção de imóveis do Poder Judiciário, aplicando-se subsidiariamente às disposições contidas na Resolução nº 114, de 20 de abril de 2010, do Conselho Nacional de Justiça – CNJ.

Um dos Macrodesafios que compõem o Plano Estratégico do TJGO – 2021/2026 é Promover a Sustentabilidade – estimulando o uso sustentável de recursos naturais e bens públicos, a redução e gestão dos resíduos gerados, o uso apropriado dos recursos finitos, a promoção das contratações sustentáveis, a gestão sustentável de documentos e a qualidade de vida no ambiente de trabalho. Com esse propósito, o investimento nas instalações físicas, com base nos princípios da racionalização e da responsabilidade socioambiental na aplicação dos recursos públicos integra os valores deste Tribunal.

As obras novas foram agrupadas de acordo com o custo total e com indicação do grau de prioridade, e abrangem tanto as obras de finalidade estratégica como as relacionadas à recuperação, manutenção e conservação dos imóveis (reformas).

Em consonância com as prioridades estabelecidas pela Administração Superior no Plano Estratégico do TJGO – 2021/2026 e observadas às diretrizes fixadas pelo CNJ este Plano de Obras apresenta as obras priorizadas para este biênio e a relação de edificações indicadas pela Equipe Técnica de Engenheiros e Arquitetos após diagnose das demandas, patologias e deficiências construtivas.

ALINHAMENTO ESTRATÉGICO

O **Tribunal de Justiça de Goiás - TJGO**, considerando o disposto nos artigos 32 e 35 da Resolução nº 114/2010, editou norma para disciplinar a implantação do sistema de priorização de obras no âmbito do Judiciário goiano e publicou a Resolução nº 09/2012 – TJGO, que dispõe sobre o planejamento, a execução e o monitoramento de obras.

A Resolução nº 09/2012 do TJGO estabelece no seu Art. 3º que o Tribunal de Justiça do Estado de Goiás elaborará seu plano de obras a partir de seu programa de necessidades, em conformidade com seu planejamento estratégico. Assim, as obras, com indicação do grau de prioridade e agrupadas pelo custo total, comporão o plano de obras do tribunal, o qual deverá ser aprovado pelo seu Pleno ou Corte Especial, bem como suas atualizações ou alterações, quando necessárias.

A necessidade de vinculação do Plano de Obras ao Plano Estratégico do TJGO expressa a importância do alinhamento estratégico, que corresponde ao ajuste e sintonia das contingências organizacionais, capazes de afetar, em última instância, o desempenho estratégico do órgão.

Baseado nas propostas de obras apresentadas pela Diretoria de Engenharia e Arquitetura, após levantamento de necessidades realizado entre diversas unidades do Tribunal, procurou-se, em primeiro lugar, avaliar se há entre os objetivos do Plano Estratégico do TJGO – 2021/2026 algum relacionado diretamente com a temática. Nesse sentido, verificou-se que há relações com os Valores e com o Macrodesafio, seguintes:

Valores

- Acessibilidade
- Modernidade
- Responsabilidade Socioambiental

Macrodesafio

PROMOVER A SUSTENTABILIDADE

Descrição: Estimular o uso sustentável de recursos naturais e bens públicos, a redução e gestão dos resíduos gerados, o uso apropriado dos recursos finitos, a promoção das contratações sustentáveis, a festão sustentável de documentos e a qualidade de vida no ambiente de trabalho.

Indicador: Índice de Desempenho de Sustentabilidade – IDS.

Ademais, o Plano Estratégico busca entregar uma gestão cada vez mais comprometida com a Missão, os Valores e a Visão do Poder Judiciário goiano, voltada para a prestação de um serviço de excelência aos jurisdicionados.

O Poder Judiciário do Estado de Goiás tem concentrado esforços no sentido de proporcionar aos magistrados e servidores condições ideais de trabalho, visando oferecer aos cidadãos uma prestação jurisdicional célere e de qualidade. Com esse propósito, o investimento na melhoria da gestão de processos, das instalações físicas e da tecnologia da informação e comunicação tem levado a administração do Tribunal de Justiça à busca constante por inovações, com base nos princípios da racionalização e da responsabilidade socioambiental na aplicação dos recursos públicos.

Assim, em conformidade com o planejamento estratégico do Tribunal de Justiça de Goiás e as diretrizes traçadas pelas referidas resoluções, foi elaborado o Plano de Obras da Gestão 2023/2025, que apresenta as obras priorizadas para este biênio.

ESTRUTURA ATUAL

O Estado de Goiás, de acordo com o Instituto Brasileiro de Geografia e Estatística – IBGE compõe-se de 246 (duzentos e quarenta e seis) municípios e ocupa uma área de 340.242,856 Km², sendo o 7º maior do país, cuja capital é a cidade de Goiânia, com população estimada em 7.206,589 pessoas.

O Judiciário goiano, instalado em 127 (cento e vinte e sete) municípios, subdivide-se em Comarcas de Entrância Inicial, Entrância Intermediária e a Capital Goiânia, como Entrância Final.

Para o desenvolvimento de suas atividades judiciais e administrativas, o Poder Judiciário do Estado de Goiás conta com mais de 159 (cento e cinquenta e nove) edificações, entre sedes próprias, locações e cedidas, sendo 98% próprias.

Considerando a extensão do Estado, as Comarcas estão agrupadas em 13 (treze) regiões judiciárias visando racionalizar a administração da Justiça e possibilitar maior efetividade à prestação jurisdicional.



Mapa do Estado de Goiás com divisão das regiões judiciárias
Fonte: Corregedoria-Geral da Justiça do Estado de Goiás

ESTRUTURA ATUAL

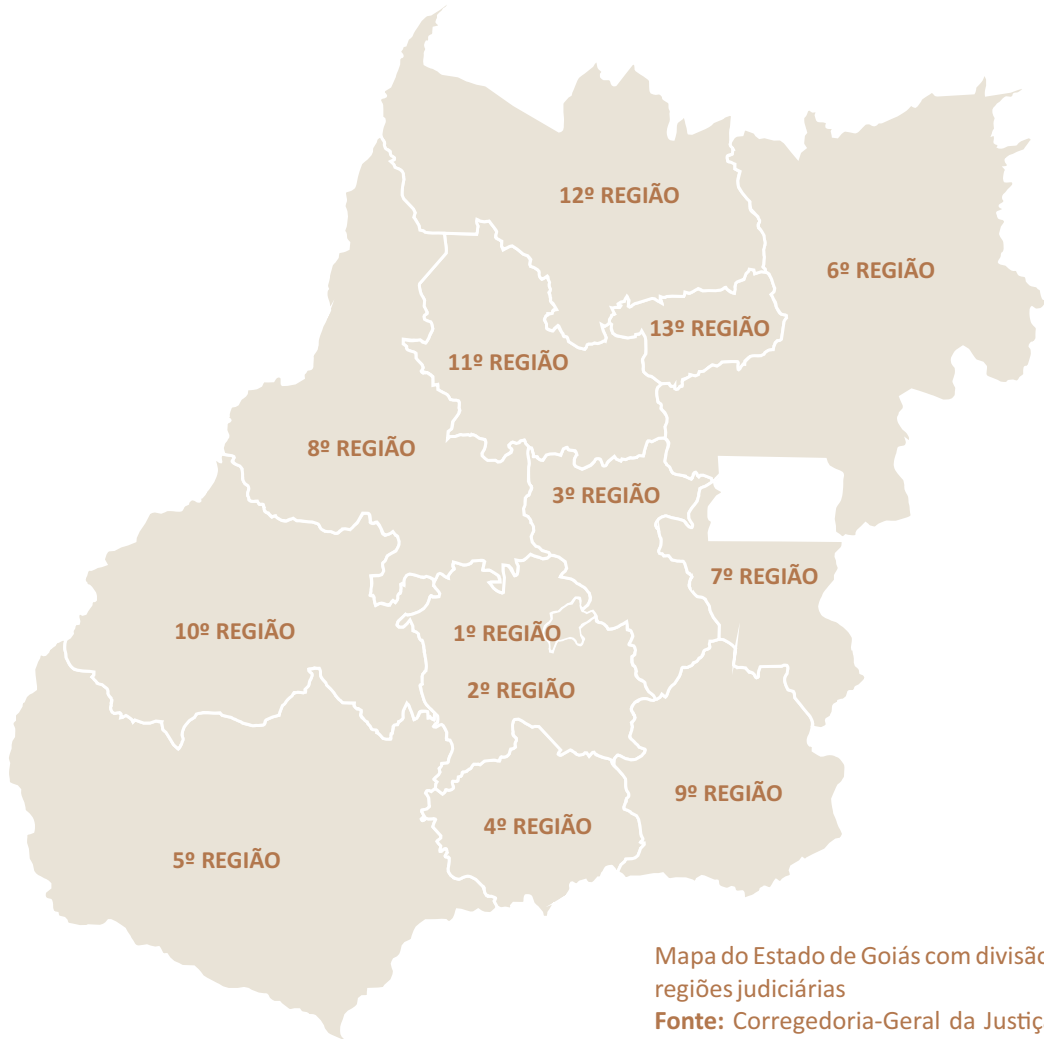

Mapa do Estado de Goiás com divisão das regiões judiciárias
Fonte: Corregedoria-Geral da Justiça do Estado de Goiás

| | | | |
|-------------------|--|--|--|
| 1º REGIÃO | Goiânia (Comarca Polo) | | |
| 2º REGIÃO | Aparecida de Goiânia (Comarca Polo) Anicuns Araçu Bela Vista de Goiás Cromínia (Posto Avançado) Edéia | Firminópolis Goianira Guapó Hidrolândia Inhumas Jandaia Nazário Nerópolis | Palmeiras de Goiás Piracanjuba Senador Canedo Trindade Turvânia Varjão |
| 3º REGIÃO | Abadiânia Anápolis (Comarca Polo) Corumbá de Goiás Cocalzinho de Goiás | Goianápolis Jaraguá Pirenópolis Petrolina de Goiás Silvânia | Leopoldo de Bulhões Vianópolis |
| 4º REGIÃO | Bom Jesus Buriti Alegre Cachoeira Dourada | Goiatuba Itumbiara (Comarca Polo) Joviânia | Morrinhos Panamá (Posto Avançado) Pontalina |
| 5º REGIÃO | Acreúna Cachoeira Alta Caçu Itajá Jataí | Maurilândia Mineiros Montevidiu Paranaiguara Quirinópolis | Rio Verde (Comarca Polo) Santa Helena de Goiás Serranópolis São Simão |
| 6º REGIÃO | Alto Paraíso de Goiás Alvorada do Norte Campos Belos Cavalcante | Formosa (Comarca Polo) Flores de Goiás Iaciara | Padre Bernardo Planaltina Posse São Domingos |
| 7º REGIÃO | Água Lindas de Goiás Alexânia Cidade Ocidental | Cristalina Luziânia (Comarca Polo) | Novo Gama Sto Antônio do Descoberto Valparaíso |
| 8º REGIÃO | Aruanã Goiás (Comarca Polo) Itaberaí Itapirapuã Itapuranga | Itaguaru (Posto Avançado) Itauçu Jussara Mossâmedes Mozarlândia | Nova Crixás Sanclerlândia Taquaral de Goiás Uruana |
| 9º REGIÃO | Caldas Novas (Comarca Polo) Corumbaíba Catalão Cumari | Goiandira Ipameri Orizona Pires do Rio Santa Cruz de Goiás | Urutai (Posto Avançado) |
| 10º REGIÃO | Aragarças Aurilândia Caiapônia Fazenda Nova | Iporá (Comarca Polo) Israelândia Ivolândia (Posto Avançado) | Paraúna Piranhas Montes Claros de Goiás São Luís de Montes Belos |
| 11º REGIÃO | Barro Alto Carmo do Rio Verde (Posto Avançado) Crixás | Ceres Goianésia (Comarca Polo) Itapaci | Rialma Rubiataba Santa Terezinha de Goiás |
| 12º REGIÃO | Estrela do Norte Formoso Minaçu | Porangatu (Comarca Polo) São Miguel do Araguaia | |
| 13º REGIÃO | Campinorte Mara Rosa Niquelândia | Niquelândia Uruaçu (Comarca Polo) | |

ESTRUTURA ATUAL

Relação de Sedes do Poder Judiciário

| Item | Comarca | Terreno | Construção | Área útil | Endereço |
|--|--|-----------|------------|-----------|---|
| 1ª REGIÃO | | | | | |
| Goiânia | | | | | |
| 1 | Tribunal de Justiça/Fórum | 28.024,38 | 70.130,87 | 59.611,24 | Av. Assis Chateaubriand, nº 195 – St. Oeste |
| 2 | Fórum Cível / Centro de Gestão Documental / CEJUSC | 40.083,52 | 61.473,36 | 52.252,36 | Av. PI-03, esq. c/Av. Olinda, Qd. "G", Lt. 04 – Parque Lozandes |
| 3 | Fórum Criminal | 12.000,00 | 19.686,22 | 16.733,29 | Rua 72, Qd. 15-C, Lt. 15-19, nº 312 – Jardim Goiás |
| 4 | Vara da Auditoria Militar | 2.277,53 | 583,76 | 496,20 | Rua 17, q02 Lt 05, esq. C Av. Anhanguera-St. Aeroviário |
| 5 | Depósito Público / Gráfica | 10.359,69 | 2.706,64 | 2.300,64 | Av. Planalto, esq. c/Av. Angélica, s/nº – Jardim Bela Vista |
| 6 | Anexo rua 19 | 510,40 | 2.656,09 | 2.257,68 | Rua 19, Qd. A-8, Lt. 6 – Setor Oeste |
| 7 | Anexo rua 18 | 628,70 | 418,00 | 355,30 | Rua 18, esq. c/Av. 85, nº 508 – Setor Oeste |
| 8 | Creche | 568,00 | 586,90 | 498,87 | Rua 101, Lt. 04, Qd. 17 – Setor Sul |
| 2ª REGIÃO | | | | | |
| Aparecida de Goiânia (Comarca Polo) | | | | | |
| 9 | Fórum Central | 17.000,04 | 8.587,40 | 7.299,29 | Rua Versalhes, Qd. 03, Lts. 08/14 – Residencial Maria Luíza |
| 10 | Garavelo | 8.010,13 | 4.090,02 | 3.476,52 | Av. Atlântica, s/nº, Qd. 03, Jardim Boa Esperança |
| 11 | Anicuns | 7.500,00 | 1.184,02 | 1.006,42 | Av. Circular, s/nº - Centro |
| 12 | Araçu | 5.000,00 | 642,22 | 545,89 | Rodovia GO-222, Qd. 05. Lt. 01, Bairro Sol Nascente |
| 13 | Bela Vista de Goiás | 10.405,42 | 4.022,79 | 3.419,37 | Rua 02, quadra 06, Loteamento Residencial Via Flores |
| 14 | Edéia | 6.955,62 | 1.184,02 | 1.006,42 | Av. Joaquim Vital, Qd. 02, s/nº c/ Rua Dr. Jales Teles Pires, Setor Fênix |
| 15 | Firminópolis | 5.000,00 | 994,23 | 845,10 | Av. Goiânia, c Rua 3, Centro. |
| 16 | Goianira | 13.750,78 | 1.508,54 | 1.282,26 | Rua Itajá, Qd. 07 – Setor Verdes Mares |
| 17 | Guapó | 6.410,69 | 1.508,54 | 1.282,26 | Praça João Rassi, Qd. 35, nº 87 – Conjunto Cidade Nova de Guapó |
| 18 | Hidrolândia | 6.335,00 | 1.184,02 | 1.006,42 | Rua Airton Gonzaga esquina c/ Rua Olavo Teves, s/nº, Bairro Nazaré |
| Inhumas | | | | | |
| 19 | Fórum antigo - Arquivo da comarca | 1.279,40 | 1.317,74 | 1.120,08 | Praça Santana, nº 420 – Centro |
| 20 | Fórum novo | 5.849,66 | 1.754,91 | 1.491,67 | Rua Tóquio c/ Rua Raul Leal, Qd. 2 "A", Residencial Watanabe |
| 21 | Jandaia | 4.475,00 | 642,22 | 545,89 | Rua Governador dos Mutirões, Qd. 05, Lt. 01, Setor Redentor |
| 22 | Nazário | 5.594,47 | 994,23 | 845,10 | Avenida Ribas Junior/Dionísia Gonçalves/Guilherme Sampaio/Edgar Madruga |
| 23 | Nerópolis | 3.339,65 | 1.100,00 | 935,00 | Rua D. Pedro I, esq. com Rua José Bonifácio, s/nº – Setor São Paulo |
| 24 | Palmeiras de Goiás | 669,80 | 2.165,00 | 1.840,25 | Praça São Sebastião, nº 199 – Centro |
| 25 | Piracanjuba | 5.275,57 | 889,97 | 756,47 | Av. Dr. Amym José Daher, Qd. 38-A, Lt. 01 – Setor Norte |
| 26 | Senador Canedo | 5.609,54 | 3.740,40 | 3.179,34 | Rua 10, esq. com Rua 11-A, Área 5 – Conjunto Uirapuru |
| 27 | Trindade | 7.434,07 | 5.959,70 | 5.065,75 | Rua E, Qd. 05 (Palácio da Justiça) – Recanto dos Lagos |
| 28 | Turvânia | 1.814,65 | 768,42 | 653,16 | Rua Santa Rita de Cássia, nº 33 – Centro |
| 29 | Varjão | 3.500,05 | 994,23 | 845,10 | Rua 11, Residencial Dona Zizinha |

ESTRUTURA ATUAL

Relação de Sedes do Poder Judiciário

| 3ª REGIÃO | | | | | |
|--------------------------------|------------------------------|-----------|----------|----------|--|
| 30 | Abadiânia | 3.000,00 | 889,97 | 756,47 | Praça da Matriz, qd. 60, Lt. 04/06 – Centro |
| Anápolis (Comarca Polo) | | | | | |
| 31 | Juizados Especiais (1º e 2º) | 3.777,05 | 1.325,42 | 1.126,61 | Av. 29 de dezembro, esq. c/ Travessa G – Vila Esperança |
| 32 | Fórum | 6.444,48 | 7.970,00 | 6.774,50 | Rua Senador José Lourenço Dias c/ Av. Contorno, 1311- Centro |
| 33 | Depósito Público | 1761,44 | 984,89 | 837,16 | Rua 4 “A”, nº 30 – Bairro Santo André – Anápolis-GO. |
| 34 | Cocalzinho | 4.295,00 | 642,22 | 545,89 | Avenida Pará, Qd. 07, Lt. 09/10, s/nº – Cidade Jardim |
| 35 | Corumbá de Goiás | 5.892,50 | 1.184,02 | 1.006,42 | R.Nossa Senhora da Penha de França, Qd. 01, Lt. 01/09, St.Bela Vista |
| 36 | Goianápolis | 6.500,00 | 1.184,02 | 1.006,42 | Rua Alaor de Sá Abreu, nº 120 – Centro |
| 37 | Jaraguá | 5.541,77 | 1.754,91 | 1.491,67 | Av. Wilson Rios Barbo de Siqueira, nº 50 – Setor Colina Parque |
| 38 | Pirenópolis | 2.318,00 | 1.869,72 | 1.589,26 | Rua Direita, Qd. 50, Lt. 13, nº 28 – Centro |
| 39 | Petrolina | 4.160,82 | 1.469,19 | 1.248,81 | Av. Tenysson Jubé de Oliveira, Qd. 03, Lt. 01 – Centro |
| 40 | Silvânia | 6.035,20 | 1.469,19 | 1.248,81 | Av. Dom Bosco, Qd. 13, Lt. 10/22 – Parque Residencial Anchieta |
| 41 | Leopoldo de Bulhões | 5.000,00 | 642,22 | 545,89 | Av. dos Rodoviários, nº 20, Jardim Indianápolis |
| 42 | Vianópolis | 3.375,00 | 1.184,02 | 1.006,42 | Rua Gonçalves, nº 148, Vila Mutirão |
| 4ª REGIÃO | | | | | |
| 43 | Bom Jesus de Goiás | 6.720,00 | 1.152,10 | 979,29 | Av. José Antônio de Lima, s/nº, Qd. 13, Lote Único, Bairro Tropical |
| 44 | Buriti Alegre | 7.087,50 | 882,66 | 750,26 | Av. Mato Grosso, Qd. 04, Lt. 01 – St. Caládia |
| 45 | Cachoeira Dourada | 5.014,80 | 642,22 | 545,89 | Rua 8-A, Qd. 34 – Vila Operadora |
| 46 | Goiatuba | 5.449,59 | 2.358,49 | 2.004,72 | Rua Rio Grande do Sul, nº 65 – St. Bela Vista |
| 47 | Itumbiara (Comarca Polo) | 18.566,56 | 8.557,40 | 7.273,79 | Av. João Paulo II, nº 185 – Bairro Dom Bosco |
| 48 | Joviânia | 3.098,08 | 1.184,02 | 1.006,42 | Rua Ademar Luíz de Miranda, nº 99 – Centro |
| 49 | Morrinhos | 10.000,00 | 4.090,00 | 3.476,50 | Av. dos Trabalhadores c/ Av. Marginal Maria Lucinda- St. Arca de Noé |
| 50 | Pontalina | 5.500,00 | 1.184,02 | 1.006,42 | Av. Comercial, Qd. 04-A, Lt. 01, s/nº, Residencial Aeroporto |
| 5ª REGIÃO | | | | | |
| 51 | Acreúna | 5.940,00 | 1.508,54 | 1.282,26 | Rua Otto Carmo de Moraes c/ Rua João Lemes - Centro |
| 52 | Cachoeira Alta | 3.552,00 | 882,66 | 750,26 | Rua 28, Qd. 19, Lts. 01/12 – St. Sebastião de Freitas |
| 53 | Caçu | 4.227,48 | 882,66 | 750,26 | Av. Clarice Machado, nº 1.650, Qd. 29, Lt. 01 – Morada dos Sonhos |
| 54 | Itajá | 6.600,00 | 994,23 | 845,10 | Av.Goiás c Av.João Vieira Machado – Jardim Planalto |
| 55 | Jataí | 21.000,00 | 8.172,66 | 6.946,76 | Av. Norte, nº 1612, Qd. 33, Setor Portal do Sol |
| 56 | Maurilândia | 4.320,00 | 1.184,02 | 1.006,42 | Rua Francisca Pires de Jesus, s/nº, Qd. 43 – Centro |
| 57 | Mineiros | 12.441,12 | 1.925,93 | 1.637,04 | Rua Dr. Tayrone Díaz Vidal de Oliveira Soares Póvoa, s/nº, esq. c/Rua Abade Brendam – St. Nossa Senhora de Fátima – Mineiros-GO. |
| 58 | Montividiu | 3.475,00 | 642,22 | 545,89 | Av. Rio Verde, Qd. 06, Lt. “C” - Área Institucional – 01 |

ESTRUTURA ATUAL

Relação de Sedes do Poder Judiciário

| | | | | | |
|-----------------------------|-----------------------------|-----------|----------|----------|--|
| 59 | Paranaiguara | 4.062,00 | 889,97 | 756,47 | Rua Elciene Soares, Qd. 33, Lt. Especial – Centro |
| 60 | Quirinópolis | 10.000,73 | 1.754,91 | 1.491,67 | Av. Brasil – Bairro Alexandrina |
| 61 | Rio Verde (Comarca Polo) | 20.500,11 | 8.901,51 | 7.566,28 | Av. Universitária, Qd. 07, Lt. 12 – Residencial Tocantins |
| 62 | Santa Helena de Goiás | 15.776,00 | 1.850,39 | 1.572,83 | Av. Esperidião Paulo Curi, s/nº – Bairro Lucilene |
| 63 | Serranópolis | 7.992,00 | 642,22 | 545,89 | R. José Peres de Assis (antiga Av. Independência), Qd. 33–Jd. São José |
| 64 | São Simão | 7.725,00 | 1.355,46 | 1.152,14 | Av. Goiás, esq. c/Rua 28, s/nº – Centro |
| 6ª REGIÃO | | | | | |
| 65 | Alto Paraíso de Goiás | 40.000,00 | 889,97 | 756,47 | Praça Centro Administrativo, nº 01- 1º andar – Centro |
| 66 | Alvorada do Norte | 3.996,00 | 889,97 | 756,47 | Rua Francisco Mota Lima, 961 – Centro |
| 67 | Campos Belos | 37.271,60 | 882,66 | 750,26 | Rua 9, Qd. 18-A, Lt. 01 – St. Tomazinho |
| 68 | Cavalcante | 1.059,00 | 559,55 | 475,62 | Pça. Diogo Telles Cavalcante, nº 198 – Centro |
| 69 | Formosa (Comarca Polo) | 15.250,00 | 4.382,58 | 3.725,19 | Av. Sebastião Monteiro Guimarães, nº 100 – Pq. Laguna II |
| 70 | Flores de Goiás | 4.311,00 | 642,22 | 545,89 | Avenida 8, esq. C/Rua 6, s/nº, Lt. 18 – Bairro Nova Flores-2ª etapa |
| 71 | Iaciara | 5.000,00 | 642,22 | 545,89 | R. Maria Neri Sampaio c/ Rua Genoveva Rezende, Setor California |
| 72 | Padre Bernardo | 5.000,64 | 1.508,54 | 1.282,26 | Rua 9, c Rua 6 e Rua 5, Setor Oeste |
| 73 | Planaltina de Goiás | 8.000,00 | 4.090,02 | 3.476,52 | Avenida B c Avenida C-Centro |
| 74 | Posse | 6.071,40 | 1.754,91 | 1.491,67 | Av. JK, s/nº, Qd. 20, Lt. 01 – St. Guarani |
| 75 | São Domingos | 5.375,00 | 889,97 | 756,47 | Av. Inocêncio José Valente, Qd. 26, Lt. 118 – Jd. Primavera |
| 7ª REGIÃO | | | | | |
| 76 | Águas Lindas de Goiás | 8.010,13 | 4.090,02 | 3.476,52 | Loteamento Jardim Querência, qd. 25, Lt. 01 – Centro |
| 77 | Alexânia | 6.304,27 | 1.508,54 | 1.282,26 | Av. Brigadeiro Eduardo Gomes c/ Rua 124 – Setor Nova Alexânia |
| 78 | Cidade Ocidental | 6.000,00 | 3.505,26 | 2.979,47 | Av. F-1, Residencial Morada das Garças, Setor Administrativo |
| 79 | Cristalina | 7.200,00 | 4.090,02 | 3.476,52 | Rua 21 de Abril, nº 1045, Centro |
| 80 | Luziânia (Comarca Polo) | 14.315,17 | 6.985,31 | 5.937,51 | Av. Neylon Rolin, Qd. MOS, Lt. 7A/7B – Parque JK – Setor Mandú II |
| 81 | Novo Gama | 10.228,22 | 4.090,02 | 3.476,52 | R.1c/R.09, Qd. 13, Seção BK.101-A, Conj. 11HC, Núcleo Habitacional |
| 82 | Santo Antônio do Descoberto | 22.391,15 | 2.016,14 | 1.713,72 | Av. Goiás, Qd. 81-A, Lt. 01 – Centro |
| 83 | Valparaíso | 7.432,16 | 4.090,02 | 3.476,52 | Rua Alemanha, Qd. 11-A, Lt. 01/05, Parque Esplanada III |
| 8ª REGIÃO | | | | | |
| 84 | Aruanã | 3.578,52 | 642,22 | 545,89 | Avenida Savarú, s/nº, Qd. 01, Lt. 01 – Setor Encontro dos Rios |
| Goiás (Comarca Polo) | | | | | |
| 85 | Centro de Memória | 515,00 | 744,00 | 632,40 | Rua Coronel Luíz Guedes de Amorim, nº 01 |
| 86 | Juizado Especial e Fórum | 5.441,58 | 2.660,78 | 2.261,66 | Rua Aeroporto, esquina com Rua 3, Qd. 07, Lt. 01 – Setor Aeroporto |
| 87 | Itaberai | 3.263,50 | 1.508,54 | 1.282,26 | Praça Sinhô Fonseca, s/nº – Centro |

ESTRUTURA ATUAL

Relação de Sedes do Poder Judiciário

| | | | | | |
|-------------------|-----------------------------|-----------|----------|----------|--|
| 88 | Itapirapuã | 4.407,00 | 889,97 | 756,47 | Rua 20, com Rua João Mariano Costa, Qd. 78, Lt. 04/11 – Centro |
| 89 | Itapuranga | 7.000,00 | 1.508,54 | 1.282,26 | Rua 45, s/nº – Centro |
| 90 | Itauçu | 4.192,50 | 642,22 | 545,89 | Rua Francisco Teixeira Barbosa, Qd. 4, Lt. 01, Setor Ary Demosthenes |
| 91 | Jussara | 8.975,00 | 1.469,19 | 1.248,81 | Rua Rebouças, nº 685 – Setor São Francisco |
| 92 | Mossâmedes | 5.100,00 | 642,22 | 545,89 | Rodovia GO-164 com Rua 1 |
| 93 | Mozarlândia | 5.197,81 | 882,66 | 750,26 | Rua Dr. Brasil de Ramos Caiado, Qd. 34 – Centro |
| 94 | Nova Crixás | 4.050,00 | 642,22 | 545,89 | Rua da Abolição, Praça dos Três Poderes, Setor Aeroporto |
| 95 | Sanclerlândia | 3.250,79 | 889,97 | 756,47 | Av.X, com Rua 5 de Janeiro, Qd. “M”, Lt. 07/15 – Setor Planalto |
| 96 | Taquaral de Goiás | 693,44 | 347,51 | 295,38 | Rua Faustino Lino de Araújo, nº 721 – Centro |
| 97 | Uruana | 5.230,00 | 642,22 | 545,89 | Av. Benedito Ferreira de Oliveira, s/nº, Qd. CPMU, Jardim Vale do Sol |
| 9ª REGIÃO | | | | | |
| 98 | Caldas Novas (Comarca Polo) | 15.317,80 | 4.090,02 | 3.476,52 | Av. “C”, Qd. 1-A – Bairro Itaguai III |
| 99 | Corumbaíba | 5.004,22 | 642,22 | 545,89 | Rua Cumari, s/nº, esquina c/ Rua B, Setor Boa Vista |
| 100 | Catalão | 4.898,00 | 5.415,42 | 4.603,11 | Av. Nicolau Abrão, nº 80, Centro |
| 101 | Cumari | 3.600,00 | 642,22 | 545,89 | Rua Serafim Agapito, nº 200, Centro |
| 102 | Goiandira | 5.000,10 | 642,22 | 545,89 | Rodovia GO-210, Km 01, Setor Industrial |
| 103 | Ipameri | 13.828,69 | 2.350,00 | 1.997,50 | Rod.GO-330 c/ Av. Sul, s/nº, Qd. 07, Lts. 24/25, Jardim Europa |
| 104 | Orizona | 4.104,00 | 1.469,19 | 1.248,81 | Rua “D”, s/nº – Centro |
| 105 | Pires do Rio | 21.995,35 | 1.508,54 | 1.282,26 | Rua Renato G. Sampaio, nº 376, Lt. 01 – Bairro Osvaldo Gonçalves |
| 106 | Santa Cruz de Goiás | 5.223,11 | 994,23 | 845,10 | Residencial Morumbi Quadra 3 |
| 10ª REGIÃO | | | | | |
| 107 | Aragarças | 6.188,00 | 1.508,61 | 1.282,32 | Conj. B/C qd.3- A, Setor Ceará |
| 108 | Aurilândia | 377,58 | 173,60 | 147,56 | Rua Taveira, nº 316 – Centro – Aurilândia-GO. |
| 109 | Caiapônia | 7.000,00 | 1.184,02 | 1.006,42 | Av. Manoel Dias Marques, nº 90, Qd. 62, Lt. 27, Setor Nova Caiapônia |
| 110 | Fazenda Nova | 5.085,78 | 642,22 | 545,89 | Pça. José de Paula Barbosa, s/nº – Centro |
| 111 | Iporá (Comarca Polo) | 4.900,00 | 1.754,91 | 1.491,67 | Rua São José, nº 21 – Centro |
| 112 | Paraúna | 2.250,00 | 1.003,21 | 852,73 | Pça. Eugênio S. Da Costa, s/nº – Centro |
| 113 | Piranhas | 6.000,00 | 994,23 | 845,10 | Praça santo Antônio, nº 19 – Centro |
| 114 | Montes Claros de Goiás | 5.919,95 | 642,22 | 545,89 | R.Al. Adão Galiza Pires c/ Av. Bahia, nº 511, Qd. 27-A, Lt. 47, Centro |
| 115 | São Luís de Montes Belos | 10.065,30 | 3.142,65 | 2.671,25 | Av. SB-1, Qd. 01, Residencial Serra Bela |
| 11ª REGIÃO | | | | | |
| 116 | Barro Alto | 3.217,86 | 642,22 | 545,89 | Av. do Níquel, nº 06, Área Institucional, Setor Alfredo Sebastião Batista, |
| 117 | Ceres | 5.000,00 | 2.350,46 | 1.997,89 | Pça. Cívica, s/nº – Palácio da Justiça e Educação – Centro |

ESTRUTURA ATUAL

Relação de Sedes do Poder Judiciário

| | | | | | |
|-------------------|--------------------------|-----------|----------|----------|---|
| 118 | Crixás | 6.652,14 | 1.184,02 | 1.006,42 | Av. das Oliveiras esquina c/ Rua 2019, Qd. 23, Setor Novo Horizonte |
| 119 | Goianésia (Comarca Polo) | 6.445,92 | 3.506,61 | 2.980,62 | Avenida Brasil, nº 433 – Setor Universitário |
| 120 | Itapaci | 5.000,00 | 1.184,02 | 1.006,42 | Av. Floresta, nº 198 – Centro |
| 121 | Rialma | 5.787,36 | 1.184,02 | 1.006,42 | Av. Pedro Felinto Rêgo, nº 780, Qd. “A”, Lt. 10 – St. Rialma 2 |
| 122 | Rubiataba | 4.515,82 | 1.184,02 | 1.006,42 | Av. Caraíba, esq. c/ Rua Mandaguari, nº 385, Setor Bela Vista |
| 123 | Santa Terezinha de Goiás | 5.000,00 | 642,22 | 545,89 | Av. Bernardo Sayão, S/nº, Vila Dona Helena, Setor São Paulo |
| 12ª REGIÃO | | | | | |
| 124 | Estrela do Norte | 9.629,00 | 642,22 | 545,89 | Av. Bernardo Sayão, nº 941 – Centro |
| 125 | Formoso | 5.000,00 | 642,22 | 545,89 | Av. Marechal Humberto de Alencar Castelo Branco, Qd. 60-A, Centro |
| 126 | Minaçu | 5.539,29 | 1.754,91 | 1.491,67 | Av. Pernambuco, nº 60 – Conj. Habitac. Jardim Primavera |
| 127 | Porangatu (Comarca Polo) | 7.014,53 | 1.754,91 | 1.491,67 | Av. Francisco da Fonseca, c/R. José Sobrinho, Qd. 03 – Res. Marlene Vaz |
| 128 | São Miguel do Araguaia | 6.000,00 | 1.469,19 | 1.248,81 | Av. Maranhão, esq. c/ Rua 10, Qd. 101 – St. Alto Alegre |
| 13ª REGIÃO | | | | | |
| 129 | Campinorte | 4.732,00 | 642,22 | 545,89 | Av. Central, Qd. 43, Setor Residencial das Mansões |
| 130 | Mara Rosa | 7.867,40 | 642,22 | 545,89 | Rodovia GO-239 c/ Av. Jesus de Nazaré, Setor Novo Horizonte |
| 131 | Niquelândia | 21.091,75 | 1.508,54 | 1.282,26 | Praça do Níquel, s/nº – Bairro JK |
| | Uruaçu (Comarca Polo) | | | | |
| 132 | Juizados Especiais | 2.558,56 | 730,14 | 620,62 | Rua B, com rua D, Setor Aeroporto |
| 133 | Fórum atual | 5.000,00 | 875,22 | 743,94 | Rua Califórnia, Qd. 05, Lt. 02, s/nº – St. Jonas Veiga |

OBRAS PRIORITÁRIAS DO BIÊNIO 2023-2025

O Plano de Obras do Biênio 2023-2025 do Poder Judiciário do Estado de Goiás, estrutura-se em reformas, por microrregiões de abrangência, obras de médio porte e ampliações de grande porte, relevantes no atendimento aos usuários.

A partir da priorização definida, as Diretorias e Divisões participantes do processo, se articularam e apresentaram o quadro de ações ao lado.

CONSTRUÇÕES

Tribunais do Júri da Comarca de Goiânia

Usina de Geração de Energia Fotovoltaica de Cachoeira Dourada

Novo Fórum Cível de Aparecida de Goiânia

Fórum da Família, Infância e Juventude de Anápolis

Anexo D do Complexo do Tribunal de Justiça do Estado de Goiás

Sede própria da Escola Judicial de Goiás - EJUG

Novo Fórum Criminal de Goiânia

REFORMAS

Readequação do Complexo do Tribunal de Justiça para implantação de mais 26 Gabinetes

Implantação do Cora - Restaurante Escola Senac e adequações gerais do Complexo

Reforma e ampliação do Fórum de Nerópolis

Reforma do Fórum de Catalão

Reforma do edifício do antigo Fórum Criminal para instalação do Complexo dos Juizados Especiais, Turma Recursal e Juizado da Infância e Juventude.

Reforma do Fórum de Caldas Novas

Modernização das Edificações

OBRAS PRIORITÁRIAS DO BIÊNIO 2023-2025

CONSTRUÇÃO

Tribunais do Júri da Comarca de Goiânia



Endereço: Av. PI-03, esq. c/Av. Olinda, Qd. "G", Lt. 04 – Parque Lozandes, Goiânia - GO.
Custo Estimado: R\$ 38.439.537,97

Imagens da construção e maquete eletrônica dos Tribunais do Júri da Comarca de Goiânia

OBRAS PRIORITÁRIAS DO BIÊNIO 2023-2025

CONSTRUÇÃO

Usina de Geração de Energia Fotovoltaica
de Cachoeira Dourada

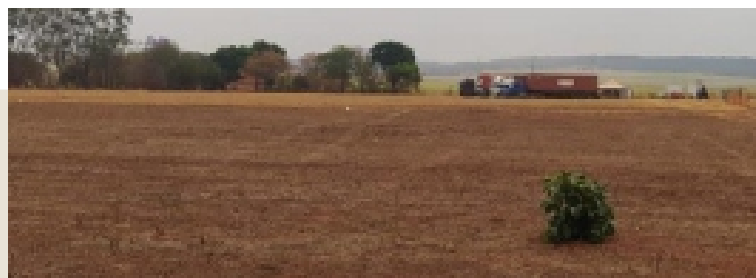

Endereço: Área localizada no município de Cachoeira Dourada, com área de 115.636,47 m², perímetro de 1.405,76 m e corresponde à Área 01 desmembrada da Matrícula M-2.063, Cachoeira Dourada - GO.

Custo Estimado: R\$ 28.849.900,00

Imagens do terreno da Usina de Geração de Energia Fotovoltaica

OBRAS PRIORITÁRIAS DO BIÊNIO 2023-2025

CONSTRUÇÃO

Novo Fórum Cível de Aparecida de Goiânia



☰ **Endereço:** Área 3, Q. 35, Esquina com a Av. Maria Cardoso, frente para Rua Damasco, Jardim Maria Inês, Aparecida de Goiânia - GO.

Custo Estimado: R\$ 90.072.270,00



Imagens da maquete eletrônica do Novo Fórum Cível de Aparecida de Goiânia

CONSTRUÇÃO

Fórum de Família, Infância e Juventude de Anápolis



Endereço: Avenida Comercial esquina com rua PB-07, Área Pública nº2-A Loteamento Parque Brasília, Anápolis - GO.

Custo Estimado: R\$ 40.000,000,00

Imagens da maquete eletrônica do Fórum de Família, Infância e Juventude de Anápolis

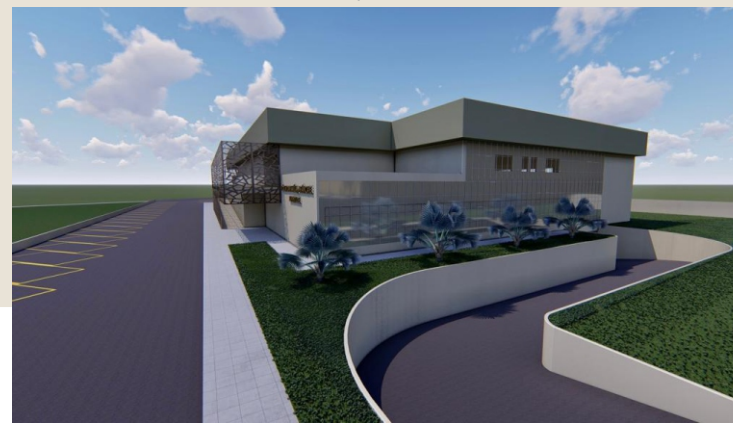

OBRAS PRIORITÁRIAS DO BIÊNIO 2023-2025

CONSTRUÇÃO

Anexo D do Complexo do Tribunal de Justiça do Estado de Goiás

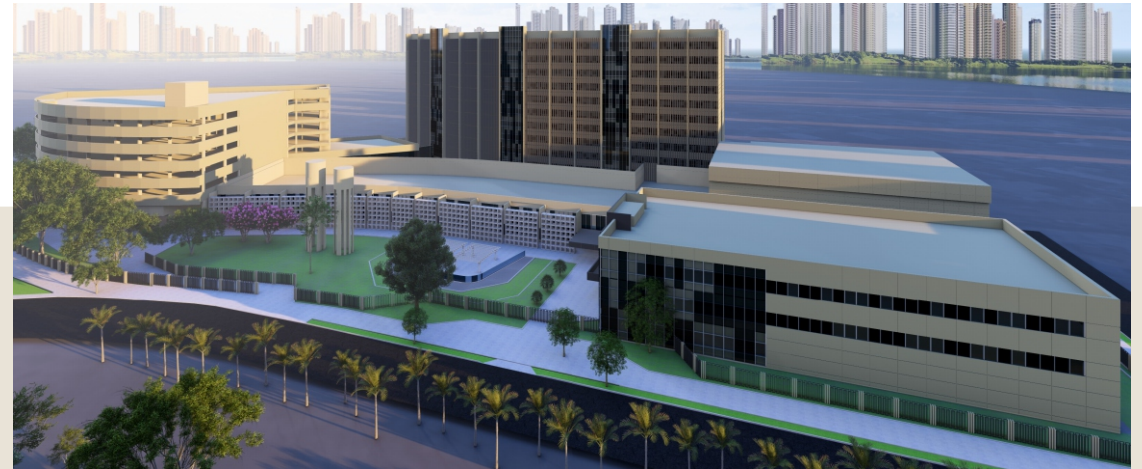
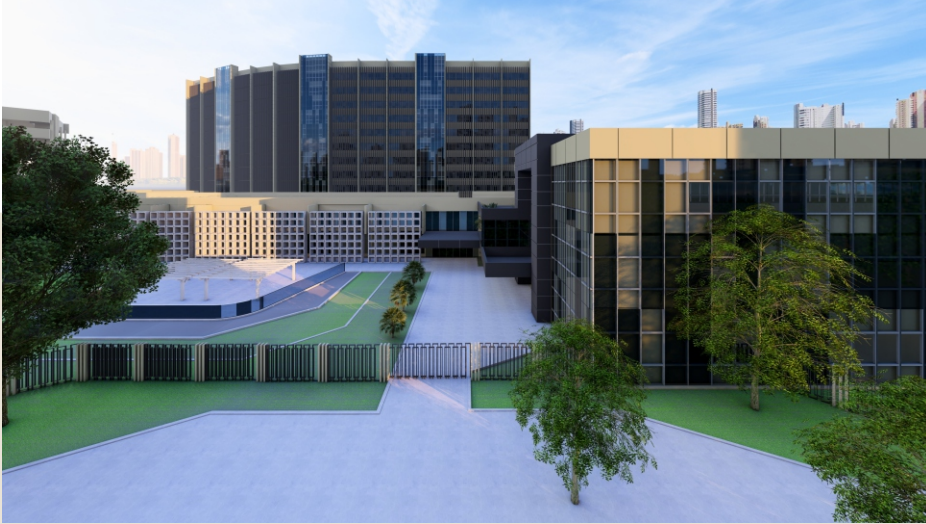

Endereço: Avenida Assis Chateaubriand, nº 195, Setor Oeste, Goiânia - GO.

Custo Estimado: R\$ 49.680.100,00

Imagens da maquete eletrônica do Anexo D do Tribunal de Justiça

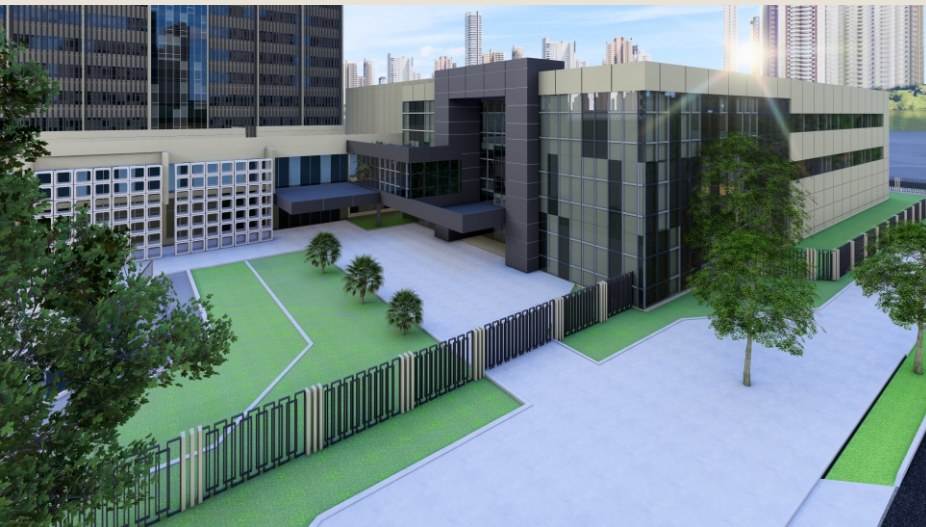

CONSTRUÇÃO

Sede própria da Escola Judicial de Goiás - EJUG



☰ **Endereço:** Rua 77, QD A10, Lotes 3 ao 7, Jardim Goiás
Goiânia - GO.

Custo Estimado: R\$ 67.101.840,00

Imagens da maquete eletrônica da Sede própria da EJUG

OBRAS PRIORITÁRIAS DO BIÊNIO 2023-2025

CONSTRUÇÃO

Novo Fórum Criminal de Goiânia



Endereço: Av. PI-03, esq. c/Av.
Olinda, Qd. "G", Lt. 04 – Parque
Lozandes, Goiânia - GO.



Imagens da maquete eletrônica da Sede própria da EJUG

OBRAS PRIORITÁRIAS DO BIÊNIO 2023-2025

REFORMA

Readequação do Complexo do Tribunal de Justiça
para implantação de mais 26 Gabinetes



Endereço: Avenida Assis Chateaubriand,
nº 195, Setor Oeste, Goiânia - GO.

Imagens da reforma de readequação do Complexo do
Tribunal de Justiça

OBRAS PRIORITÁRIAS DO BIÊNIO 2023-2025

REFORMA

Implantação do Cora Restaurante Escola Senac e adequações gerais do Complexo

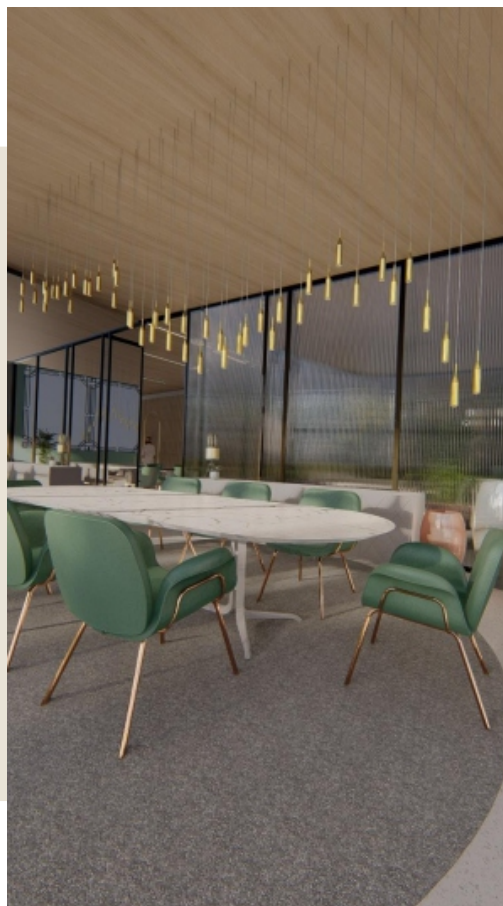

 **Endereço:** Avenida Assis Chateaubriand,
nº 195, Setor Oeste, Goiânia - GO.

Custo Estimado: R\$ 5.000.000,00

Imagens da maquete eletrônica do Cora Restaurante



OBRAS PRIORITÁRIAS DO BIÊNIO 2023-2025

REFORMA

Reforma e Ampliação do Fórum de Nerópolis

Endereço: Rua D. Pedro I,
esq. com Rua José Bonifácio, s/nº,
Setor São Paulo, Nerópolis - GO.

Custo Estimado: R\$ 4.778.459,52

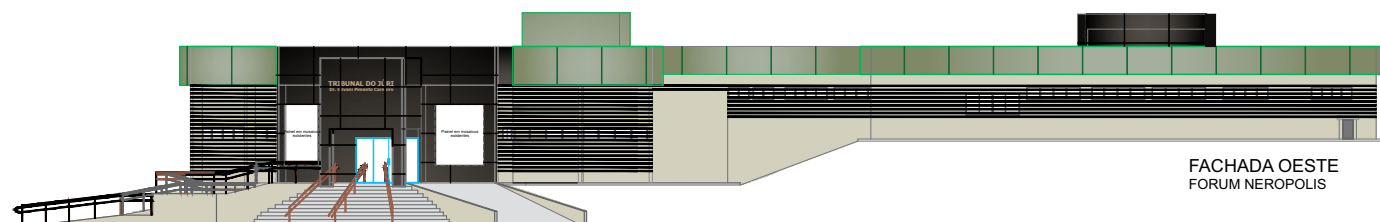
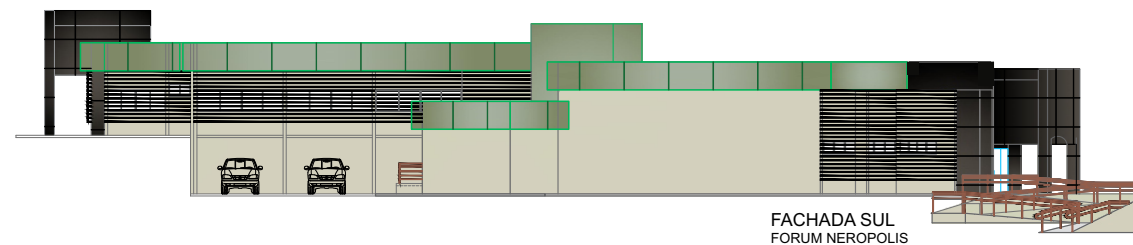
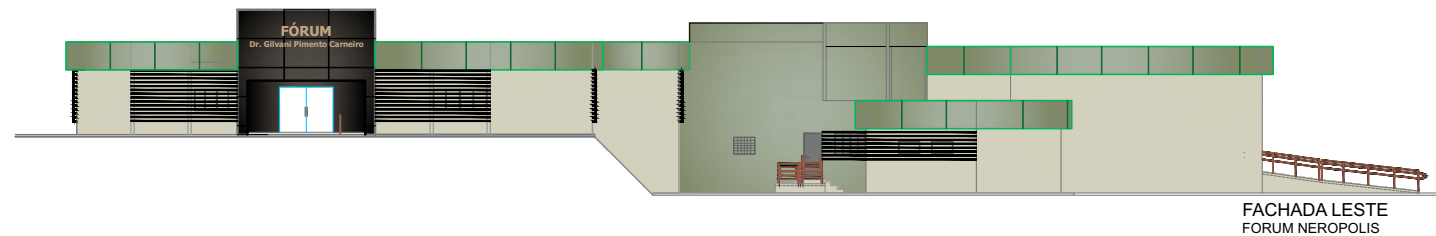
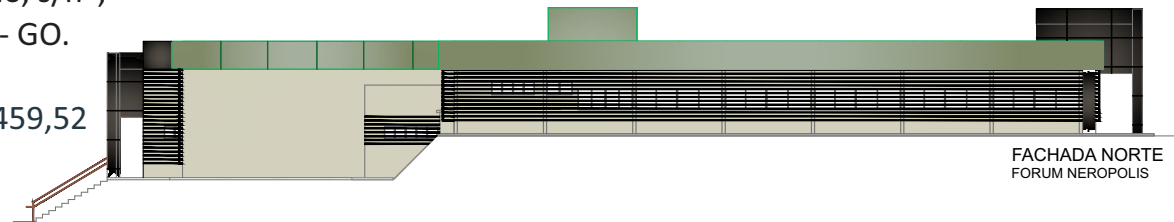

OBRAS PRIORITÁRIAS DO BIÊNIO 2023-2025

REFORMA

Reforma do Fórum de Catalão



☰ **Endereço:** Avenida Nicolau Abrão, nº 80, Centro, Catalão - GO.

Custo Estimado: R\$ 3.294.780,06



Imagens da maquete eletrônica da reforma do Fórum de Catalão

OBRAS PRIORITÁRIAS DO BIÊNIO 2023-2025

REFORMA

Reforma do edifício do antigo Fórum Criminal para instalação do Complexo dos Juizados Especiais,
Turma Recursal e Juizado da Infância e Juventude.



☰ **Endereço:** Rua 72, Qd. 15-C, Lt. 15-19, nº 312, Setor Jardim Goiás,
Goiânia - GO.

Custo Estimado: R\$ 27.443.800,25

Imagens da maquete eletrônica da reforma do Fórum Criminal



OBRAS PRIORITÁRIAS DO BIÊNIO 2023-2025

REFORMA

Reforma do Fórum de Caldas Novas



Endereço: Av. "C", Qd. 1-A – Bairro Itaguáí III, Caldas Novas - GO.

Custo Estimado: R\$ 9.500.000,00



Imagens da maquete eletrônica da reforma do Fórum de Caldas Novas

OBRAS PRIORITÁRIAS DO BIÊNIO 2023-2025

REFORMA

Modernização das Edificações

A execução dos serviços necessários para a revitalização e modernização das fachadas e instalação de telhas termoacústicas nas coberturas dos prédios do Tribunal de Justiça do Estado de Goiás, será realizada em (06) lotes, correspondendo às áreas geográficas específicas em todo o Estado, sendo disposto da seguinte forma:

- Lote 01 - Região 01
- Lote 02 - Região 02
- Lote 03 - Região 03
- Lote 04 - Região 04
- Lote 05 - Região 05
- Lote 06 - Região 06



Mapa da Regiões

Fonte: Divisão de Engenharia

Vale informar, ainda, que, na planilha orçamentária de cada lote, todos os serviços a serem realizados serão divididos em itens, que se diferem pelos padrões dos fóruns existentes, sendo eles:

| | |
|------------|--|
| ITEM 1 | Modelo 1 Vara Simples - A=642,22 m ² |
| ITEM 2 | Modelo 2 Varas Simples - A=889,00 m ² |
| ITEM 3 | Modelo 1 Vara Integrado - A=1.184,00 m ² |
| ITEM 4 | Modelo 1 Vara e 1 Juizado - A=1.508,00 m ² |
| ITEM 5 | Modelo 2 Varas e 1 Juizado - A=1.750,00 m ² |
| ITEM 6 | Modelo 3 Varas e 1 Juizado - A=2.350,00 m ² |
| ITEM 7 | Modelo 4 Varas e 2 Juizados - A=4.090 m ² |
| ITEM 8 | Modelo 5 Varas e 1 Juizado Especial - A=4.090 m ² |
| ITEM 9 | Modelo 3 Varas Simples - A=994,00 m ² |
| ITEM 10/46 | Fóruns específicos/especiais - Área variável |

 **Custo Estimado:** R\$ 300.000.000,00

REFORMA

Modernização das Edificações

| | |
|------------|--|
| ITEM 1 | Modelo 1 Vara Simples - A=642,22 m ² |
| ITEM 2 | Modelo 2 Varas Simples - A=889,00 m ² |
| ITEM 3 | Modelo 1 Vara Integrado - A=1.184,00 m ² |
| ITEM 4 | Modelo 1 Vara e 1 Juizado - A=1.508,00 m ² |
| ITEM 5 | Modelo 2 Varas e 1 Juizado - A=1.750,00 m ² |
| ITEM 6 | Modelo 3 Varas e 1 Juizado - A=2.350,00 m ² |
| ITEM 7 | Modelo 4 Varas e 2 Juizados - A=4.090 m ² |
| ITEM 8 | Modelo 5 Varas e 1 Juizado Especial - A=4.090 m ² |
| ITEM 9 | Modelo 3 Varas Simples - A=994,00 m ² |
| ITEM 10/45 | Fóruns específicos/especiais - Área variável |



OBRAS PRIORITÁRIAS DO BIÊNIO 2023-2025

| LOTE 01 - REGIÃO DE GOIÂNIA | | | |
|-----------------------------|--|-----------------------------------|--------------|
| COMARCA | UNIDADE JUDICIÁRIA | ÁREA CONSTRUÍDA (m ²) | ITEM DO LOTE |
| Anápolis | Fórum de Anápolis | 7.838,19 | 10 |
| Aparecida de Goiânia | Fórum de Aparecida de Goiânia | 8.548,08 | 11 |
| Aparecida de Goiânia | Fórum de Aparecida de Goiânia - Garavelo | 4.090,00 | 7 |
| Araçu | Fórum de Araçu | 642,22 | 1 |
| Bela Vista | Fórum de Bela Vista | 4.022,00 | 14 |
| Goianópolis | Fórum de Goianópolis | 1.184,00 | 3 |
| Goianira | Fórum de Goianira | 1.508,00 | 4 |
| Guapó | Fórum de Guapó | 1.508,00 | 4 |
| Hidrolândia | Fórum de Hidrolândia | 1.184,00 | 3 |
| Inhumas | Fórum de Inhumas | 1.750,00 | 5 |
| Itaçu | Fórum de Itaçu | 642,22 | 1 |
| Leopoldo de Bulhões | Fórum de Leopoldo de Bulhões | 642,22 | 1 |
| Nazário | Fórum de Nazário | 994,00 | 9 |
| Nerópolis | Fórum de Nerópolis | 1.142,92 | 29 |
| Petrolina de Goiás | Fórum de Petrolina de Goiás | 1.469,19 | 33 |
| Senador Canedo | Fórum de Senador Canedo | 3.740,40 | 40 |
| Trindade | Fórum de Trindade | 5.959,70 | 44 |
| Varjão | Fórum de Varjão | 994,00 | 9 |

| LOTE 02 - REGIÃO DE RIO VERDE | | | |
|-------------------------------|--------------------------------|-----------------------------------|--------------|
| COMARCA | UNIDADE JUDICIÁRIA | ÁREA CONSTRUÍDA (m ²) | ITEM DO LOTE |
| Rio Verde | Fórum de Rio Verde | 8.901,51 | 35 |
| Acreúna | Fórum de Acreúna | 1.508,00 | 4 |
| Cachoeira Alta | Fórum de Cachoeira Alta | 889,00 | 2 |
| Caçu | Fórum de Caçu | 889,00 | 2 |
| Caiapônia | Fórum de Caiapônia | 1.184,00 | 3 |
| Edéia | Fórum de Edéia | 1.184,00 | 3 |
| Itajá | Fórum de Itajá | 994,00 | 9 |
| Jataí | Fórum de Jataí | 8.172,66 | 25 |
| Maurilândia | Fórum de Maurilândia | 1.184,00 | 3 |
| Mineiros | Fórum de Mineiros | 1.925,93 | 28 |
| Montividiu | Fórum de Montividiu | 642,22 | 1 |
| Paranaiguara | Fórum de Paranaiguara | 889,00 | 2 |
| Quirinópolis | Fórum de Quirinópolis | 1.750,00 | 5 |
| Santa Helena de Goiás | Fórum de Santa Helena de Goiás | 1.850,39 | 36 |
| São Simão | Fórum de São Simão | 1.355,46 | 39 |
| Serranópolis | Fórum de Serranópolis | 642,22 | 1 |

REFORMA

Modernização das Edificações

| | |
|------------|--|
| ITEM 1 | Modelo 1 Vara Simples - A=642,22 m ² |
| ITEM 2 | Modelo 2 Varas Simples - A=889,00 m ² |
| ITEM 3 | Modelo 1 Vara Integrado - A=1.184,00 m ² |
| ITEM 4 | Modelo 1 Vara e 1 Juizado - A=1.508,00 m ² |
| ITEM 5 | Modelo 2 Varas e 1 Juizado - A=1.750,00 m ² |
| ITEM 6 | Modelo 3 Varas e 1 Juizado - A=2.350,00 m ² |
| ITEM 7 | Modelo 4 Varas e 2 Juizados - A=4.090 m ² |
| ITEM 8 | Modelo 5 Varas e 1 Juizado Especial - A=4.090 m ² |
| ITEM 9 | Modelo 3 Varas Simples - A=994,00 m ² |
| ITEM 10/45 | Fóruns específicos/especiais - Área variável |



OBRAS PRIORITÁRIAS DO BIÊNIO 2023-2025

| LOTE 03 - REGIÃO DE SÃO LUÍS DE MONTES BELOS | | | |
|--|-----------------------------------|-----------------------------------|--------------|
| COMARCA | UNIDADE JUDICIÁRIA | ÁREA CONSTRUÍDA (m ²) | ITEM DO LOTE |
| São Luís de Montes Belos | Fórum de São Luís de Montes Belos | 3.142,00 | 37 |
| Anicuns | Fórum de Anicuns | 1.184,00 | 3 |
| Aragarças | Fórum de Aragarças | 1.508,00 | 4 |
| Aruanã | Fórum de Aruanã | 642,22 | 1 |
| Aurilândia | Fórum de Aurilândia | 377,58 | 12 |
| Cidade de Goiás | Fórum de Cidade de Goiás | 1.927,64 | 21 |
| Fazenda Nova | Fórum de Fazenda Nova | 642,22 | 1 |
| Firminópolis | Fórum de Firminópolis | 994,00 | 9 |
| Iporá | Fórum de Iporá | 1.750,00 | 5 |
| Itaberaí | Fórum de Itaberaí | 1.508,00 | 4 |
| Itapirapuã | Fórum de Itapirapuã | 889,00 | 2 |
| Jandaia | Fórum de Jandaia | 642,22 | 1 |
| Jussara | Fórum de Jussara | 1.469,19 | 26 |
| Montes Claros de Goiás | Fórum de Montes Claros de Goiás | 642,22 | 1 |
| Mossâmedes | Fórum de Mossâmedes | 642,22 | 1 |
| Mozarlândia | Fórum de Mozarlândia | 889,00 | 2 |
| Nova Crixás | Fórum de Nova Crixás | 642,22 | 1 |
| Palmeiras de Goiás | Fórum de Palmeiras de Goiás | 2.165,00 | 31 |
| Paraúna | Fórum de Paraúna | 889,00 | 2 |
| Piranhas | Fórum de Piranhas | 994,00 | 9 |
| Sanclerlândia | Fórum de Sanclerlândia | 889,00 | 2 |
| São Miguel do Araguaia | Fórum de São Miguel do Araguaia | 1.469,19 | 38 |
| Turvânia | Fórum de Turvânia | 768,42 | 45 |

| LOTE 04 - REGIÃO DE CERES | | | |
|---------------------------|------------------------------|-----------------------------------|--------------|
| COMARCA | UNIDADE JUDICIÁRIA | ÁREA CONSTRUÍDA (m ²) | ITEM DO LOTE |
| Ceres | Fórum de Ceres | 2.350,00 | 6 |
| Barro Alto | Fórum de Barro Alto | 642,22 | 1 |
| Campinorte | Fórum de Campinorte | 642,22 | 1 |
| Cocalzinho de Goiás | Fórum de Cocalzinho de Goiás | 642,22 | 1 |
| Corumbá de Goiás | Fórum de Corumbá de Goiás | 1.184,00 | 3 |
| Crixás | Fórum de Crixás | 1.184,00 | 3 |
| Estrela do Norte | Fórum de Estrela do Norte | 642,22 | 1 |
| Formoso | Fórum de Formoso | 642,22 | 1 |
| Goianésia | Fórum de Goianésia | 3.506,61 | 20 |
| Itapaci | Fórum de Itapaci | 1.184,00 | 3 |
| Itapuranga | Fórum de Itapuranga | 1.508,00 | 4 |
| Jaraguá | Fórum de Jaraguá | 1.750,00 | 5 |
| Mara Rosa | Fórum de Mara Rosa | 642,22 | 1 |
| Minaçu | Fórum de Minaçu | 1.750,00 | 5 |
| Niquelândia | Fórum de Niquelândia | 1.750,00 | 5 |
| Pirenópolis | Fórum de Pirenópolis | 1.869,72 | 34 |
| Porangatu | Fórum de Porangatu | 1.750,00 | 5 |
| Rialma | Fórum de Rialma | 1.184,00 | 3 |
| Rubiataba | Fórum de Rubiataba | 1.184,00 | 3 |
| Taquaral | Fórum de Taquaral | 347,51 | 43 |
| Uruaçu | Fórum de Uruaçu | 889,00 | 2 |
| Uruana | Fórum de Uruana | 642,22 | 1 |

REFORMA

Modernização das Edificações

| | |
|------------|--|
| ITEM 1 | Modelo 1 Vara Simples - A=642,22 m ² |
| ITEM 2 | Modelo 2 Varas Simples - A=889,00 m ² |
| ITEM 3 | Modelo 1 Vara Integrado - A=1.184,00 m ² |
| ITEM 4 | Modelo 1 Vara e 1 Juizado - A=1.508,00 m ² |
| ITEM 5 | Modelo 2 Varas e 1 Juizado - A=1.750,00 m ² |
| ITEM 6 | Modelo 3 Varas e 1 Juizado - A=2.350,00 m ² |
| ITEM 7 | Modelo 4 Varas e 2 Juizados - A=4.090 m ² |
| ITEM 8 | Modelo 5 Varas e 1 Juizado Especial - A=4.090 m ² |
| ITEM 9 | Modelo 3 Varas Simples - A=994,00 m ² |
| ITEM 10/45 | Fóruns específicos/especiais - Área variável |



OBRAS PRIORITÁRIAS DO BIÊNIO 2023-2025

| LOTE 05 - REGIÃO DE LUZIÂNIA | | | |
|------------------------------|---------------------------------|-----------------------------------|--------------|
| COMARCA | UNIDADE JUDICIÁRIA | ÁREA CONSTRUÍDA (m ²) | ITEM DO LOTE |
| Luziânia | Fórum de Luziânia | 6.985,31 | 27 |
| Abadiânia | Fórum de Abadiânia | 889,00 | 2 |
| Águas Lindas de Goiás | Fórum de Águas Lindas de Goiás | 4.090,00 | 8 |
| Alexânia | Fórum de Alexânia | 1.508,00 | 4 |
| Alto Paraíso de Goiás | Fórum de Alto Paraíso de Goiás | 889,00 | 2 |
| Alvorada do Norte | Fórum de Alvorada do Norte | 889,00 | 2 |
| Campos Belos | Fórum de Campos Belos | 889,00 | 2 |
| Cavalcante | Fórum de Cavalcante | 559,55 | 17 |
| Cidade Ocidental | Fórum de Cidade Ocidental | 3.505,00 | 18 |
| Cristalina | Fórum de Cristalina | 4.090,00 | 8 |
| Flores de Goiás | Fórum de Flores de Goiás | 642,22 | 1 |
| Formosa | Fórum de Formosa | 4.382,58 | 19 |
| Iaciara | Fórum de Iaciara | 642,22 | 1 |
| Novo Gama | Fórum de Novo Gama | 4.090,00 | 8 |
| Padre Bernardo | Fórum de Padre Bernardo | 1.508,00 | 4 |
| Planaltina de Goiás | Fórum de Planaltina de Goiás | 4.090,00 | 8 |
| Posse | Fórum de Posse | 1.750,00 | 5 |
| Santo Antônio de Goiás | Fórum de Santo Antônio de Goiás | 2.016,00 | 42 |
| São Domingos | Fórum de São Domingos | 889,00 | 2 |
| Silvânia | Fórum de Silvânia | 1.469,19 | 41 |
| Valparaíso | Fórum de Valparaíso | 4.090,00 | 8 |

| LOTE 06 - REGIÃO DE CALDAS NOVAS | | | |
|----------------------------------|------------------------------|-----------------------------------|--------------|
| COMARCA | UNIDADE JUDICIÁRIA | ÁREA CONSTRUÍDA (m ²) | ITEM DO LOTE |
| Caldas Novas | Fórum de Caldas Novas | 4.090,00 | 15 |
| Bom Jesus de Goiás | Fórum de Bom Jesus de Goiás | 1.152,00 | 46 |
| Buriti Alegre | Fórum de Buriti Alegre | 889,00 | 2 |
| Cachoeira Dourada | Fórum de Cachoeira Dourada | 642,22 | 1 |
| Catalão | Fórum de Catalão | 5.145,00 | 16 |
| Corumbáiba | Fórum de Corumbáiba | 642,22 | 1 |
| Cumari | Fórum de Cumari | 642,22 | 1 |
| Goiandira | Fórum de Goiandira | 642,22 | 1 |
| Goiatuba | Fórum de Goiatuba | 2.358,49 | 22 |
| Ipameri | Fórum de Ipameri | 2.350,00 | 6 |
| Itumbiara | Fórum de Itumbiara | 8.558,00 | 23 |
| Joviânia | Fórum de Joviânia | 1.184,00 | 3 |
| Morrinhos | Fórum de Morrinhos | 4.090,00 | 8 |
| Orizona | Fórum de Orizona | 1.469,19 | 30 |
| Piracanjuba | Fórum de Piracanjuba | 889,00 | 2 |
| Pires do Rio | Fórum de Pires do Rio | 1.508,00 | 4 |
| Pontalina | Fórum de Pontalina | 1.184,00 | 3 |
| Santa Cruz de Goiás | Fórum de Santa Cruz de Goiás | 994,00 | 9 |
| Urutaí | Fórum de Urutaí | 642,22 | 1 |
| Vianópolis | Fórum de Vianópolis | 1.184,00 | 3 |

REFORMA

Modernização das Edificações

ITEM 1 - Modelo 1 Vara Simples - A=642,22 m²

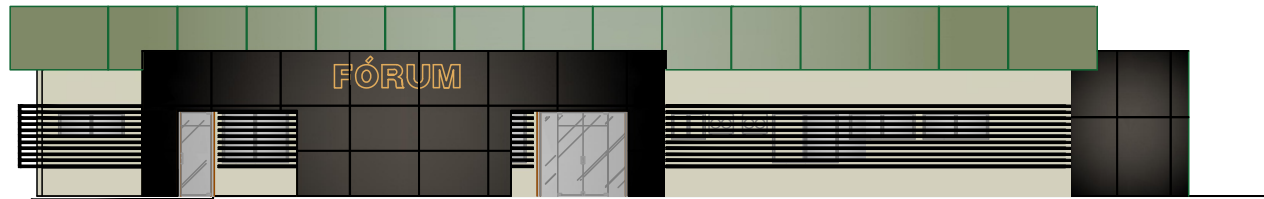

FACHADA FRONTAL

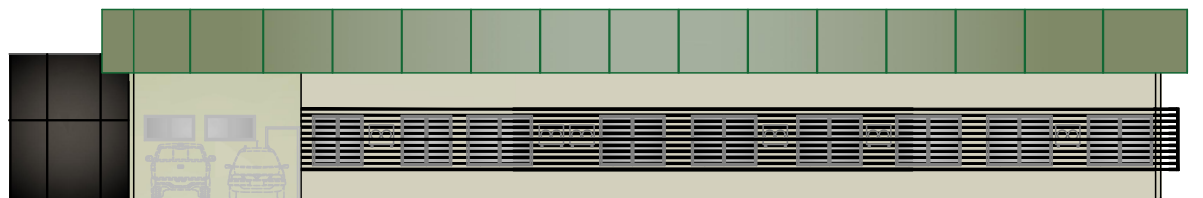

FACHADA POSTERIOR



FACHADA LATERAL DIREITA

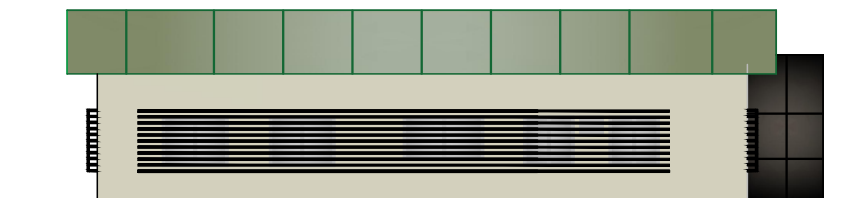

FACHADA LATERAL ESQUERDA

OBRAS PRIORITÁRIAS DO BIÊNIO 2023-2025

REFORMA

Modernização das Edificações

ITEM 2- Modelo Varas Simples - A=889,00 m²

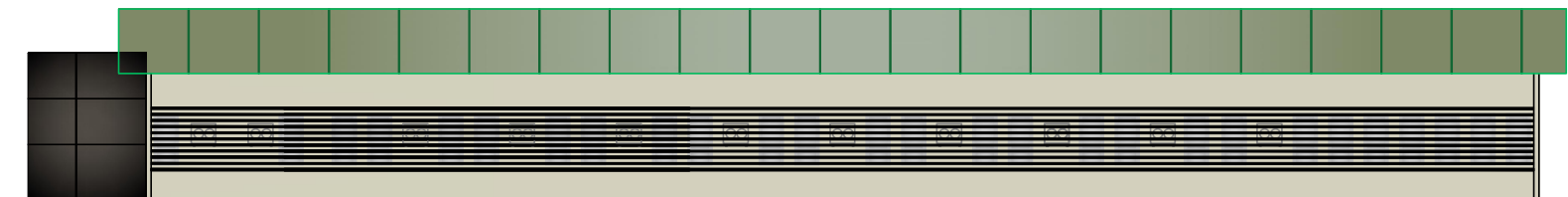

FACHADA POSTERIOR

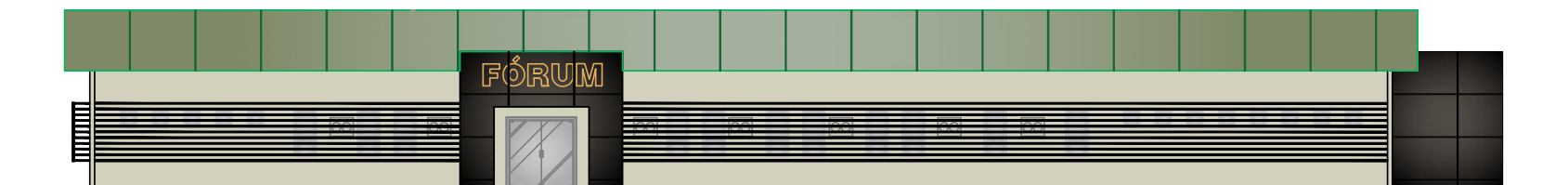

FACHADA FRONTAL

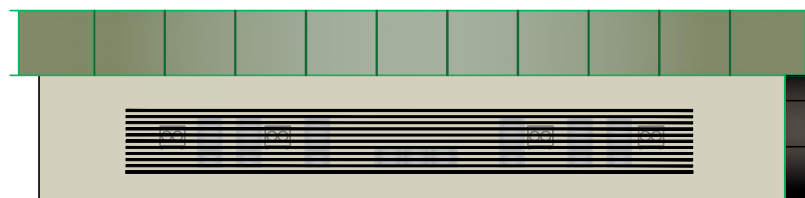

FACHADA LATERAL DIREITA



FACHADA LATERAL ESQUERDA

REFORMA

Modernização das Edificações

Item 4 - Modelo 1 Vara e 1 Juizado - A=1.508,00 m²

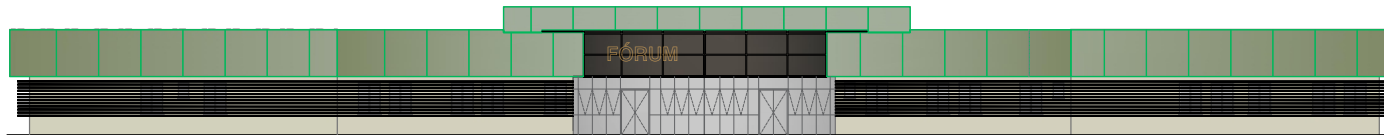

FACHADA FRONTAL

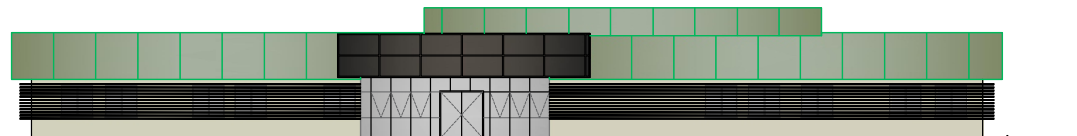

FACHADA LATERAL

Item 9 - Modelo 3 Varas Simples - A=994,00 m²

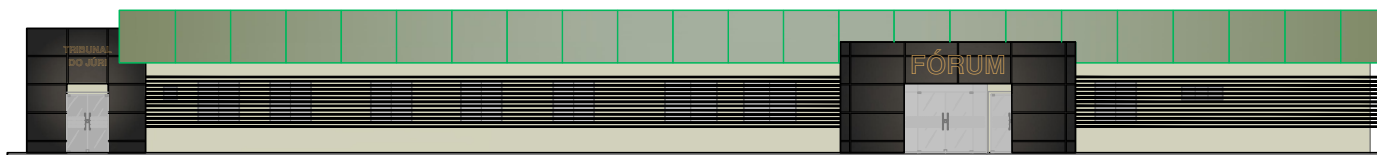

FACHADA FRONTAL



FACHADA POSTERIOR



EXPEDIENTE

REALIZAÇÃO

*Tribunal de Justiça do Estado de Goiás
Diretoria de Engenharia e Arquitetura*

CONTEÚDO

Equipes da Diretoria de Engenharia e Arquitetura

EQUIPES

*Diretora da Diretoria de Engenharia e Arquitetura
Arq. Cybelle Saad Sabino de Freitas Faria*

Secretaria Executiva da Diretoria de Engenharia e Arquitetura

Déborah Teodoro Arantes

Divisão de Arquitetura

Arq. Juliana Gomes de Freitas

Divisão de Engenharia

Eng. Mayara André Penaranda de Souza

Divisão de Manutenção Predial

Arq. Antônio de Ávila Júnior

Divisão de Controle de Contratos e Aquisições

Eng. José Eduardo Stort Fernandes

Núcleo de Operações Técnicas

Eng. Werles da Costa Pereira

Assessoria Técnica da Diretoria de Engenharia e Arquitetura

*Eng. Dalton Froltran de Souza
Déborah Teodoro Arantes*

Eng. Francisco Tavares Gomes

Eng. José Lucas de Oliveira dos Santos

PROJETO GRÁFICO E DIAGRAMAÇÃO

Arq. Cayrene Maria Souza Cardoso

IMAGENS

Arq. Arthur Divino Fernandes Hottinger

Arq. Cayrene Maria Souza Cardoso

Eng. Dalton Froltran de Souza

Eng. Francisco Tavares Gomes

Arq. Luciana Carvalho Jardim

Arq. Regina Aparecida Severino

Centro de Comunicação Social

Senac - Arq. Antônio Queiroga Galvão

Filho e Arq. Lídia Adjuto Ulhoa

IMPRESSÃO

Divisão de Impressão Digital

TJGO Poder Judiciário do Estado de Goiás
Diretoria de Engenharia e Arquitetura