

ATA

Ata de Realização de Pregão Presencial  
Edital 201/2010  
Processo nº 3404757/2010

Às oito horas (08h00) do dia dez de novembro do ano de dois mil e dez (10.11.2010), na sala de reunião da Comissão Permanente de Licitação, no 1º (primeiro) andar do Anexo II do Tribunal de Justiça, à Rua 18, nº 508, Setor Oeste, em Goiânia-GO, reuniram-se, em sessão pública, o Pregoeiro, Sr. Rogério Jayme, e Equipe de Apoio, designados pelo Decreto Judiciário nº 2293/10, para a realização dos atos referentes ao Pregão Presencial nº 201/2010, do tipo menor preço por lote, sob a forma de fornecimento parcelado, tendo por finalidade o SISTEMA DE REGISTRO DE PREÇOS, tendo por objeto a aquisição de materiais de expediente. O aviso de Licitação foi disponibilizado no Diário de Justiça Eletrônico nº 686, em 21 de outubro de 2010, e no site [www.tjgo.jus.br](http://www.tjgo.jus.br). Abertos os trabalhos, foram credenciados os representantes das empresas:

| Empresas                                       | Representantes                   |
|--|----------------------------------|
| POLY COMERCIO E SERVIÇOS LTDA                  | ADAIR ALVES DE BARROS            |
| DIGITAL PAPELARIA LTDA                         | MARCO ALFREDO VENÂNCIO           |
| BRANDÃO & BRANDÃO LTDA                         | LAUDIM FERNANDO BRANDÃO          |
| ENVOPEL COMÉRCIO DE ENVELOPES LTDA             | WALFRIDA VENDETH SCAVASSA        |
| MULTILASER INDUSTRIAL LTDA                     | MAURICIO AL TEIXEIRA             |
| APOLO PAPELARIA LTDA                           | ABDON VELASCO DE OLIVEIRA        |
| HBX PRODUTOS LTDA                              | DIVINO EVANGELISTA NETO          |
| PAPELARIA TRIBUTÁRIA LTDA                      | JULIANO RODRIGUES PIMENTA        |
| GMP COMERCIO E SERVIÇOS LTDA                   | FRANCISCO VINICIO CABRAL RESENDE |
| AUTOPEL AUTOMAÇÃO COMERCIAL E INFORMÁTICA LTDA | CARLOS EDUARDO DE CAMPOS         |
| CLOVIS ATACADISTA LTDA                         | BELMIRO JOSE MANSO               |
| KADU COMERCIO E SERVIÇOS LTDA                  | DIEGO BARBOSA SOUSA              |
| GRBS COMÉRCIO E ASSESSORIA EM INFORMÁTICA LTDA | RODRIGO CANDIDO SENNA            |
| STOCK PAPELARIA E INFORMÁTICA LTDA - EPP       | JEAN MARQUES SILVA               |
| INFORPEL INFOMÁTICA E PAPELARIA LTDA - ME      | CICERO MARTINS DE SÁ             |
| DMPO COMÉRCIO DE MATERIAIS DE ESCRITÓRIO LTDA  | PELAGIO DE MARIA GASPAR BATISTA  |

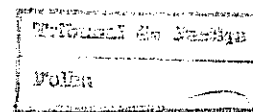
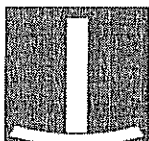

| Empresas  | Representantes                     |
|---|------------------------------------|
| MULTIDATAS INDÚSTRIA E COMÉRCIO DE MATERIAIS DE ESCRITÓRIO LTDA - EPP | CLEY WALGNER SARAIVA PINHEIRO LIMA |
| POP-TEC INDÚSTRIA E COMÉRCIO DE FORMULÁRIOS LTDA - ME                 | CRISTIANO SOARES LEAL              |
| FC INDÚSTRIA E COMÉRCIO E SERVIÇOS - ME                               | MARCUS VINICIUS MODESTO CUNHA      |
| MBS DISTRIBUIDORA COMERCIAL LTDA                                      | LEONARDO SANTOS MACHADO            |
| MELAN E MELO COMÉRCIO E DISTRIBUIDORA E PAPELARIA LTDA - EPP          | MONIQUE CARDOSO DOS SANTOS         |

Na oportunidade, os representantes das empresas solicitaram ao pregoeiro a retirada das seguintes propostas: INFORPEL INFOMÁTICA E PAPELARIA LTDA - ME, nos lotes 02 e 13; BRANDÃO & BRANDÃO LTDA, nos lotes 02, 10, 13 e 16; FC INDÚSTRIA E COMÉRCIO E SERVIÇOS - ME, no lote 13; DMPO COMÉRCIO DE MATERIAIS DE ESCRITÓRIO LTDA, no lote 13; DIGITAL PAPELARIA LTDA e PAPELARIA TRIBUTÁRIA LTDA, MBS DISTRIBUIDORA COMERCIAL LTDA e APOLO PAPELARIA LTDA no lote 08; CLOVIS ATACADISTA LTDA e POLY COMERCIO E SERVIÇOS LTDA, no lote 02; alegando erro na composição dos preços, sendo tais solicitações acatadas pelo pregoeiro. Em seguida, foram recebidos os envelopes de propostas de preços. Procedeu-se à abertura dos envelopes de preços das empresas credenciadas. O Pregoeiro esclareceu que o procedimento seria realizado levando-se em consideração o menor preço, bem como os preceitos da Lei complementar nº123/2006, no que concerne aos benefícios concedidos à microempresas e empresas de pequeno porte. A proposta apresentada pela empresa INFORPEL INFOMÁTICA E PAPELARIA LTDA - ME, para o lote 16, foi desclassificada por deixar de apresentar amostra exigida no edital. As demais propostas foram analisadas e consideradas em conformidade com o exigido no Edital. Prosseguindo os trabalhos, fez-se a leitura do preços ofertados. Passou-se à fase de lances, cujos valores estão demonstrados em documento anexo. Sagraram-se vencedoras as empresas abaixo relacionadas com os seguintes valores:

| Lote | Empresa Vencedora   | Valor          |
|------|---|----------------|
| 1    | DIGITAL PAPELARIA LTDA  | R\$ 61.495,00  |
| 2    | MULTIDATAS INDÚSTRIA E COMÉRCIO DE MATERIAIS DE ESCRITÓRIO LTDA - EPP | R\$ 319.000,20 |
| 3    | DIGITAL PAPELARIA LTDA  | R\$ 90.690,00  |
| 4    | DIGITAL PAPELARIA LTDA  | R\$ 201.000,00 |
| 5    | AUTOPEL AUTOMAÇÃO COMERCIAL E INFORMÁTICA LTDA                        | R\$ 171.242,80 |
| 6    | MULTIDATAS INDÚSTRIA E COMÉRCIO DE MATERIAIS DE ESCRITÓRIO LTDA - EPP | R\$ 256.200,00 |
| 7    | DIGITAL PAPELARIA LTDA  | R\$ 569.900,00 |
| 8    | ENVOPEL COMÉRCIO DE ENVELOPES LTDA                                    | R\$ 545.000,00 |
| 9    | DIGITAL PAPELARIA LTDA  | R\$ 37.990,00  |
| 10   | MULTIDATAS INDÚSTRIA E COMÉRCIO DE MATERIAIS DE ESCRITÓRIO LTDA - EPP | R\$ 146.973,00 |



tribunal  
de justiça  
do estado de goiás

PODER JUDICIÁRIO  
Diretoria-Geral  
Comissão Permanente de Licitação

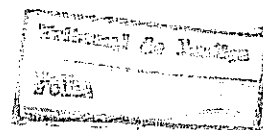

| Lote        | Empresa Vencedora   | Valor            |
|-------------|---|------------------|
| 11          | DIGITAL PAPELARIA LTDA  | R\$ 528.500,00   |
| 12          | POLY COMERCIO E SERVIÇOS LTDA   | R\$ 1.304,00     |
| 13          | MULTIDATAS INDÚSTRIA E COMÉRCIO DE MATERIAIS DE ESCRITÓRIO LTDA - EPP | R\$ 70.500,00    |
| 14          | MULTIDATAS INDÚSTRIA E COMÉRCIO DE MATERIAIS DE ESCRITÓRIO LTDA - EPP | R\$ 379.590,00   |
| 15          | DIGITAL PAPELARIA LTDA  | R\$ 188.900,00   |
| 16          | PAPELARIA TRIBUTÁRIA LTDA   | R\$ 11.252,80    |
| 17          | DIGITAL PAPELARIA LTDA  | R\$ 255.000,00   |
| Total Geral |   | R\$ 3.834.537,80 |

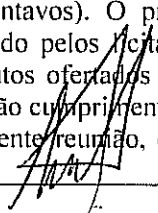
Passou-se à abertura dos envelopes de habilitação. A documentação apresentada pelas empresas vencedoras estavam em conformidade com as exigências do edital. Por fim, o Pregoeiro adjudicou o objeto da licitação. Totaliza a presente licitação a importância de R\$ 3.834.537,80 (três milhões, oitocentos e trinta e quatro mil, quinhentos e trinta e sete reais e oitenta centavos). O pregoeiro questionou quanto a possibilidade de interposição de recursos, nada sendo respondido pelos licitantes presentes. Esclareceu o Pregoeiro que, se assinada a ata registrando os preços, os produtos ofertados deverão ser entregues em conformidade com o exigido no Edital, sendo aplicado, em caso de não cumprimento, as medidas cabíveis. Nada mais havendo a ser tratado, o Pregoeiro declarou encerrada a presente reunião, e para constar, lavrei a presente Ata, que lida e aprovada será assinada pelos presentes. Eu,  (Colombo Molchan Neto), membro da equipe de apoio, que a subscrevi.

Rogério Jayme  
Pregoeiro

Rogério Castro de Pina  
Equipe de Apoio

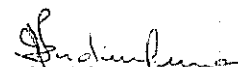
  
Maria da Veiga Jardim Mundim  
Equipe de Apoio

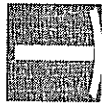

tribunal  
de justiça  
do estado de goiás

PODER JUDICIÁRIO  
Diretoria-Geral  
Comissão Permanente de Licitação

Pregão Presencial nº 201/2010

Planilhas de lances

| Planilhas de lances |               |               |                    |               |
|---------------------|---------------|---------------|--------------------|---------------|
| Stock               | Tributária    | Digital       | Brandão            | MBS           |
| R\$ 67.656,00       | R\$ 69.648,00 | R\$ 69.892,00 | R\$ 70.200,00      | R\$ 73.324,00 |
| R\$ 67.600,00       | SL            | R\$ 67.650,00 | SL                 | SL            |
| R\$ 67.500,00       |               | R\$ 67.550,00 |                    |               |
| R\$ 67.400,00       |               | R\$ 67.450,00 |                    |               |
| R\$ 67.000,00       |               | R\$ 67.350,00 |                    |               |
| R\$ 66.900,00       |               | R\$ 66.950,00 |                    |               |
| R\$ 66.500,00       |               | R\$ 66.800,00 |                    |               |
| R\$ 65.000,00       |               | R\$ 66.400,00 |                    |               |
| R\$ 64.900,00       |               | R\$ 64.950,00 |                    |               |
| R\$ 64.800,00       |               | R\$ 64.850,00 |                    |               |
| R\$ 64.720,00       |               | R\$ 64.750,00 |                    |               |
| R\$ 64.480,00       |               | R\$ 64.500,00 |                    |               |
| R\$ 64.400,00       |               | R\$ 64.450,00 |                    |               |
| R\$ 63.700,00       |               | R\$ 63.750,00 |                    |               |
| R\$ 62.950,00       |               | R\$ 62.980,00 |                    |               |
| R\$ 62.450,00       |               | R\$ 62.800,00 |                    |               |
| R\$ 61.900,00       |               | R\$ 62.000,00 |                    |               |
| R\$ 61.700,00       |               | R\$ 61.800,00 |                    |               |
| SL                  |               | R\$ 61.500,00 |                    |               |
|                     |               |               |                    |               |
|                     |               |               |                    |               |
| Menor valor         |               | R\$ 67.656,00 |                    |               |
| Cálculo dos 10%     |               | R\$ 6.765,60  |                    |               |
| Menor valor+10%     |               | R\$ 74.421,60 |                    |               |
|                     |               |               | Proposta vencedora | Valor Total   |
|                     |               |               | Digital            | R\$ 61.500,00 |

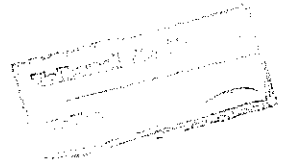

| Lote 2          |                |                |                    |                |
|-----------------|----------------|----------------|--------------------|----------------|
| MD              | RBS            | MBS            | Tributária         |                |
| R\$ 359.880,00  | R\$ 360.000,00 | R\$ 377.880,00 | R\$ 384.000,00     |                |
| R\$ 319.200,00  | SI             | SI             | SI                 |                |
| Negociado       |                |                |                    |                |
| Menor valor     |                | R\$ 359.880,00 |                    |                |
| Cálculo dos 10% |                | R\$ 35.988,00  |                    |                |
| Menor valor+10% |                | R\$ 395.868,00 |                    |                |
|                 |                |                | Proposta vencedora | Valor Total    |
|                 |                |                | MD                 | R\$ 319.200,00 |

| Lote 3               |               |               |               |  |
|----------------------|---------------|---------------|---------------|--|
| Digital              | Tributária    | Brandão       | MBS           |  |
| R\$ 96.400,00        | R\$ 96.560,00 | R\$ 96.640,00 | R\$ 98.731,40 |  |
| R\$ 96.200,00        | R\$ 96.240,00 | R\$ 96.250,00 | R\$ 96.300,00 |  |
| R\$ 95.900,00        | R\$ 95.990,00 | R\$ 96.000,00 | R\$ 96.100,00 |  |
| R\$ 95.400,00        | R\$ 95.490,00 | R\$ 95.500,00 | R\$ 95.800,00 |  |
| R\$ 95.200,00        | R\$ 95.240,00 | R\$ 95.250,00 | R\$ 95.300,00 |  |
| R\$ 95.000,00        | R\$ 95.090,00 | R\$ 95.100,00 | R\$ 95.180,00 |  |
| R\$ 94.850,00        | SI            | R\$ 94.900,00 | R\$ 94.950,00 |  |
| R\$ 94.800,00        |               | SI            | R\$ 94.830,00 |  |
| R\$ 94.550,00        |               |               | R\$ 94.600,00 |  |
| R\$ 94.000,00        |               |               | R\$ 94.400,00 |  |
| R\$ 93.800,00        |               |               | R\$ 93.900,00 |  |
| R\$ 93.490,00        |               |               | R\$ 93.499,00 |  |
| R\$ 93.400,00        |               |               | R\$ 93.480,00 |  |
| R\$ 93.300,00        |               |               | R\$ 93.395,00 |  |
| R\$ 93.000,00        |               |               | R\$ 93.290,00 |  |
| SI                   |               |               | R\$ 92.990,00 |  |
|                      |               |               | R\$ 90.700,00 |  |
| R\$ 90.690,00        |               |               |               |  |
| Lei Complementar 123 |               |               |               |  |

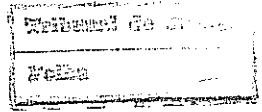

|                 |                |  |  |  |  |  |  |                    |               |
|-----------------|----------------|--|--|--|--|--|--|--------------------|---------------|
| Menor valor     | R\$ 96.400,00  |  |  |  |  |  |  |                    |               |
| Cálculo dos 10% | R\$ 9.640,00   |  |  |  |  |  |  |                    |               |
| Menor valor+10% | R\$ 106.040,00 |  |  |  |  |  |  | Proposta vencedora | Valor Total   |
|                 |                |  |  |  |  |  |  | Digital            | R\$ 90.690,00 |

| Tributária      |                |                |                |  |  |  |  |                    |                |
|-----------------|----------------|----------------|----------------|--|--|--|--|--------------------|----------------|
|                 | Digital        | MBS            | Stock          |  |  |  |  |                    |                |
| R\$ 210.058,20  | R\$ 212.111,50 | R\$ 212.502,60 | R\$ 217.438,00 |  |  |  |  |                    |                |
| R\$ 209.700,00  | R\$ 209.800,00 | R\$ 209.900,00 | R\$ 210.000,00 |  |  |  |  |                    |                |
| R\$ 208.600,00  | R\$ 208.700,00 | R\$ 208.900,00 | R\$ 209.000,00 |  |  |  |  |                    |                |
| R\$ 207.700,00  | R\$ 207.800,00 | R\$ 207.900,00 | R\$ 208.000,00 |  |  |  |  |                    |                |
| R\$ 206.790,00  | R\$ 206.800,00 | R\$ 206.900,00 | R\$ 207.000,00 |  |  |  |  |                    |                |
| R\$ 206.200,00  | R\$ 206.300,00 | R\$ 206.400,00 | R\$ 206.500,00 |  |  |  |  |                    |                |
| R\$ 205.390,00  | R\$ 205.300,00 | R\$ 205.400,00 | R\$ 205.500,00 |  |  |  |  |                    |                |
| R\$ 204.790,00  | R\$ 204.800,00 | R\$ 204.900,00 | R\$ 205.000,00 |  |  |  |  |                    |                |
| SL              | R\$ 204.500,00 | R\$ 204.600,00 | R\$ 204.700,00 |  |  |  |  |                    |                |
|                 | R\$ 204.400,00 | R\$ 204.450,00 | R\$ 204.490,00 |  |  |  |  |                    |                |
|                 | R\$ 204.300,00 | R\$ 204.350,00 | R\$ 204.390,00 |  |  |  |  |                    |                |
|                 | R\$ 203.800,00 | R\$ 203.900,00 | R\$ 204.000,00 |  |  |  |  |                    |                |
|                 | R\$ 203.500,00 | R\$ 203.700,00 | R\$ 203.750,00 |  |  |  |  |                    |                |
|                 | R\$ 203.300,00 | R\$ 203.400,00 | SL             |  |  |  |  |                    |                |
|                 | R\$ 202.800,00 | R\$ 202.900,00 |                |  |  |  |  |                    |                |
|                 | R\$ 201.800,00 | R\$ 201.900,00 |                |  |  |  |  |                    |                |
|                 | R\$ 201.000,00 | R\$ 201.600,00 |                |  |  |  |  |                    |                |
|                 |                | SL             |                |  |  |  |  |                    |                |
| Menor valor     |                | R\$ 210.058,20 |                |  |  |  |  |                    |                |
| Cálculo dos 10% |                | R\$ 21.005,82  |                |  |  |  |  |                    |                |
| Menor valor+10% |                | R\$ 231.064,02 |                |  |  |  |  | Proposta vencedora | Valor Total    |
|                 |                |                |                |  |  |  |  | Digital            | R\$ 201.000,00 |

Lote 5

| Autopel         | Stock          | MBS            |  |  | Valor Total        |
|-----------------|----------------|----------------|--|--|--------------------|
| R\$ 180.276,20  | R\$ 192.773,60 | R\$ 196.838,40 |  |  |                    |
| R\$ 171.243,22  | R\$ 180.275,00 | SI             |  |  |                    |
|                 | SI             |                |  |  |                    |
| Menor valor     |                | R\$ 180.276,20 |  |  |                    |
| Cálculo dos 10% |                | R\$ 18.027,62  |  |  | Proposta vencedora |
| Menor valor+10% |                | R\$ 198.303,82 |  |  | Autopel            |
|                 |                |                |  |  | R\$ 171.243,22     |

Lote 6

| Apelo          | Tributária     | Digital        | MBS            |  |  |
|----------------|----------------|----------------|----------------|--|--|
| R\$ 283.600,00 | R\$ 297.000,00 | R\$ 297.000,00 | R\$ 297.600,00 |  |  |
| R\$ 282.800,00 | SL             | R\$ 282.900,00 | R\$ 283.000,00 |  |  |
| R\$ 282.500,00 |                | R\$ 282.600,00 | R\$ 282.700,00 |  |  |
| R\$ 282.000,00 |                | R\$ 282.200,00 | R\$ 282.300,00 |  |  |
| R\$ 281.700,00 |                | R\$ 281.800,00 | R\$ 281.900,00 |  |  |
| R\$ 281.400,00 |                | R\$ 281.500,00 | R\$ 281.600,00 |  |  |
| R\$ 280.900,00 |                | R\$ 281.000,00 | R\$ 281.200,00 |  |  |
| R\$ 279.900,00 |                | R\$ 280.000,00 | R\$ 280.800,00 |  |  |
| R\$ 279.600,00 |                | R\$ 279.700,00 | R\$ 279.800,00 |  |  |
| R\$ 279.000,00 |                | R\$ 279.400,00 | R\$ 279.500,00 |  |  |
| R\$ 276.000,00 |                | R\$ 276.400,00 | R\$ 276.500,00 |  |  |
| R\$ 275.700,00 |                | R\$ 275.800,00 | R\$ 275.900,00 |  |  |
| R\$ 275.400,00 |                | R\$ 275.500,00 | R\$ 275.600,00 |  |  |
| R\$ 275.400,00 |                | R\$ 275.300,00 | R\$ 275.390,00 |  |  |
| R\$ 275.290,00 |                | R\$ 275.300,00 | R\$ 275.390,00 |  |  |
| R\$ 275.000,00 |                | R\$ 275.200,00 | R\$ 275.285,00 |  |  |
| R\$ 274.800,00 |                | R\$ 274.900,00 | R\$ 274.990,00 |  |  |
| R\$ 273.990,00 |                | R\$ 274.000,00 | R\$ 274.790,00 |  |  |
| R\$ 272.990,00 |                | R\$ 273.000,00 | R\$ 273.980,00 |  |  |
| R\$ 272.450,00 |                | R\$ 272.500,00 | R\$ 272.980,00 |  |  |
| R\$ 271.990,00 |                | R\$ 272.000,00 | R\$ 272.390,00 |  |  |
| R\$ 270.990,00 |                | R\$ 271.000,00 | R\$ 271.930,00 |  |  |

|                 |                |                |  |  |  |  |                    |                |
|-----------------|----------------|----------------|--|--|--|--|--------------------|----------------|
| SL              | R\$ 270.000,00 | R\$ 270.980,00 |  |  |  |  |                    |                |
|                 | SI             | R\$ 269.995,00 |  |  |  |  |                    |                |
|                 |                | R\$ 256.200,00 |  |  |  |  |                    |                |
| Menor valor     |                | R\$ 283.600,00 |  |  |  |  |                    |                |
| Cálculo dos 10% |                | R\$ 28.360,00  |  |  |  |  | Proposta vencedora | Valor Total    |
| Menor valor+10% |                | R\$ 311.960,00 |  |  |  |  | <b>MBS</b>         | R\$ 256.200,00 |

| Lote 7          |                      |                |  |  |  |  |                    |                |
|-----------------|----------------------|----------------|--|--|--|--|--------------------|----------------|
| Tributária      | Digital              | Envopel        |  |  |  |  |                    |                |
| R\$ 616.365,00  | R\$ 616.751,00       | R\$ 671.300,00 |  |  |  |  |                    |                |
| R\$ 615.000,00  | R\$ 615.500,00       | R\$ 616.000,00 |  |  |  |  |                    |                |
| R\$ 613.000,00  | R\$ 613.800,00       | R\$ 614.000,00 |  |  |  |  |                    |                |
| SI              | R\$ 599.900,00       | R\$ 600.000,00 |  |  |  |  |                    |                |
|                 | R\$ 598.800,00       | R\$ 599.000,00 |  |  |  |  |                    |                |
|                 | R\$ 598.000,00       | R\$ 598.700,00 |  |  |  |  |                    |                |
|                 | R\$ 589.900,00       | R\$ 590.000,00 |  |  |  |  |                    |                |
|                 | R\$ 579.900,00       | R\$ 580.000,00 |  |  |  |  |                    |                |
|                 | SL                   | R\$ 570.000,00 |  |  |  |  |                    |                |
|                 | R\$ 569.900,00       |                |  |  |  |  |                    |                |
|                 | Lei Complementar 123 |                |  |  |  |  |                    |                |
| Menor valor     |                      | R\$ 616.365,00 |  |  |  |  | Proposta vencedora | Valor Total    |
| Cálculo dos 10% |                      | R\$ 61.636,50  |  |  |  |  | <b>Digital</b>     | R\$ 569.900,00 |
| Menor valor+10% |                      | R\$ 678.001,50 |  |  |  |  |                    |                |

11/11/2017



| LOTE 8          |                |                |                    |
|-----------------|----------------|----------------|--------------------|
| Envopel         | Inforpel       | DMPO           |                    |
| R\$ 550.400,00  | R\$ 585.000,00 | R\$ 660.952,00 |                    |
| R\$ 545.000,00  | SL             | SL             |                    |
| Menor valor     |                | R\$ 550.400,00 |                    |
| Cálculo dos 10% |                | R\$ 55.040,00  | Proposta vencedora |
| Menor valor+10% |                | R\$ 605.440,00 | Envopel            |
|                 |                |                | Valor Total        |
|                 |                |                | R\$ 545.000,00     |

| LOTE 9          |               |               |                    |
|-----------------|---------------|---------------|--------------------|
| Stock           | DMPO          | Tributária    | Digital            |
| R\$ 41.175,00   | R\$ 43.707,00 | R\$ 44.420,00 | R\$ 44.447,00      |
| R\$ 40.900,00   | R\$ 41.000,00 | SI            | R\$ 41.100,00      |
| R\$ 38.900,00   | R\$ 39.000,00 |               | R\$ 40.850,00      |
| R\$ 38.000,00   | R\$ 38.030,00 |               | R\$ 38.890,00      |
| SI              | SI            |               | R\$ 37.990,00      |
| Menor valor     |               | R\$ 41.175,00 |                    |
| Cálculo dos 10% |               | R\$ 4.117,50  | Proposta vencedora |
| Menor valor+10% |               | R\$ 45.292,50 | Digital            |
|                 |               |               | Valor Total        |
|                 |               |               | R\$ 37.990,00      |

| LOTE 10         |                |                |                    |
|-----------------|----------------|----------------|--------------------|
| Ciovis          | MBS            | stock          |                    |
| R\$ 137.123,00  | R\$ 146.973,00 | R\$ 151.308,00 |                    |
|                 | SL             | SI             |                    |
| Menor valor     |                | R\$ 137.123,00 |                    |
| Cálculo dos 10% |                | R\$ 13.712,30  | Proposta vencedora |
| Menor valor+10% |                | R\$ 150.835,30 | Ciovis             |
|                 |                |                | Valor Total        |
|                 |                |                | R\$ 137.123,00     |

| LOTE 11         |                    |                |                |
|-----------------|--------------------|----------------|----------------|
| Stock           | Tributária         | Digital        |                |
| R\$ 536.160,00  | R\$ 615.080,00     | R\$ 615.320,00 |                |
| R\$ 536.000,00  | SI                 | R\$ 536.100,00 |                |
| R\$ 535.000,00  |                    | R\$ 535.800,00 |                |
| R\$ 534.500,00  |                    | R\$ 534.950,00 |                |
| R\$ 534.000,00  |                    | R\$ 534.400,00 |                |
| R\$ 533.000,00  |                    | R\$ 533.900,00 |                |
| R\$ 532.000,00  |                    | R\$ 532.900,00 |                |
| R\$ 530.500,00  |                    | R\$ 530.900,00 |                |
| R\$ 529.500,00  |                    | R\$ 530.000,00 |                |
| R\$ 529.000,00  |                    | R\$ 529.400,00 |                |
| SL              |                    | R\$ 528.500,00 |                |
| Menor valor     |                    | R\$ 536.160,00 |                |
| Cálculo dos 10% |                    | R\$ 53.616,00  |                |
| Menor valor+10% |                    | R\$ 589.776,00 |                |
|                 | Proposta vencedora | Digital        | Valor Total    |
|                 |                    |                | R\$ 528.500,00 |

| LOTE 12         |                    |              |              |
|-----------------|--------------------|--------------|--------------|
| Poly            | Tributária         | Digital      |              |
| R\$ 1.304,00    | R\$ 1.368,00       | R\$ 1.374,00 |              |
|                 | SL                 | SL           |              |
| Menor valor     |                    | R\$ 1.304,00 |              |
| Cálculo dos 10% |                    | R\$ 130,40   |              |
| Menor valor+10% |                    | R\$ 1.434,40 |              |
|                 | Proposta vencedora | Poly         | Valor Total  |
|                 |                    |              | R\$ 1.304,00 |

| LOTE 13       |               |               |               |               |
|---------------|---------------|---------------|---------------|---------------|
| Poly          | Apollo        | Autopel       | MD            | MBS           |
| R\$ 71.400,00 | R\$ 71.880,00 | R\$ 71.994,00 | R\$ 72.000,00 | R\$ 72.000,00 |
| R\$ 71.240,00 | R\$ 71.250,00 | SL            | SL            | R\$ 71.300,00 |
| SL            | R\$ 71.190,00 |               |               | R\$ 71.200,00 |
|               | R\$ 70.990,00 |               |               | R\$ 71.000,00 |





