

- Serventias Disponíveis**
- 4º Juizado Especial Criminal de Goiânia - GO
[Juizes](#)
 - 9º Juizado Esp
[Juizes](#)
[Juizes](#)

Clique sobre a serventia desejada.

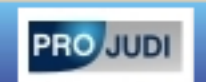



Área do Juiz de Direito

Boa Tarde *Juiz Togado*, seja bem vindo ao *Projudi*

Serventia: 9º Juizado Especial Cível de Goiânia Cargo: Juiz

Dados Serventia

Tipo	Qtde
Processos Ativos	40

Conclusões

Tipo Conclusão	Não analisadas	Pré-analisadas
Concluso - Genérico	1	2
Concluso - Decisão		1
Pré-Análises Múltiplas	1	

Pendências Cargo

Tipo	Pré-analisadas
Carta Precatória	1
Intimação	3
Mandado	1
Alvará	1

Clique na quantidade de conclusão a ser analisada.



[Autos Conclusos] Busca de Autos Conclusos

Consulta de Autos Conclusos

Número do Processo [input] Classificador [input]

Consultar Limpar

Análise Múltipla Pré-Análise Múltipla

<input type="checkbox"/>	Processo	Data/Hora	Tipo da Ação	Ações
Concluso - Genérico				
Sem classificador				
<input type="checkbox"/>	5000060.30	08/02/2010 19:02:42	Ação Monitória	Analisar Pré-Analisar

Para consultar o processo é só clicar no número do processo.

Dados do Processo

Dados do Processo

Número 5000060.30.2010.809.0059

Opções Processo

Promovente(s) Nome CARLOS DE ANDRADE - MFS CPF 555.555.555-55 Endereço

Promovido(s) Nome Teste Promovente CPF 111.111.111-11 Endereço

Outras Informações

Serventia 9º Juizado Especial

Classe Ação Monitória

Assunto(s) Abatimento proporcional

Valor da Causa 1.100,00

Fase Processual Conhecimento

Classificador

Segredo de Justiça NÃO

Data Distribuição 08/02/2010 19:02:42

Prioridade

Aparecerá a tela com os dados e desenvolvimento do processo.

Eventos do Processo

Bloquear/Desbloquear

Nº	Movimentação	Data	Usuário	Arquivo(s)
3	AUTOS CONCLUSOS	08/02/2010 19:02:42	SISTEMA PROJUDI	
2	PROCESSO DISTRIBUÍDO 9º Juizado Especial Cível de Goiânia	08/02/2010 19:02:42	SISTEMA PROJUDI	
1	PETICAO ENVIADA	08/02/2010 19:02:42	Teste Advogado 01 - Advogado	

Dados do Processo

Dados do Processo

Número 5000060.30.2010.809.0059

Opções Processo

Promovente(s)

Nome CARLOS DE ANDRADE - MFS CPF 555.555.555-55 Endereço

Promovido(s)

Nome Teste Promovente CPF 111.111.111-11 Endereço

Outras Informações

Serventia 9º Juizado Especial Cível de Goiânia
Classe Ação Monitória
Assunto(s) Abatimento proporcional do preço - Lei n. 8.078/90 (C.D.C.)
Valor da Caução 1.100,00
Fase Processual Conhecimento
Classificador
Segredo de Justiça NÃO
Processo Originário
Data Distribuição 08/02/2010 19:02:42
Prioridade

Eventos do Processo

Table with 4 columns: N°, Movimentação, Data, and details. Rows include AUTOS CONCLUSOS, PROCESSO DISTRIBUÍDO, and PETICAO ENVIADA.

Para visualizar o arquivo é só clicar no ícone respectivo....

Dados do Processo

Dados do Processo
 Número **5000060.30.2010.809.0059**

Opções Processo

Promovente(s)
 Nome **CARLOS DE ANDRADE - MFS** CPF **555.555.555-55** [Endereço](#)

Promovido(s)
 Nome **Teste Promovente** CPF **111.111.111-11** [Endereço](#)

Outras Informações

Serventia	9º Juizado Especial Cível de Goiânia	Processo Originário	
Classe	Ação Monitória	Data Distribuição	08/02/2010 19:02:42
Assunto(s)	Abatimento proporcional do preço - Lei n. 8.078/90 (C.D.C.)	Prioridade	
Valor da Causa	1.100,00		
Fase Processual	Conhecimento		
Classificador			
Segredo de Justiça	NÃO		

Eventos do Processo

Bloquear/Desbloquear

Nº	Movimentação	usuário	Arquivo(s)
3	AUTOS CONCLUSOS	DI	
2	PROCESSO DISTRIBUÍDO 9º Juizado Especial Cível de Goiânia	DI	
1	PETICAO ENVIADA	19:02:42 Teste Adv 00 01 - Advogado	

Tipo Arquivo	Assinador	Arquivo
Petição Inicial	TESTE ADVOGADO 01	online.html Recibo

... e depois no nome do arquivo e no botão OK.

Dados do Processo

Dados do Processo
Número 5000060.30.2010.809.0059

Opções Processo

Promovente(s)
Nome CARLOS DE ANDRADE - M

Endereço

Promovido(s)
Nome Teste Promovente

Endereço

Outras Informações
Serventia 9º Juizado Especial Cíve
Classe Ação Monitória
Assunto(s) Abatimento proporcional do
Valor da Causa 1.100,00
Fase Processual Conhecimento
Classificador
Segredo de Justiça NÃO

Abrir online.html

Você selecionou abrir:

online.html
 Tipo: HTML Document
 Site: http://homolog.tjgo.jus.br

O que o Firefox deve fazer?

Abrir com: firefox.exe

Salvar arquivo

Memorizar a decisão para este tipo de arquivo

OK Cancelar

Eventos do Processo

Bloquear/Desbloquear

Nº	Movimentação	Data	Usuário	Arquivo(s)
3	AUTOS CONCLUSOS	08/02/2010 19:02:42	SISTEMA PROJUDI	
2	PROCESSO DISTRIBUÍDO 9º Juizado Especial Cível de Goiânia	08/02/2010 19:02:42	SISTEMA PROJUDI	
1	PETICAO ENVIADA	08/02/2010 19:02:42	Teste Advogado 01 - Advogado	

Tipo Arquivo	Assinador	Arquivo
Petição Inicial	TESTE ADVOGADO 01	online.html Recibo

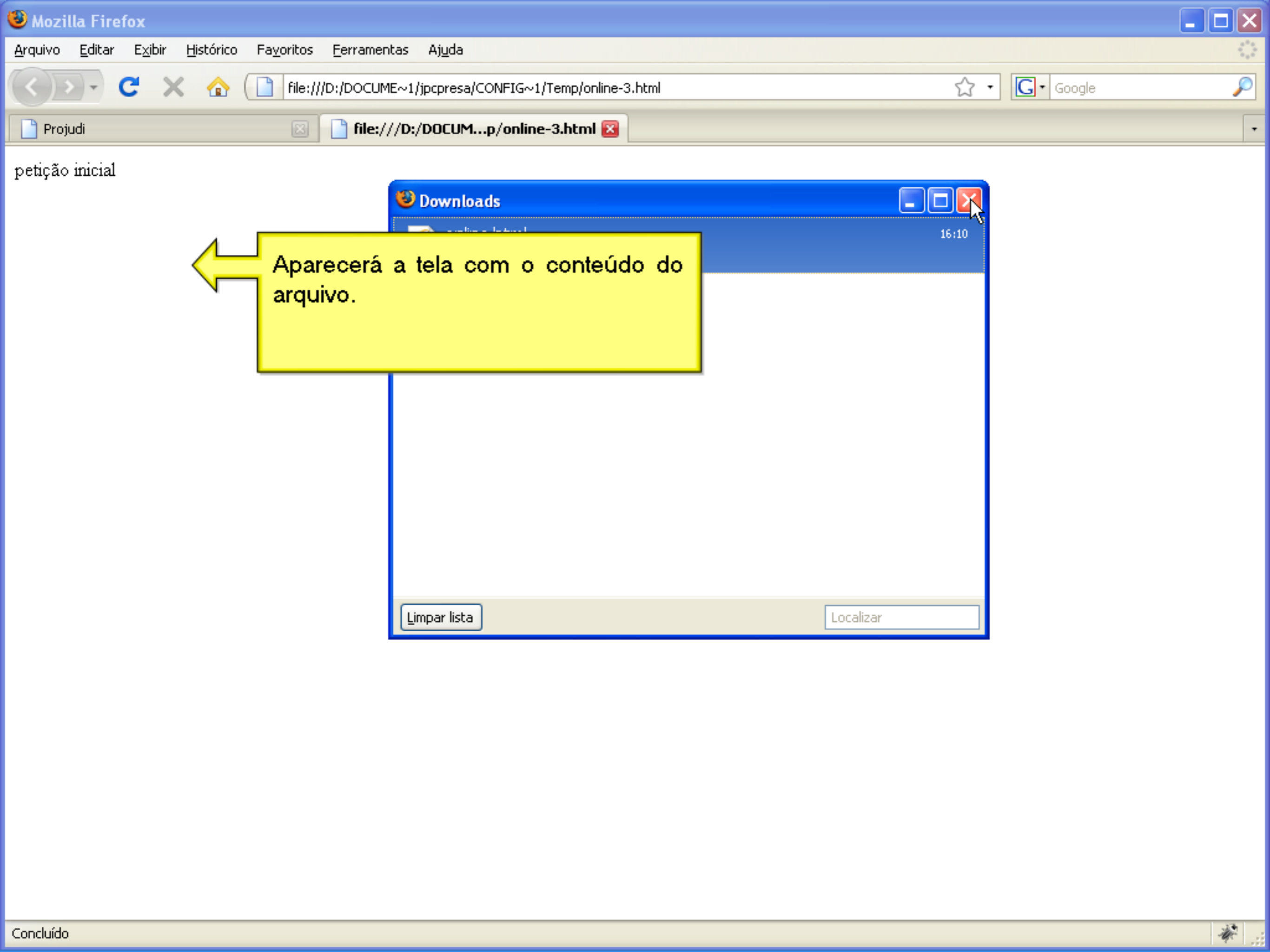

petição inicial

Aparecerá a tela com o conteúdo do arquivo.

Downloads 16:10

Limpar lista Localizar

petição inicial

← Aparecerá a tela com o conteúdo do arquivo.

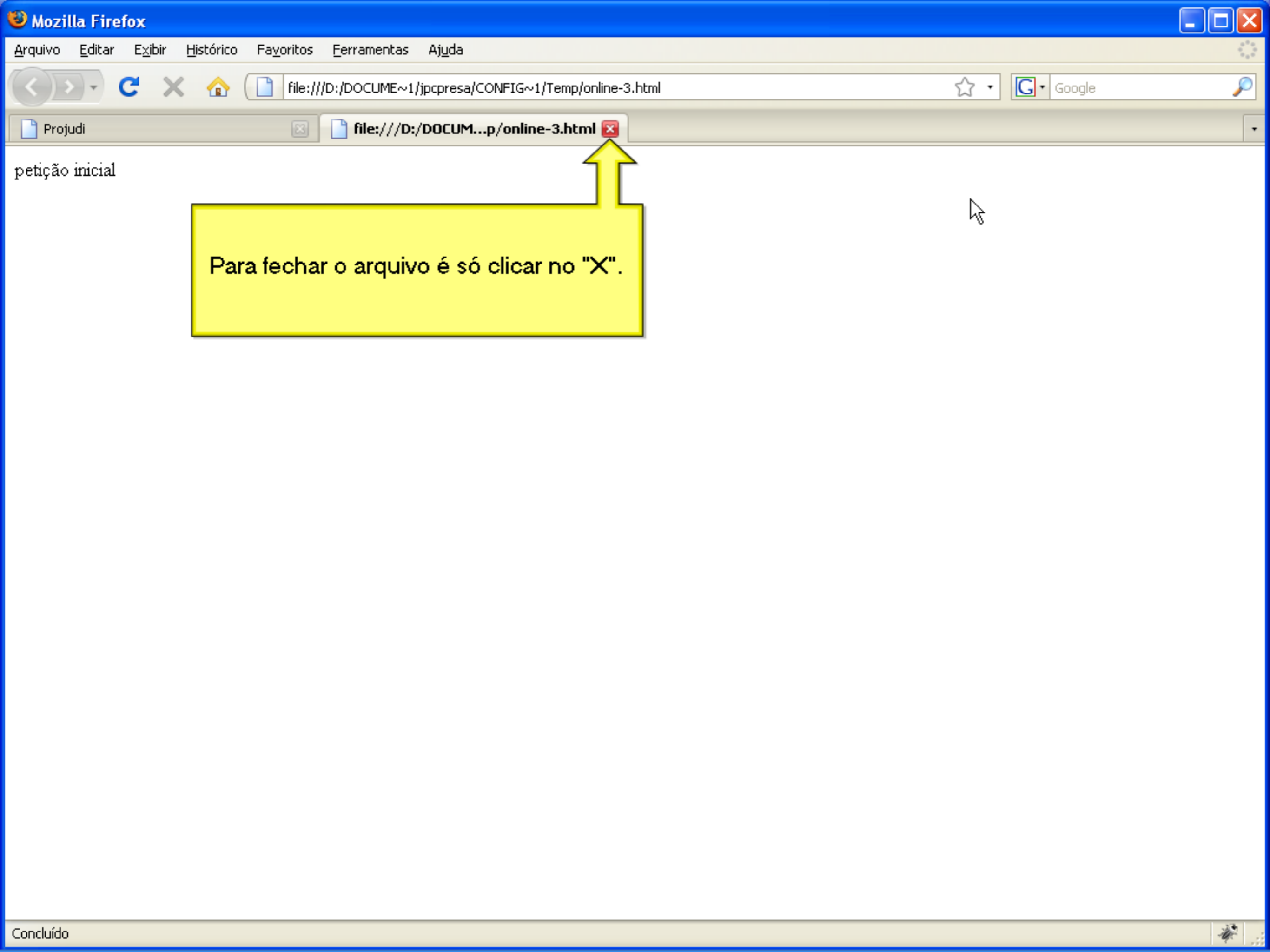

Para fechar o arquivo é só clicar no "X".

Dados do Processo

Dados do Processo
 Número **5000060.30.2010.809.0059**

Opções Processo

Promovente(s)
 Nome **CARLOS DE ANDRADE - MFS** CPF **555.555.555-55** [Endereço](#)

Promovido(s)
 Nome **Teste Promovente** CPF **111.111.111-11** [Endereço](#)

Outras Informações

Serventia	9º Juizado Especial Cível de Goiânia	Processo Originário	
Classe	Ação Monitória	Data Distribuição	08/02/2010 19:02:42
Assunto(s)	Abatimento proporcional do preço - Lei n. 8.078/90 (C.D.C.)	Prioridade	
Valor da Causa	1.100,00		
Fase Processual	Conhecimento		
Classificador			
Segredo de Justiça	NÃO		

Eventos do Processo

Bloquear/Desbloquear

Nº	Movimentação	Data	Usuário	Arquivo(s)
3	AUTOS CONCLUSOS	08/02/2010 19:02:42	SISTEMA PROJUDI	
2	PROCESSO DISTRIBUÍDO 9º Juizado Especial Cível de Goiânia	08/02/2010	SISTEMA PROJUDI	
1	PETICAO ENVIADA			

Tipo Arquivo	
Petição Inicial	TESTE ADVOGADO 01

Para ocultar o arquivo visualizado é só clicar novamente no ícone do arquivo.

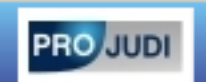

Acesse o menu 'Conclusões' para retornar e realizar a análise.



Dados do Processo

Número 5000060.30.2010.809.0059

Opções Processo

CPF	555.555.555-55	Endereço
CPF	111.111.111-11	Endereço

Outras Informações

Serventia	9º Juizado Especial Cível de Goiânia		
Classe	Ação Monitória		
Assunto(s)	Abatimento proporcional do preço - Lei n. 8.078/90 (C.D.C.)		
Valor da Causa	1.100,00	Processo Originário	
Fase Processual	Conhecimento	Data Distribuição	08/02/2010 19:02:42
Classificador		Prioridade	
Segredo de Justiça	NÃO		



Eventos do Processo

Bloquear/Desbloquear

Nº	Movimentação	Data	Usuário	Arquivo(s)
3	AUTOS CONCLUSOS	08/02/2010 19:02:42	SISTEMA PROJUDI	
2	PROCESSO DISTRIBUÍDO 9º Juizado Especial Cível de Goiânia	08/02/2010 19:02:42	SISTEMA PROJUDI	
1	PETICAO ENVIADA	08/02/2010 19:02:42	Teste Advogado 01 - Advogado	

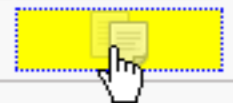

Clique sobre a opção 'Pendentes'

- Conclusões
- Pendentes
- Pré-Análises
- Analisadas

Opções Processo

Nome CARLOS DE ANDRADE - MFS CPF 555.555.555-55 Endereço

Promovido(s) Nome Teste Promovente CPF 111.111.111-11 Endereço

Outras Informações

Serventia **9º Juizado Especial Cível de Goiânia**
 Classe **Ação Monitória**
 Assunto(s) **Abatimento proporcional do preço - Lei n. 8.078/90 (C.D.C.)**
 Valor da Causa **1.100,00**
 Fase Processual **Conhecimento**
 Classificador
 Segredo de Justiça **NÃO**

Processo Originário
 Data Distribuição **08/02/2010 19:02:42**
 Prioridade

Eventos do Processo Bloquear/Desbloquear

Nº	Movimentação	Data	Usuário	Arquivo(s)
3	AUTOS CONCLUSOS	08/02/2010 19:02:42	SISTEMA PROJUDI	
2	PROCESSO DISTRIBUÍDO 9º Juizado Especial Cível de Goiânia	08/02/2010 19:02:42	SISTEMA PROJUDI	
1	PETICAO ENVIADA	08/02/2010 19:02:42	Teste Advogado 01 - Advogado	



Consulta de Autos Conclucos

Número do Processo Classificador

Consultar Limpar

Análise Múltipla Pré-Análise Múltipla

Para iniciar a análise, clique na opção Analisar.

<input type="checkbox"/>	Processo	Data/Hora		ões
			Conclucos - Genérico Sem classificador	
<input type="checkbox"/>	5000060.30	08/02/2010 19:02:42	Ação Monitória	Analisar Pré-Analisar

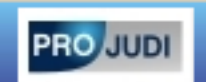

Analisar Autos Conclusos

Passo 1

Analisar Autos Conclusos

Dados Conclusão

+ 5000060.30

Tipo Conclusão	Movimentação	Pré-Análise	Anexo(s)
Concluso - Genérico	AUTOS CONCLUSOS (08/02/2010 19:02:42)	Nenhuma Pré-Análise registrada	

*Tipo Movimentação

Classificador

Inserir Arquivo(s)

*Tipo de Arquivo

Modelo

Editor Texto

Clique na 'lupa' para selecionar o Tipo de Movimentação.

Assinar

Lista de Arquivos



<input type="checkbox"/>	Descrição	Nome do Arquivo	Opções
--------------------------	-----------	-----------------	--------

Avançar

|Autos Concluídos| Busca Tipo de Movimentação

Consulta Tipos de Movimentação
Digite a descrição: [input] Consultar

Table with 3 columns: ID, Descrição, and Selecionar. Rows include: 1 ACORDO HOMOLOGADO, 2 ADJUDICAÇÃO DEFERIDA, 3 ADJUDICAÇÃO INDEFERIDA, 4 ADVOGADO AUTOR EXIBIR MANDATO, 5 ADVOGADO REU EXIBIR MANDATO, 6 AGUARDA DESATE DE CONFLITO, 7 AGUARDA EXECUÇÃO DE SENTENÇA, 8 AGUARDA PROVIDÊNCIA DO AUTOR, 9 AGUARDA PROVIDÊNCIA DO RÉU, 10 ALVARÁ AUTORIZADO, 11 ALVARÁ EXPEDIDO, 12 ARQUIVAMENTO DE, 13 ARQUIVAMENTO IND, 14 ARRESTO DEFERIDO, 15 ARRESTO INDEFERIDO.

Campo 'Consulta'.

Procure o tipo de movimentação desejada, se necessário acesse outras páginas ou use o campo 'Consulta'.

Outras páginas.

|Autos Conclusos| Busca Tipo de Movimentação

Consulta Tipos de Movimentação

Digite a descrição: Consultar

	Descrição	Selecionar
1	IMPUGNAÇÃO JULGADA	
2	IMPUGNAÇÃO REJEITADA	
3	INTIMAÇÃO ORDENADA	
4	INTIMAR PAGTO MULTA E CUSTAS	
5	LEILÃO DESIGNADO PARA	
6	LEVANTAMENTO AUTORIZADO	
7	LIMINAR CONCEDIDA	
8	LIMINAR NEGADA	
9	MANDADO EXPEÇA-SE	
10	NULIDADES DECRETADA	
11	NULIDADES REJEITADA	
12	OFICIE-SE	
13	PEDIDO DEFERIDO	
14	PEDIDO INDEFERIDO	
15	PEDIDO PREJUDICADO	

Clique no nome da movimentação para selecionar.

Analisar Autos Conclusos

Passo 1

Analisar Autos Conclusos

Dados Conclusão

+ 5000060.30

Tipo Conclusão	Movimentação	Pré-Análise	Anexo(s)
Concluso - Genérico	AUTOS CONCLUSOS (08/02/2010 19:02:42)	Nenhuma Pré-Análise registrada	

*Tipo Movimentação LIMINAR CONCEDIDA

Classificador

Inserir Arquivo(s)

- *Tipo de Arquivo
- Modelo
- Editor Texto

Clique na 'lupa' para selecionar o Tipo de Arquivo.

Lista de Arquivos



<input type="checkbox"/>	Descrição	Nome do Arquivo	Opções
--------------------------	-----------	-----------------	--------

Avançar

[Autos Concluídos] Busca de Tipos de Arquivo

Consulta de Tipos de Arquivo
Digite a descrição: [input] Consultar

Table with 2 columns: Descrição, Editar. Rows include: 1 Alvará, 2 Carta de adjudicação, 3 Decisão, 4 Despacho, 5 Mandado, 6 Sentença.

Clique no nome do arquivo para selecionar.

Analisar Autos Conclusos

Passo 1

Analisar Autos Conclusos

Dados Conclusão

+ 5000060.30

São três opções para inserir o arquivo da sentença...

Tipo Conclusão	Descrição	Pré-Análise	Anexo(s)
Concluso - Genérico	AUTOS CONCLUSOS	pendente	

*Tipo Movimentação LIMINAR CO Classificador

Inserir Arquivo(s)

- *Tipo de Arquivo Decisões
- Modelo
- Editor Texto

... selecionando um modelo previamente cadastrado no sistema...

Lista de Arquivos



<input type="checkbox"/>	Descrição	Nome do Arquivo	Opções

Avançar

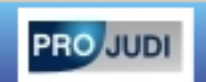

Analisar Autos Conclusos

Passo 1

Analisar Autos Conclusos

Dados Conclusão

+ 5000060.30

Tipo Conclusão	Movimentação	Pré-Análise	Anexo(s)
Concluso - Genérico	AUTOS CONCLUSOS (08/02/2010 19:02:42)	Nenhuma Pré-Análise registrada	

*Tipo Movimentação LIMINAR CONCEDIDA

Classificador

Inserir Arquivo(s)

*Tipo de Arquivo Decisão

Modelo

Editor Texto

... ou digitando diretamente no Editor de Texto...

Lista de Arquivos



<input type="checkbox"/>	Descrição	Nome do Arquivo	Opções
--------------------------	-----------	-----------------	--------

Avançar



Analisar Autos Conclusos

Passo 1

Analisar Autos Conclusos

Dados Conclusão

+ 5000060.30

Tipo Conclusão	Movimentação	Pré-Análise	Anexo(s)
Concluso - Genérico	AUTOS CONCLUSOS (08/02/2010 19:02:42)	Nenhuma Pré-Análise registrada	

*Tipo Movimentação

Classificador

Inserir Arquivo(s)

*Tipo de Arquivo

Modo

Editor Texto

... ou clicando no botão Assinar para buscar um arquivo feito fora do sistema.

Assinar

Lista de Arquivos



<input type="checkbox"/>	Descrição	Nome do Arquivo	Opções
--------------------------	-----------	-----------------	--------

Avançar



Analisar Autos Conclusos

Passo 1

Analisar Autos Conclusos

Dados Conclusão

+ 5000060.30

Tipo Conclusão	Movimentação	Pré-Análise	Anexo(s)
Concluso - Genérico	AUTOS CONCLUSOS (08/02/2010 19:02:42)	Nenhuma Pré-Análise registrada	

*Tipo Movimentação

Classificador

Inserir Arquivo(s)

*Tipo de Arquivo

Modelo

Editor Texto

Assinar

Lista de Arquivos



<input type="checkbox"/>	Descrição	Nome do Arquivo	Opções
--------------------------	-----------	-----------------	--------

Avançar

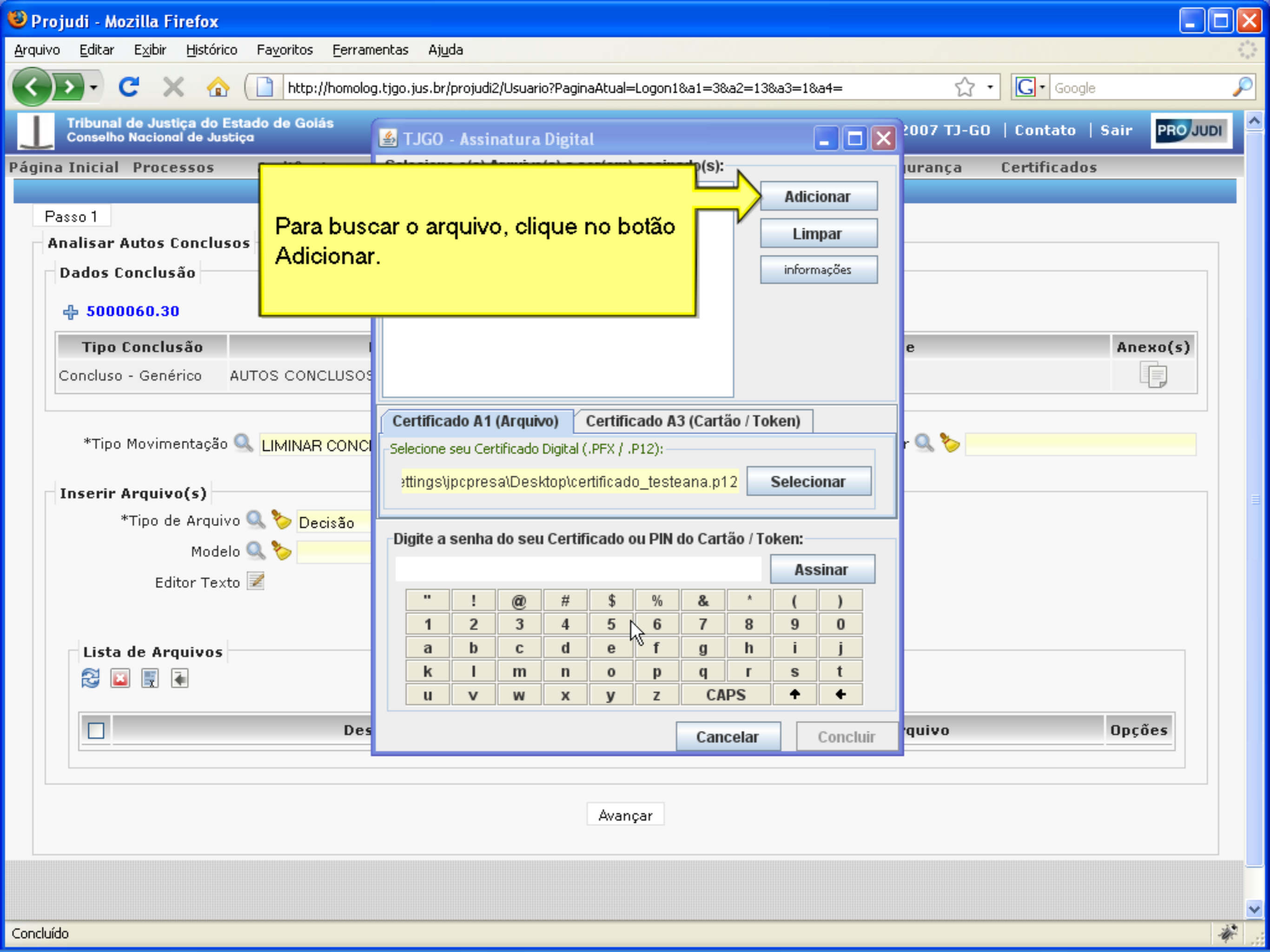

Para buscar o arquivo, clique no botão Adicionar.

TJGO - Assinatura Digital

Selecionar(s) Arquivo(s) Arquivo(s):

Adicionar
Limpar
informações

Certificado A1 (Arquivo) | Certificado A3 (Cartão / Token)

Selecione seu Certificado Digital (.PFX / .P12):

ettings\jpcpresa\Desktop\certificado_testeana.p12 Selecionar

Assinar

Digite a senha do seu Certificado ou PIN do Cartão / Token:

"	!	@	#	\$	%	&	*	()
1	2	3	4	5	6	7	8	9	0
a	b	c	d	e	f	g	h	i	j
k	l	m	n	o	p	q	r	s	t
u	v	w	x	y	z	CAPS	↑	←	

Cancelar Concluir

Avançar

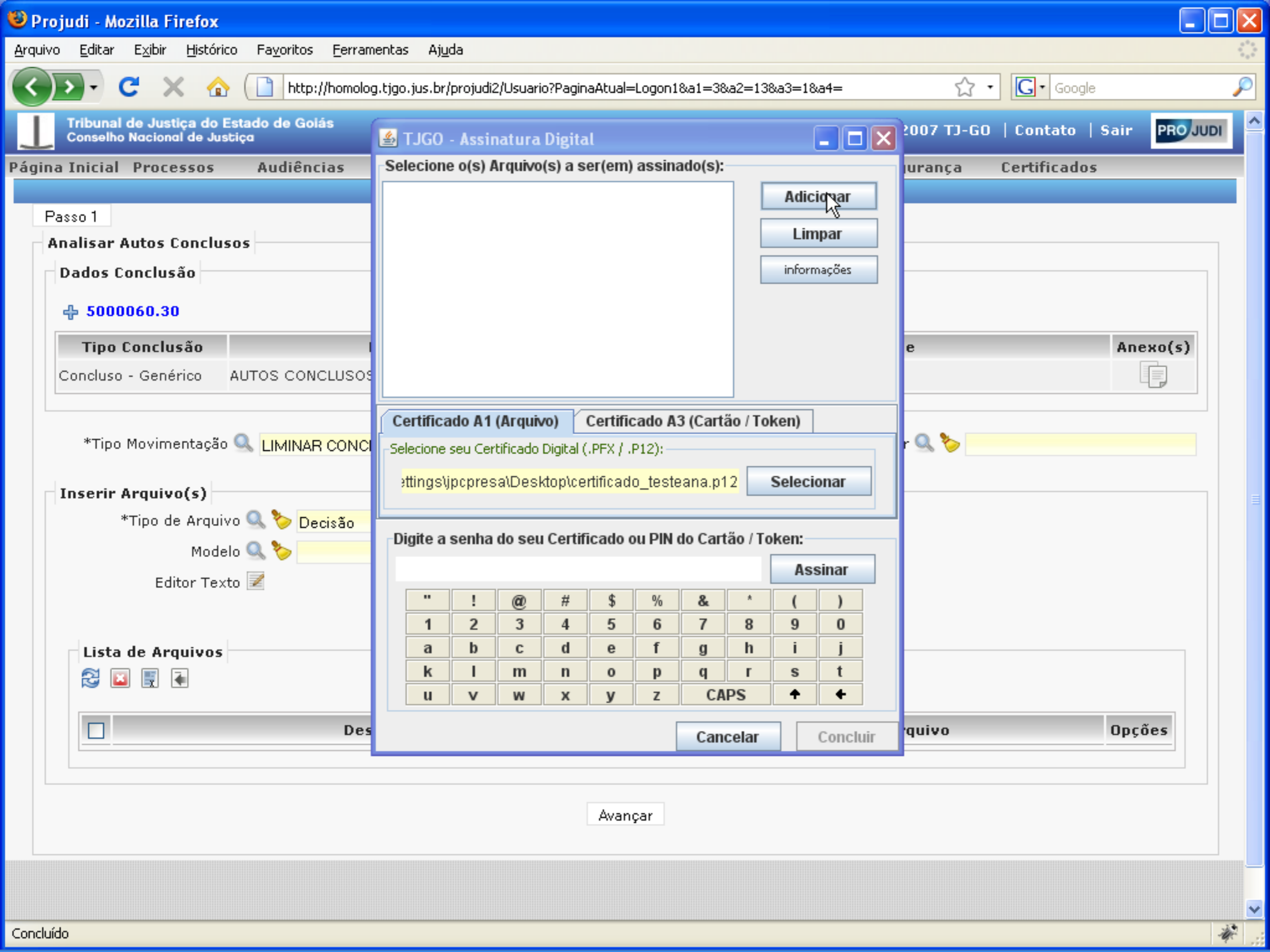

Passo 1

Analisar Autos Concluídos

Dados Conclusão

+ 5000060.30

Tipo Conclusão	
Concluso - Genérico	AUTOS CONCLUSOS

*Tipo Movimentação LIMINAR CONC...

Inserir Arquivo(s)

*Tipo de Arquivo Decisão

Modelo

Editor Texto

Lista de Arquivos



Des...

TJGO - Assinatura Digital

Selecione o(s) Arquivo(s) a ser(em) assinado(s):

Adicionar

Limpar

informações

Certificado A1 (Arquivo) | Certificado A3 (Cartão / Token)

Selecione seu Certificado Digital (.PFX / .P12):

ettings\jpcpresa\Desktop\certificado_testeana.p12

Selecionar

Digite a senha do seu Certificado ou PIN do Cartão / Token:

Assinar

"	!	@	#	\$	%	&	*	()
1	2	3	4	5	6	7	8	9	0
a	b	c	d	e	f	g	h	i	j
k	l	m	n	o	p	q	r	s	t
u	v	w	x	y	z	CAPS	↑	←	

Cancelar Concluir

Avançar

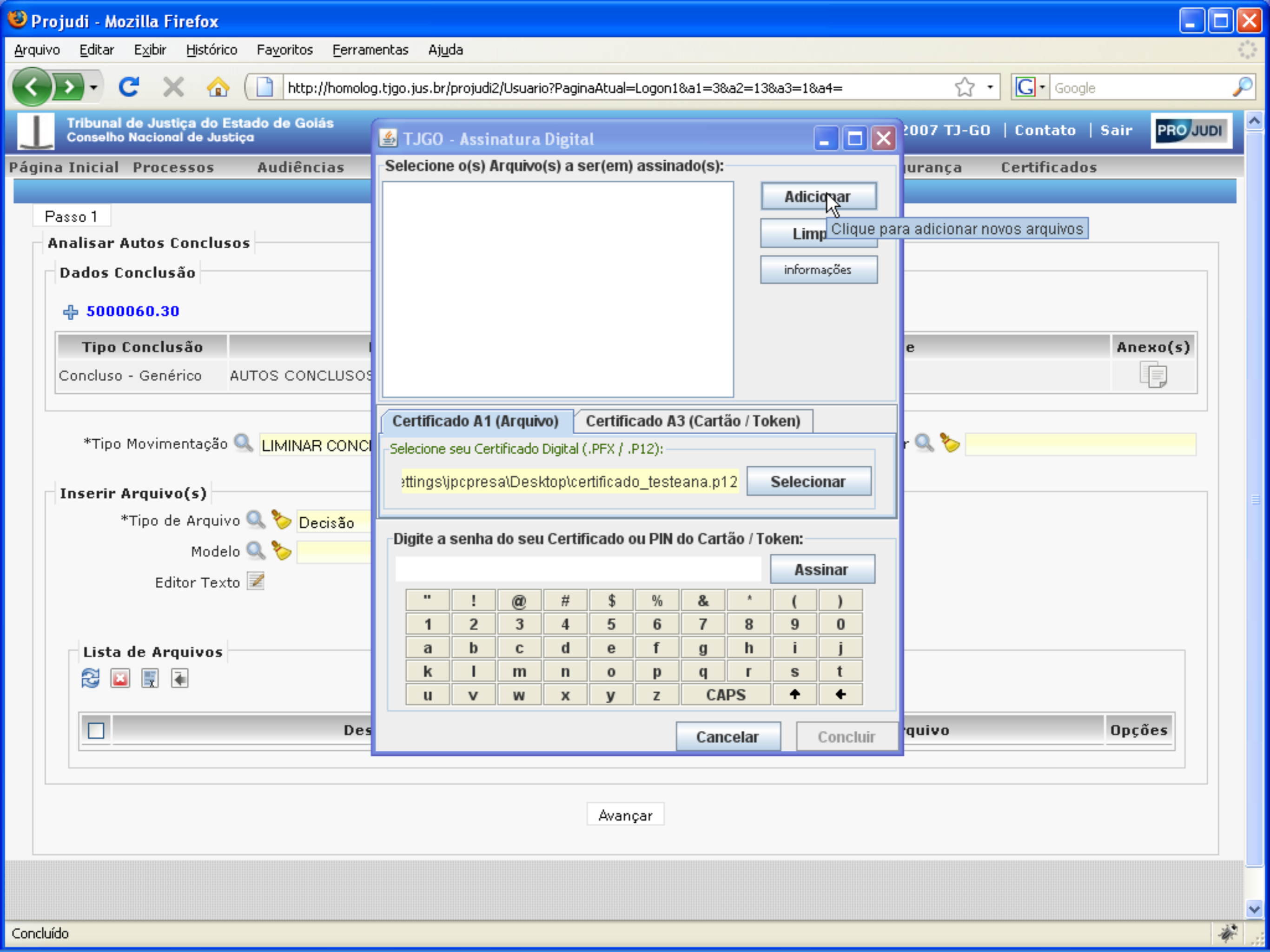

Passo 1

Analisar Autos Concluídos

Dados Conclusão

+ 5000060.30

Tipo Conclusão	Anexo(s)
Concluído - Genérico	AUTOS CONCLUSOS

*Tipo Movimentação LIMINAR CONCLUSÃO

Inserir Arquivo(s)

*Tipo de Arquivo Decisão

Modelo

Editor Texto

Lista de Arquivos



<input type="checkbox"/>	Des	Cancelar	Concluir	Arquivo	Opções
--------------------------	-----	----------	----------	---------	--------

Avançar

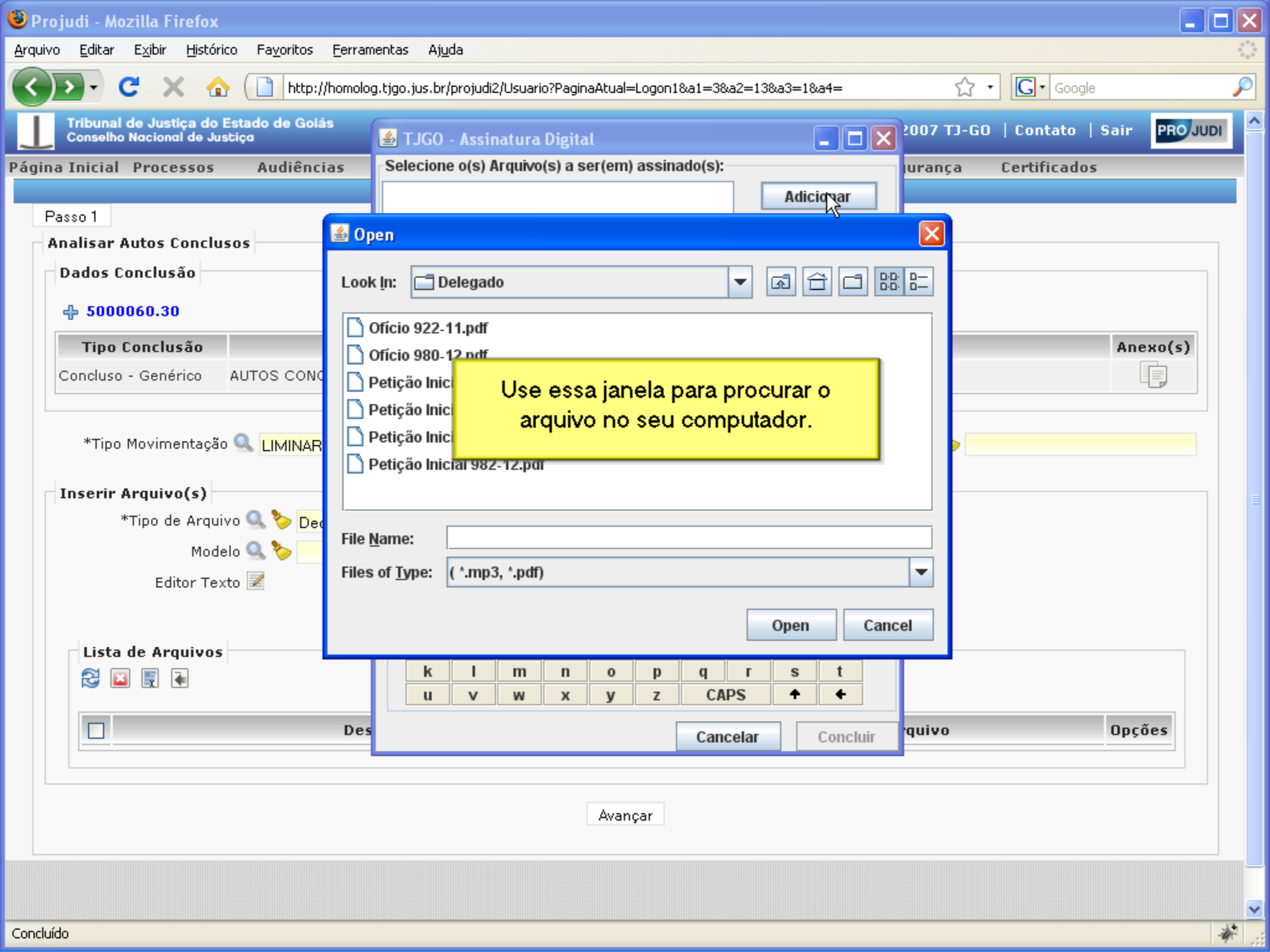

Selecione o(s) Arquivo(s) a ser(em) assinado(s):

Adicionar

Open

Look In: Delegado

- Ofício 922-11.pdf
- Ofício 980-12.pdf
- Petição Inicial 982-12.pdf
- Petição Inicial 982-12.pdf
- Petição Inicial 982-12.pdf
- Petição Inicial 982-12.pdf

File Name:

Files of Type: (*.mp3, *.pdf)

Open Cancel

Use essa janela para procurar o arquivo no seu computador.

k	l	m	n	o	p	q	r	s	t
u	v	w	x	y	z	CAPS	↑	←	

Des

Cancelar Concluir

Avançar

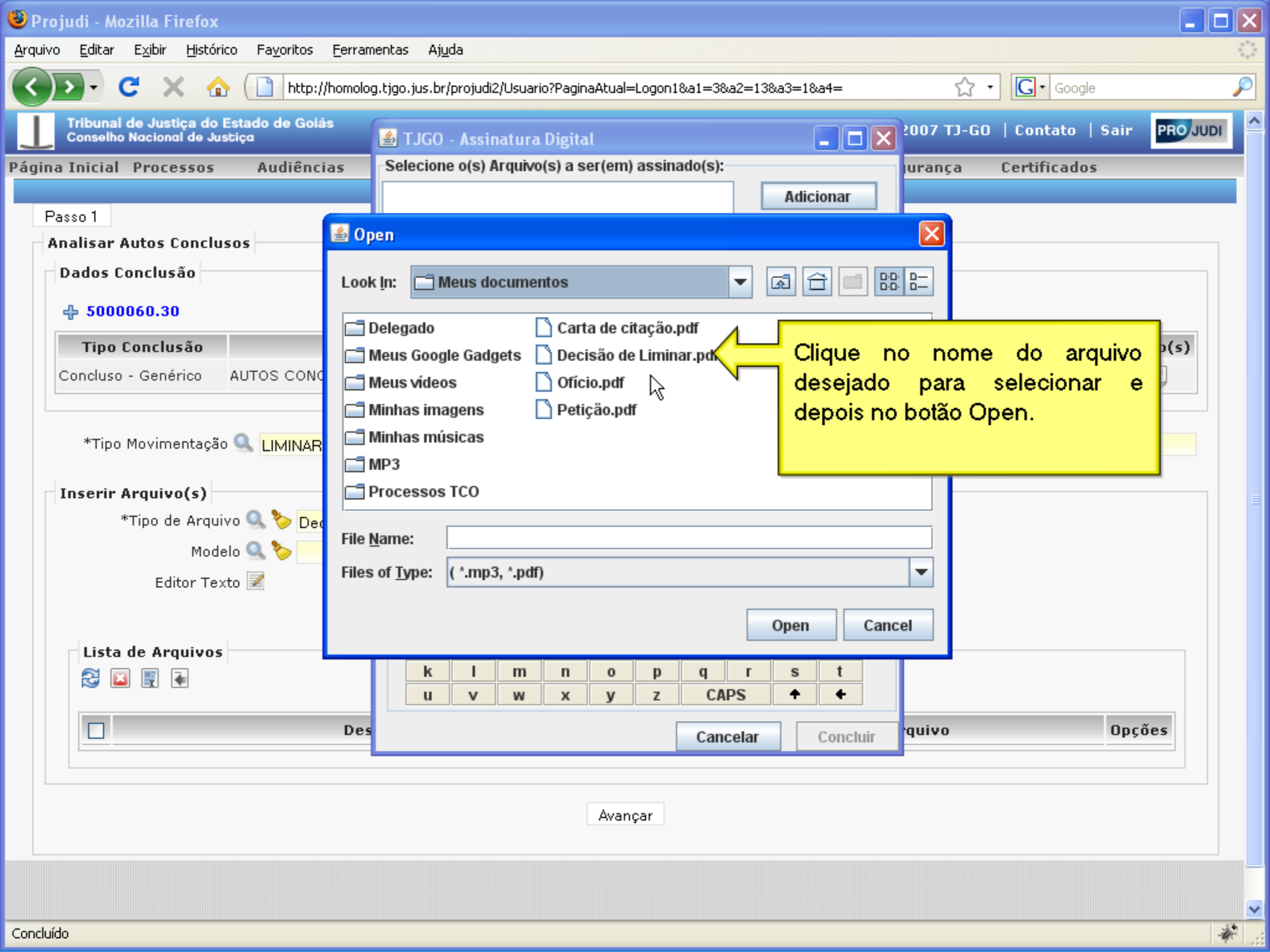

Passo 1

Analisar Autos Concluídos

Dados Conclusão

+ 5000060.30

Tipo Conclusão
Concluso - Genérico

*Tipo Movimentação LIMINAR

Inserir Arquivo(s)

*Tipo de Arquivo Dec

Modelo

Editor Texto

Lista de Arquivos



Avançar

Open

Look In: Meus documentos

- Delegado
- Meus Google Gadgets
- Meus vídeos
- Minhas imagens
- Minhas músicas
- MP3
- Processos TCO

- Carta de citação.pdf
- Decisão de Liminar.pdf
- Ofício.pdf
- Petição.pdf

File Name:

Files of Type: (*.mp3, *.pdf)

Open Cancel

Clique no nome do arquivo desejado para selecionar e depois no botão Open.



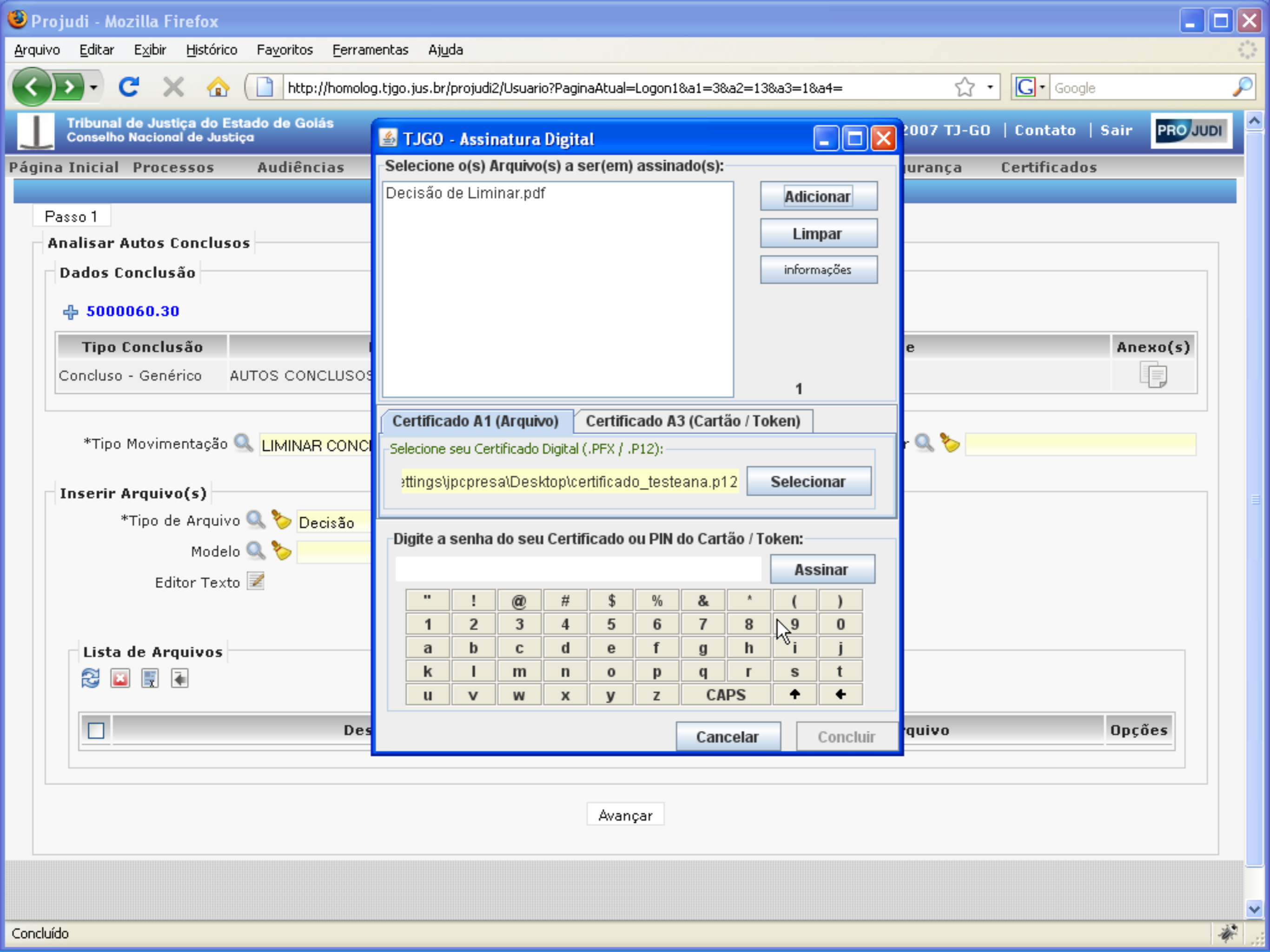

Passo 1

Analisar Autos Concluídos

Dados Conclusão

+ 5000060.30

Tipo Conclusão	
Concluído - Genérico	AUTOS CONCLUSOS

*Tipo Movimentação LIMINAR CONCL

Inserir Arquivo(s)

*Tipo de Arquivo Decisão
Modelo
Editor Texto

Lista de Arquivos



Des

TJGO - Assinatura Digital

Selecione o(s) Arquivo(s) a ser(em) assinado(s):

Decisão de Liminar.pdf

Adicionar
Limpar
informações

1

Certificado A1 (Arquivo) | Certificado A3 (Cartão / Token)

Selecione seu Certificado Digital (.PFX / .P12):

ettings\jpcpresa\Desktop\certificado_testeana.p12

Selecionar

Digite a senha do seu Certificado ou PIN do Cartão / Token:

Assinar

"	!	@	#	\$	%	&	*	()
1	2	3	4	5	6	7	8	9	0
a	b	c	d	e	f	g	h	i	j
k	l	m	n	o	p	q	r	s	t
u	v	w	x	y	z	CAPS	↑	←	

Cancelar Concluir

Avançar

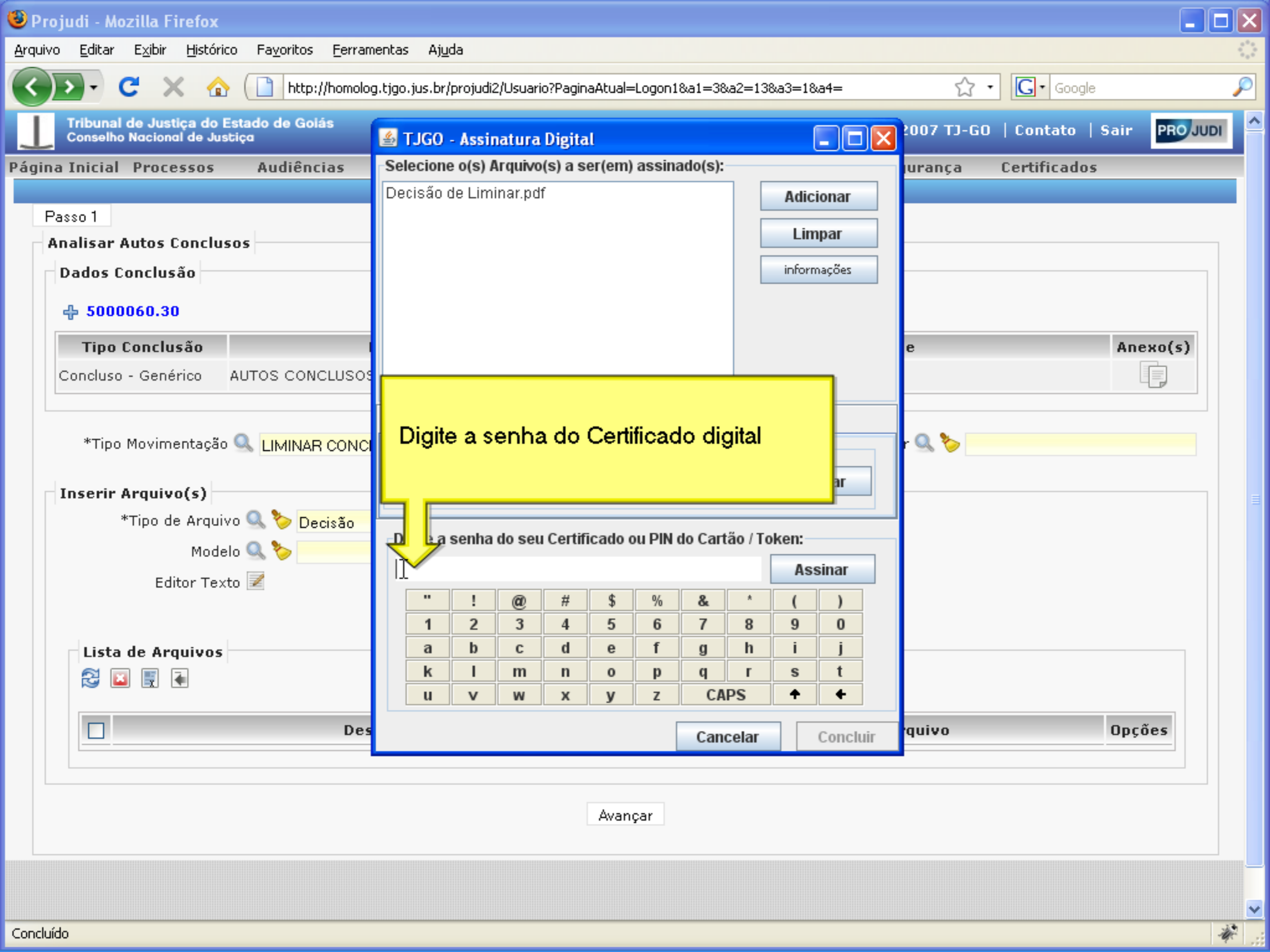

Passo 1

Analisar Autos Concluídos

Dados Conclusão

+ 5000060.30

Tipo Conclusão
Concluído - Genérico AUTOS CONCLUSOS

*Tipo Movimentação LIMINAR CONCLUSOS

Inserir Arquivo(s)

*Tipo de Arquivo Decisão

Modelo

Editor Texto

Lista de Arquivos



Des

TJGO - Assinatura Digital

Selecione o(s) Arquivo(s) a ser(em) assinado(s):

Decisão de Liminar.pdf

Adicionar

Limpar

informações

Digite a senha do Certificado digital

Digite a senha do seu Certificado ou PIN do Cartão / Token:

Assinar

"	!	@	#	\$	%	&	*	()
1	2	3	4	5	6	7	8	9	0
a	b	c	d	e	f	g	h	i	j
k	l	m	n	o	p	q	r	s	t
u	v	w	x	y	z	CAPS	↑	←	

Cancelar

Concluir

Avançar

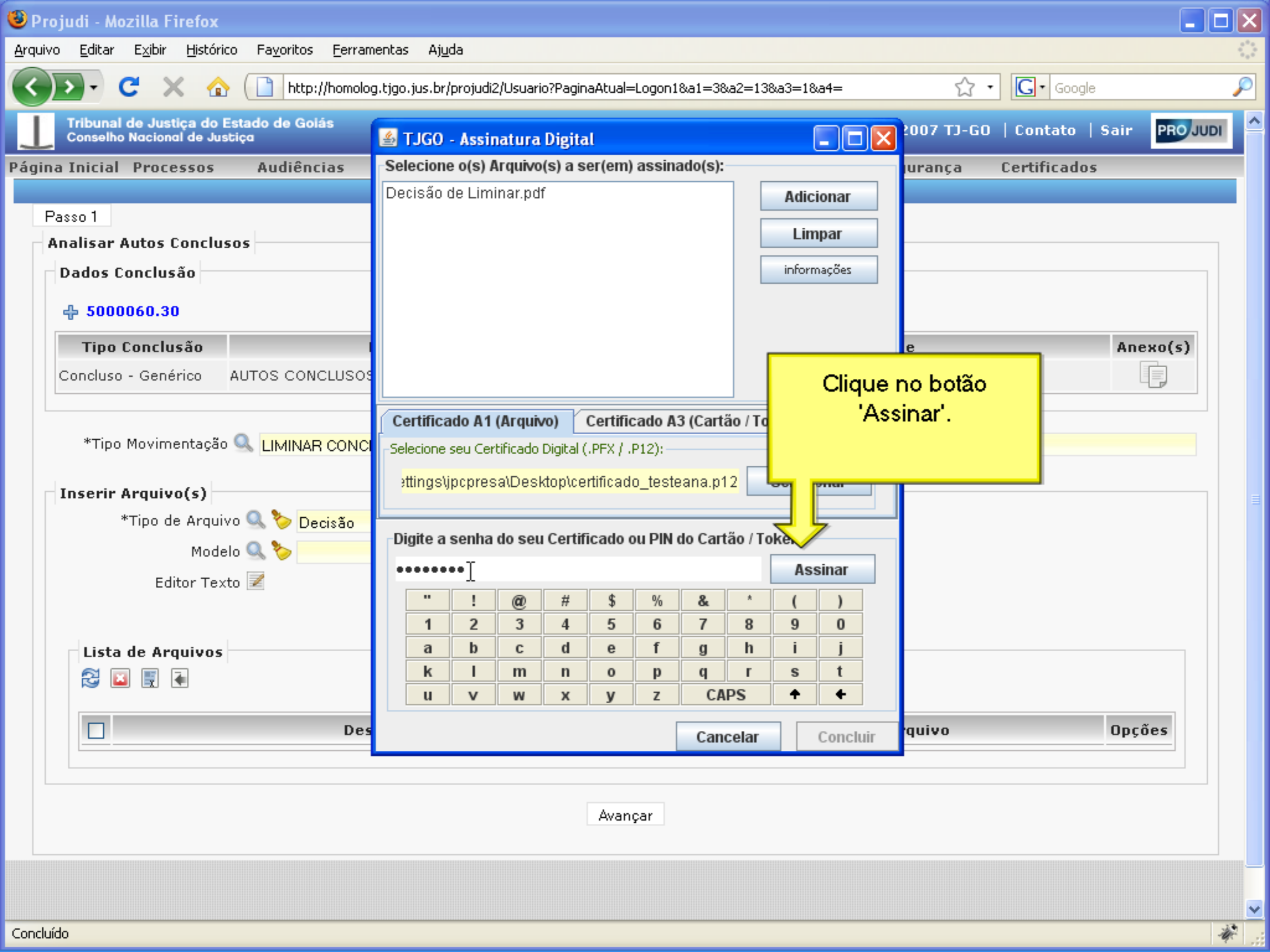

Passo 1

Analisar Autos Concluídos

Dados Conclusão

+ 5000060.30

Tipo Conclusão
Concluso - Genérico AUTOS CONCLUSOS

*Tipo Movimentação LIMINAR CONC

Inserir Arquivo(s)

*Tipo de Arquivo Decisão
Modelo
Editor Texto

Lista de Arquivos



Des

TJGO - Assinatura Digital

Selecione o(s) Arquivo(s) a ser(em) assinado(s):

Decisão de Liminar.pdf

Adicionar
Limpar
informações

Certificado A1 (Arquivo) Certificado A3 (Cartão / Token)

Selecione seu Certificado Digital (.PFX / .P12):

ettings\jpcpresa\Desktop\certificado_testeana.p12

Digite a senha do seu Certificado ou PIN do Cartão / Token:

.....

Assinar

"	!	@	#	\$	%	&	*	()
1	2	3	4	5	6	7	8	9	0
a	b	c	d	e	f	g	h	i	j
k	l	m	n	o	p	q	r	s	t
u	v	w	x	y	z	CAPS	↑	←	

Cancelar Concluir

Clique no botão 'Assinar'.

Avançar

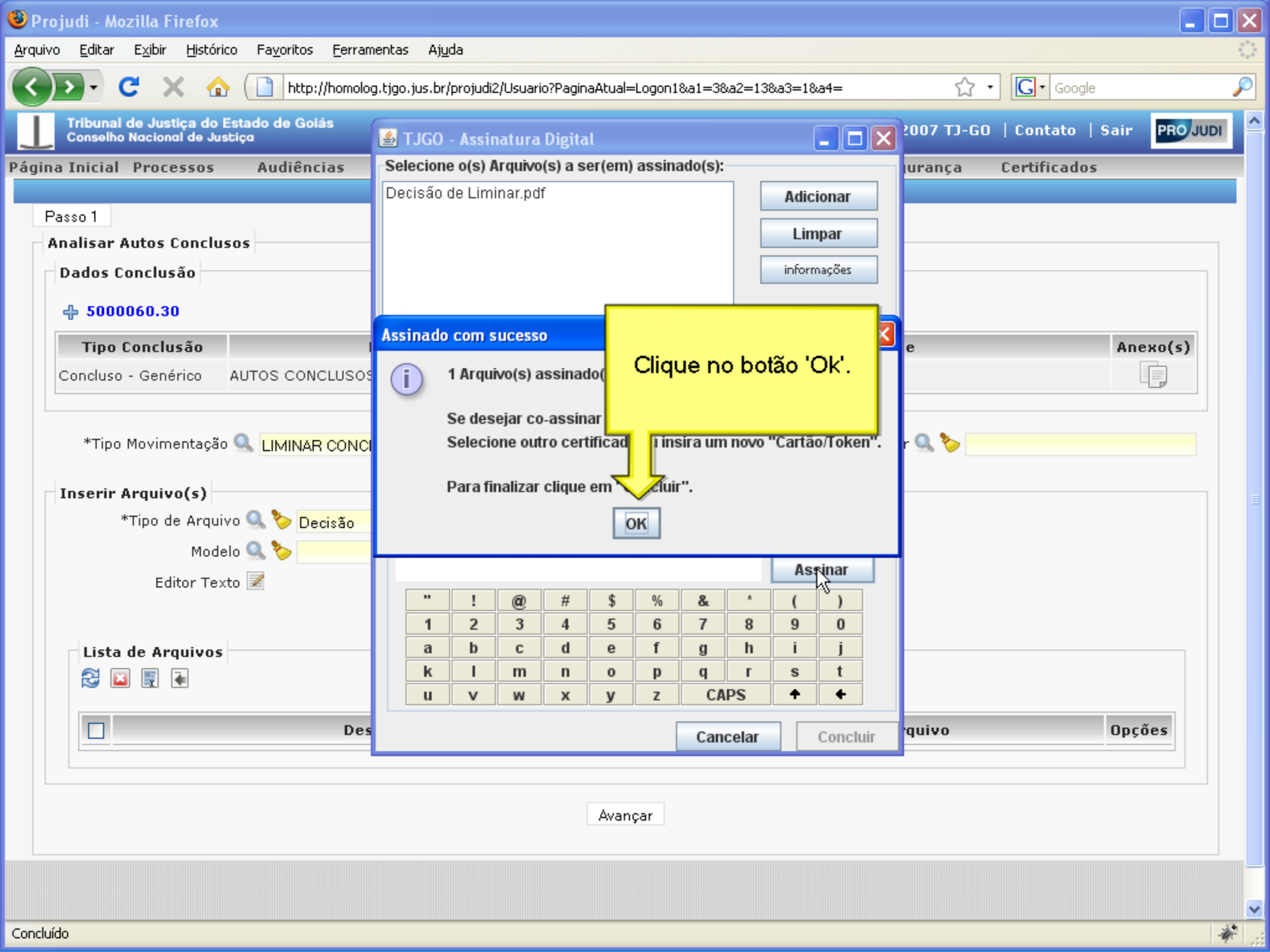

Passo 1

Analisar Autos Concluídos

Dados Conclusão

+ 5000060.30

Tipo Conclusão
Concluído - Genérico

*Tipo Movimentação LIMINAR CONCLUSÃO

Inserir Arquivo(s)

*Tipo de Arquivo Decisão

Modelo

Editor Texto

Lista de Arquivos



Des

TJGO - Assinatura Digital

Selecione o(s) Arquivo(s) a ser(em) assinado(s):

Decisão de Liminar.pdf

Adicionar

Limpar

informações

Assinado com sucesso

1 Arquivo(s) assinado(s)

Se desejar co-assinar

Selecione outro certificado

Para finalizar clique em

OK

Clique no botão 'OK'.

Assinar

"	!	@	#	\$	%	&	*	()
1	2	3	4	5	6	7	8	9	0
a	b	c	d	e	f	g	h	i	j
k	l	m	n	o	p	q	r	s	t
u	v	w	x	y	z	CAPS	↑	←	

Cancelar

Concluir

Avançar

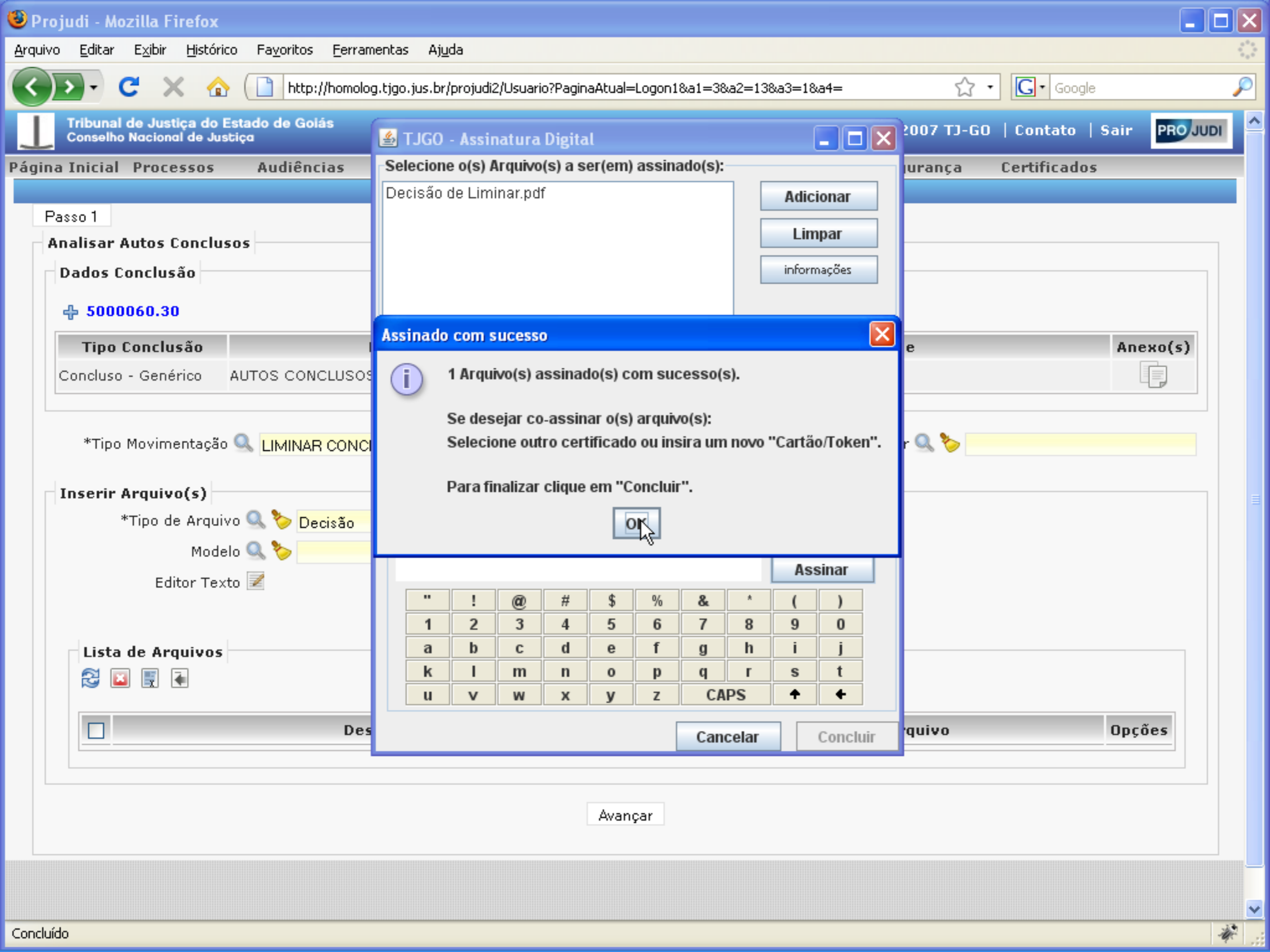

Passo 1

Analisar Autos Concluídos

Dados Conclusão

+ 5000060.30

Tipo Conclusão	
Concluído - Genérico	AUTOS CONCLUSOS

*Tipo Movimentação LIMINAR CONC

Inserir Arquivo(s)

*Tipo de Arquivo Decisão

Modelo

Editor Texto

Lista de Arquivos



Des	Arquivo	Opções
<input type="checkbox"/>	Des	

Avançar

TJGO - Assinatura Digital

Selecione o(s) Arquivo(s) a ser(em) assinado(s):

Decisão de Liminar.pdf

Adicionar

Limpar

informações

Assinado com sucesso

1 Arquivo(s) assinado(s) com sucesso(s).

Se desejar co-assinar o(s) arquivo(s):
Selecione outro certificado ou insira um novo "Cartão/Token".

Para finalizar clique em "Concluir".

OK

Assinar

"	!	@	#	\$	%	&	*	()
1	2	3	4	5	6	7	8	9	0
a	b	c	d	e	f	g	h	i	j
k	l	m	n	o	p	q	r	s	t
u	v	w	x	y	z	CAPS	↑	←	

Cancelar Concluir

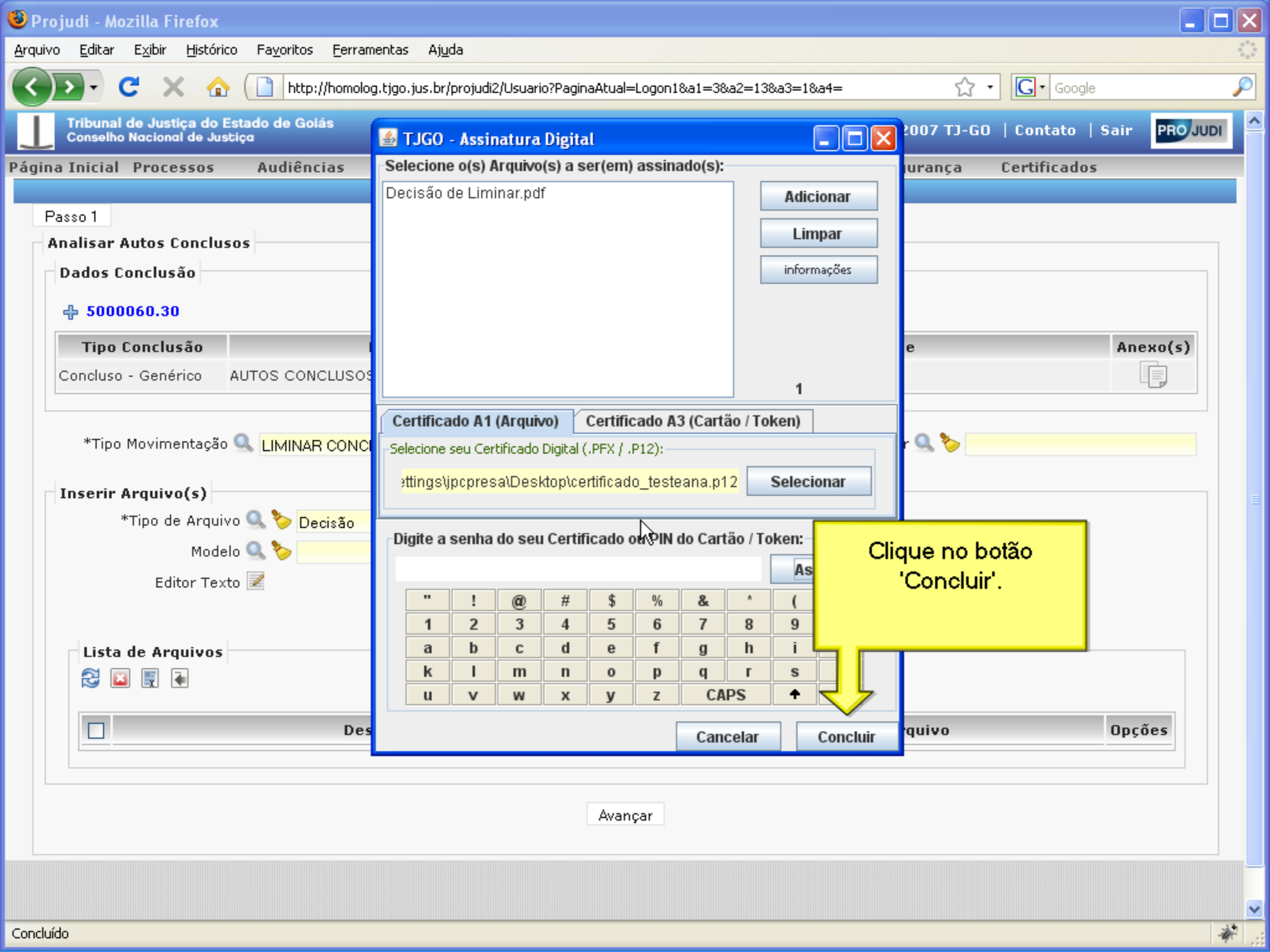

TJGO - Assinatura Digital

Selecione o(s) Arquivo(s) a ser(em) assinado(s):

Decisão de Liminar.pdf

Adicionar

Limpar

informações

1

Certificado A1 (Arquivo)

Certificado A3 (Cartão / Token)

Selecione seu Certificado Digital (.PFX / .P12):

ettings\jpcpresa\Desktop\certificado_testeana.p12

Selecionar

Digite a senha do seu Certificado ou PIN do Cartão / Token:

"	!	@	#	\$	%	&	*	(
1	2	3	4	5	6	7	8	9
a	b	c	d	e	f	g	h	i
k	l	m	n	o	p	q	r	s
u	v	w	x	y	z	CAPS	↑	

Clique no botão 'Concluir'.

Cancelar

Concluir

Avançar

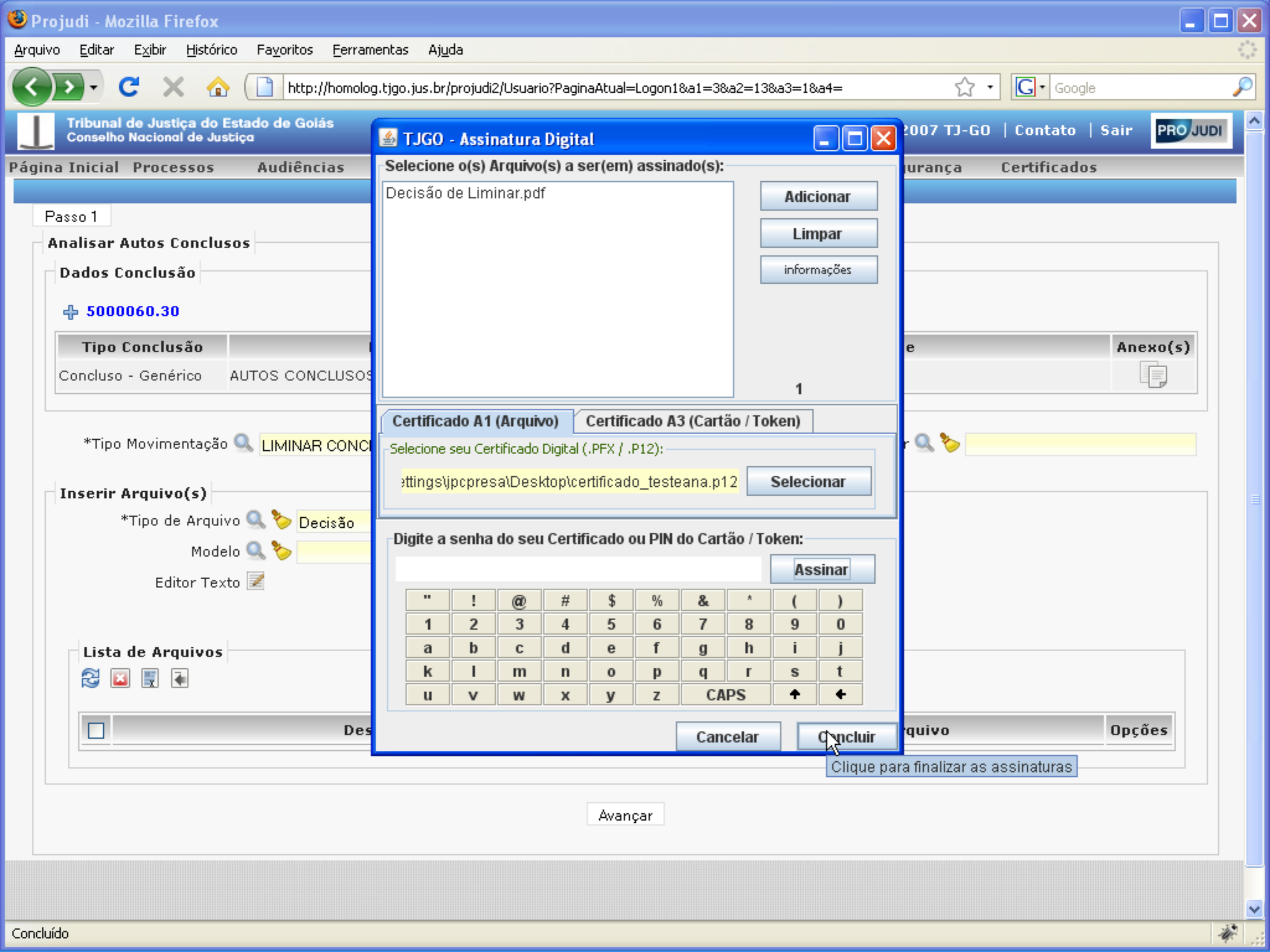

Passo 1

Analisar Autos Concluídos

Dados Conclusão

+ 5000060.30

Tipo Conclusão
Concluído - Genérico AUTOS CONCLUSOS

*Tipo Movimentação LIMINAR CONCLUSO

Inserir Arquivo(s)

*Tipo de Arquivo Decisão

Modelo

Editor Texto

Lista de Arquivos



<input type="checkbox"/>	Des
--------------------------	-----

TJGO - Assinatura Digital

Selecione o(s) Arquivo(s) a ser(em) assinado(s):

Decisão de Liminar.pdf

1

Adicionar
Limpar
informações

Certificado A1 (Arquivo) Certificado A3 (Cartão / Token)

Selecione seu Certificado Digital (.PFX / .P12):

ettings\jpcpresa\Desktop\certificado_testeana.p12

Selecionar

Digite a senha do seu Certificado ou PIN do Cartão / Token:

Assinar

"	!	@	#	\$	%	&	*	()
1	2	3	4	5	6	7	8	9	0
a	b	c	d	e	f	g	h	i	j
k	l	m	n	o	p	q	r	s	t
u	v	w	x	y	z	CAPS	↑	←	

Cancelar Concluir

Clique para finalizar as assinaturas

Avançar

Analisar Autos Conclusos

Passo 1

Analisar Autos Conclusos

Dados Conclusão

+ 5000060.30

Tipo Conclusão	Movimentação	Pré-Análise	Anexo(s)
Concluso - Genérico	AUTOS CONCLUSOS (08/02/2010 19:02:42)	Nenhuma Pré-Análise registrada	

*Tipo Movimentação LIMINAR CONCEDIDA

Classificador

Inserir Arquivo(s)

*Tipo de Arquivo

Modelo

Editor Texto

Lista de Arquivo



<input type="checkbox"/>		Nome do Arquivo	Opções
<input type="checkbox"/>	Decisão	Decisão de Liminar	

Após inserir o(s) arquivo(s) necessário(s), clique no botão Avançar.

Avançar



Analisar Autos Conclusos

Passo 1

Analisar Autos Conclusos

Dados Conclusão

+ 5000060.30

Tipo Conclusão	Movimentação	Pré-Análise	Anexo(s)
Concluso - Genérico	AUTOS CONCLUSOS (08/02/2010 19:02:42)	Nenhuma Pré-Análise registrada	

*Tipo Movimentação LIMINAR CONCEDIDA

Classificador

Inserir Arquivo(s)

*Tipo de Arquivo

Modelo

Editor Texto

Lista de Arquivos



<input type="checkbox"/>		Nome do Arquivo	Opções
<input type="checkbox"/>	Decisão	Decisão de Liminar	

Após inserir o(s) arquivo(s) necessário(s), clique no botão Avançar.

Avançar



Analisar Autos Conclusos

Passo 1 OK Passo 2

Passo 2 - Pendências a Gerar

Tipo de Pendência -Selecione o Tipo de Pendência-



Lista de pendências



<input type="checkbox"/>	Tipo	Intimação	Retirar

Se houver pendência(s) a ser(em) realizada(s), selecione o Tipo e o Destinatário.

Avançar

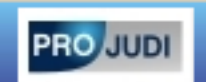

Analisar Autos Conclusos

Passo 1 OK Passo 2

Passo 2 - Pendências a Gerar

Tipo de Pendência:

Destinatário:

Prazo (dias): Urgente:

Incluir

Lista de pendências



<input type="checkbox"/>	Tipo	Prazo	Urgente	Intimação	Retirar
--------------------------	------	-------	---------	-----------	---------

Se houver prazo para cumprimento digite nesse campo.

Avançar

Analisar Autos Conclusos

Passo 1 OK Passo 2

Passo 2 - Pendências a Gerar

Tipo de Pendência: Mandado

Destinatário: Todos Promoventes

Prazo (dias):

Urgente: Não

Incluir

Lista de pendências

Se for urgente selecione a opção Sim.

Destinatário	Prazo	Urgente	Intimação	Retirar
--------------	-------	---------	-----------	---------

Avançar

Analisar Autos Conclusos

Passo 1 OK Passo 2

Passo 2 - Pendências a Gerar

Tipo de Pendência:

Destinatário:

Prazo (dias): Urgente:

Incluir

Lista de pendências



	Prazo	Urgente	Intimação	Retirar
<input type="checkbox"/>				

Após selecionar a pendência, clique no botão Incluir.

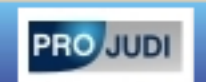

Analisar Autos Conclusos

Passo 1 OK **Passo 2**

Passo 2 - Pendências a Gerar

Tipo de Pendência:

Destinatário:

Prazo (dias): Urgente:

Incluir

Incluir os dados na tabela

Lista de pendências



<input type="checkbox"/>	Tipo	Destinatário	Prazo	Urgente	Intimação	Retirar
--------------------------	------	--------------	-------	---------	-----------	---------

Avançar



Analisar Autos Conclusos

Passo 1 OK Passo 2

Passo 2 - Pendências a Gerar

Tipo de Pendência -Selecione o Tipo de Pendência- Prazo (dias) Urgente Não

Incluir

Lista de pendências



<input type="checkbox"/>	Tipo	Destinatário	Prazo	Urgente	Intimação	Retirar
<input type="checkbox"/>	Mandado	Todos Promoventes		Não		<input type="checkbox"/>

Avançar

Pêndencia incluída com sucesso.



Analisar Autos Conclusos

Passo 1 OK Passo 2

Passo 2 - Pendências a Gerar

Tipo de Pendência -Selecione o
Prazo (dias)

Poderá incluir quantas pendências forem necessárias.

Lista de pendências



<input type="checkbox"/>	Tipo	Destinatário	Prazo	Urgente	Intimação	Retirar
<input type="checkbox"/>	Mandado	Todos Promoventes		Não		<input type="checkbox"/>

Avançar



Analisar Autos Conclusos

Passo 1 OK Passo 2

Passo 2 - Pendências a Gerar

Tipo de Pendência

Prazo (dias) de

Incluir

Lista de pendências



- Tipo
- Mandado

- Alvará
- Arquivamento
- Carta de Adjudicação
- Carta de Citação
- Carta Precatória
- Cumprimento Genérico
- Desarquivamento
- Edital
- Enviar para Turma Recursal
- Intimação
- Mandado
- Ofício
- Ofício Delegacia
- Pedido Cálculo
- Suspensão de Processo

Destinatário	Prazo	Urgente	Intimação	Retirar
		Não		<input type="button" value="X"/>

Avançar



Analisar Autos Conclusos

Passo 1 OK Passo 2

Passo 2 - Pendências a Gerar

Tipo de Pendência

Prazo (dias) de

Incluir

Lista de pendências



- Tipo
- Mandado

- Selecione o Tipo de Pendência-
- Alvará
- Arquivamento
- Carta de Adjudicação
- Carta de Citação
- Carta Precatória
- Cumprimento Genérico
- Desarquivamento
- Edital
- Enviar para Turma Recursal
- Intimação
- Mandado**
- Ofício
- Ofício Delegacia
- Pedido Cálculo
- Suspensão de Processo

Destinatário	Prazo	Urgente	Intimação	Retirar
		Não		<input type="checkbox"/>

Avançar

Analisar Autos Conclusos

Passo 1 OK Passo 2

Passo 2 - Pendências a Gerar

Tipo de Pendência Mandado

Destinatário Todos Promoventes

Prazo (dias)

Urgente Não

Clique na opção 'Destinatário' para selecionar um destinatário.

Lista de pendências



<input type="checkbox"/>	Tipo	Destinatário	Prazo	Urgente	Intimação	Retirar
<input type="checkbox"/>	Mandado	Todos Promoventes		Não		<input type="checkbox"/>

Avançar



Analisar Autos Conclusos

Passo 1 OK Passo 2

Passo 2 - Pendências a Gerar

Tipo de Pendência:

Destinatário:

Prazo (dias):

Urgente:

Incluir

Lista de pendências



<input type="checkbox"/>	Tipo	Destinatário	Prazo	Urgente	Intimação	Retirar
<input type="checkbox"/>	Mandado	Todos Promoventes		Não		<input type="text" value="X"/>

Avançar



Analisar Autos Conclusos

Passo 1 OK Passo 2

Passo 2 - Pendências a Gerar

Tipo de Pendência: Mandado

Destinatário: Todos Promoventes

Prazo (dias): Todos Promoventes

Todos Promovidos

CARLOS DE ANDRADE - MFS - Promovente

Teste Promovente - Promovido

Incluir

Lista de pendências



<input type="checkbox"/>	Tipo	Destinatário	Prazo	Urgente	Intimação	Retirar
<input type="checkbox"/>	Mandado	Todos Promoventes		Não		<input type="checkbox"/>

Avançar



Analisar Autos Conclusos

Passo 1 OK Passo 2

Passo 2 - Pendências a Gerar

Tipo de Pendência: Mandado

Destinatário: Todos Promoventes

Prazo (dias): Todos Promovidos

Todos Promoventes
 Todos Promovidos
 CARLOS DE ANDRADE - MFS - Promoventes
 Teste Promovente - Promovido

Incluir

Lista de pendências



<input type="checkbox"/>	Tipo	Destinatário	Prazo	Urgente	Intimação	Retirar
<input type="checkbox"/>	Mandado	Todos Promoventes		Não		<input type="checkbox"/>

Avançar



Analisar Autos Conclusos

Passo 1 OK Passo 2

Passo 2 - Pendências a Gerar

Tipo de Pendência

Destinatário

Prazo (dias) Urgente

Incluir

Lista de pendências



<input type="checkbox"/>	Tipo	Destinatário	Prazo	Urgente	Intimação	Retirar
<input type="checkbox"/>	Mandado	Todos Promoventes		Não		<input type="checkbox"/>

Avançar



Analisar Autos Conclusos

Passo 1 OK **Passo 2**

Passo 2 - Pendências a Gerar

Tipo de Pendência:

Destinatário:

Prazo (dias): Urgente:

Incluir
Incluir os dados na tabela

Lista de pendências



<input type="checkbox"/>	Tipo	Destinatário	Prazo	Urgente	Intimação	Retirar
<input type="checkbox"/>	Mandado	Todos Promoventes		Não		<input type="checkbox"/>

Avançar

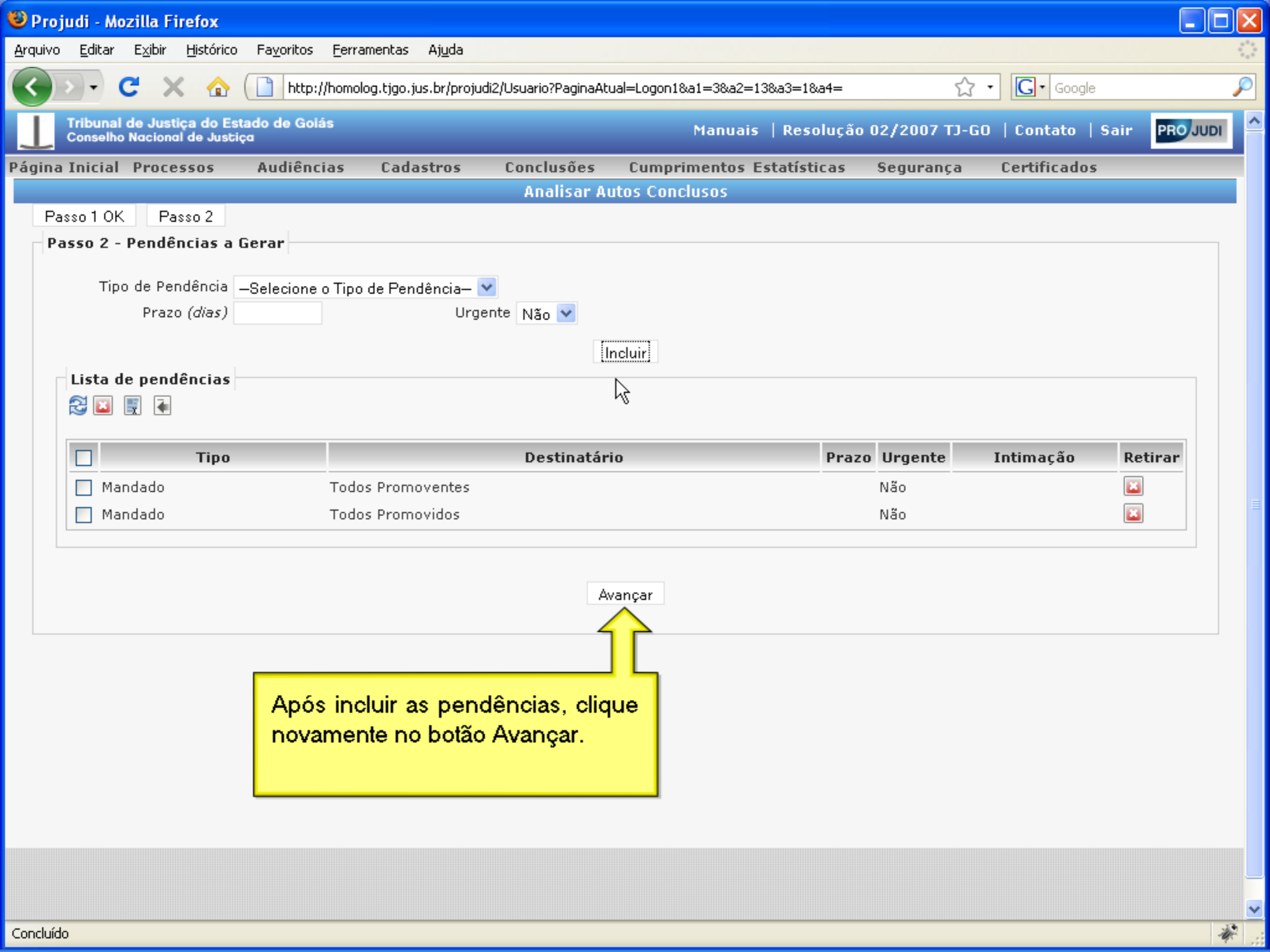

Analisar Autos Concluídos

Passo 1 OK Passo 2

Passo 2 - Pendências a Gerar

Tipo de Pendência
 Prazo (dias) Urgente

Incluir

Lista de pendências



<input type="checkbox"/>	Tipo	Destinatário	Prazo	Urgente	Intimação	Retirar
<input type="checkbox"/>	Mandado	Todos Promoventes		Não		<input type="text" value="x"/>
<input type="checkbox"/>	Mandado	Todos Promovidos		Não		<input type="text" value="x"/>

Avançar

Após incluir as pendências, clique novamente no botão Avançar.



Analisar Autos Conclusos

Passo 1 OK Passo 2

Passo 2 - Pendências a Gerar

Tipo de Pendência -Selecione o Tipo de Pendência- Prazo (dias) Urgente Não

Incluir

Lista de pendências



Table with columns: Tipo, Destinatário, Prazo, Urgente, Intimação, Retirar. Rows include Mandado for Todos Promoventes and Todos Promovidos.

Avançar

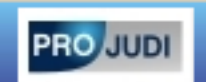

Analisar Autos Conclusos

Passo 1 OK Passo 2 OK Passo 3

Confirmação Análise de Autos Conclusos

Processo(s) Selecionado(s) 5000060.30
Tipo Movimentação LIMINAR CONCEDIDA
Classificador de Processo

Arquivos Inseridos

Descrição	Nome
Decisão	Decisão de Liminar

Lista das pendências

Tipo	Destinatário	Prazo	Urgente	Intimação
Mandado	Todos Promoventes		Não	
Mandado	Todos Promovidos		Não	

Pendências incluídas.

Arquivo inserido.

Salvar



Analisar Autos Conclusos

Passo 1 OK Passo 2 OK **Passo 3**

Confirmação Análise de Autos Conclusos

Processo(s) Selecionado(s) **5000060.30**
Tipo Movimentação **LIMINAR CONCEDIDA**
Classificador de Processo

Arquivos Inseridos

Descrição	Nome
Decisão	Decisão de Liminar

Lista das pendências

Tipo	Destinatário	Prazo	Urgente	Intimação
Mandado	Todos Promoventes		Não	
Mandado	Todos Promovidos		Não	

Salvar

Para finalizar clique no botão Salvar.



Analisar Autos Conclusos

Passo 1 OK Passo 2 OK **Passo 3**

Confirmação Análise de Autos Conclusos

Processo(s) Selecionado(s) **5000060.30**
Tipo Movimentação **LIMINAR CONCEDIDA**
Classificador de Processo

Arquivos Inseridos

Descrição	Nome
Decisão	Decisão de Liminar

Lista das pendências

Tipo	Destinatário	Prazo	Urgente	Intimação
Mandado	Todos Promoventes		Não	
Mandado	Todos Promovidos		Não	

Salvar



[Autos Concluídos] Busca de Autos Concluídos

Consulta de Autos Concluídos

Número do Processo [input] Classificador [input]

Consultar Limpar

Análise Múltipla Pré-Análise Múltipla

Autos Concluídos

Análise efetuada com sucesso. Processo 5000060.30

<input type="checkbox"/>	Processo	Data/Ho	Ações
--------------------------	----------	---------	-------

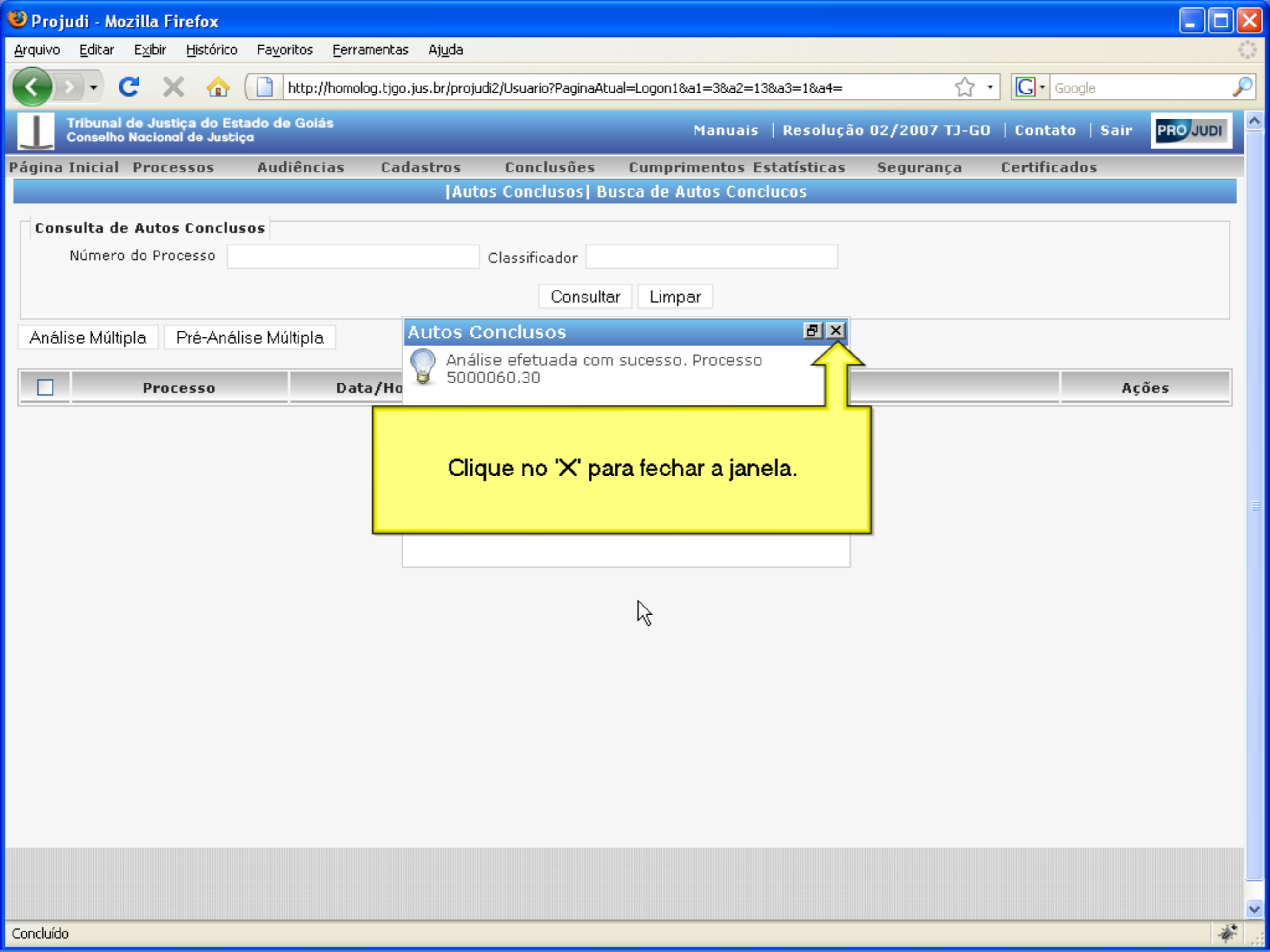

Clique no 'X' para fechar a janela.



[Autos Concluídos] Busca de Autos Concluídos

Consulta de Autos Concluídos

Número do Processo [input] Classificador [input]

Consultar Limpar

Análise Múltipla Pré-Análise Múltipla

Autos Concluídos

Análise efetuada com sucesso. Processo 5000060.30

Fechar

<input type="checkbox"/>	Processo	Data/Ho	Ações
--------------------------	----------	---------	-------



[Autos Conclusos] Busca de Autos Conclusos

Consulta de Autos Conclusos

Número do Processo [input] Classificador [input]

Consultar Limpar

Análise Múltipla Pré-Análise Múltipla

<input type="checkbox"/>	Processo	Data/Hora	Tipo da Ação	Ações
--------------------------	----------	-----------	--------------	-------

Pressione F11 para finalizar tela cheia.