

Boa Tarde Teste Analista, seja bem vindo ao Projudi

Serventia: 9º Juizado Especial Cível

Dados Serventia

	Qtde
Processos Ativos	49

Para criar uma pendência para uma serventia, vá em 'Cumprimentos'

Pendências Serventia

Tipo Pendência	Não analisadas	Pré-analisadas	Reservadas
Alvará	1	0	0
Carta de Citação	18	0	0
Cumprimento Genérico	5	0	0
Editais	1	1	0
Intimação	35	2	0
Mandado	2	0	0
Ofício	5	0	0
Verificar Novo Processo	24	0	0
Verificar Petição	2	0	0
Verificar Prevenção	4	0	0
Verificar Processo	2	0	0
Acompanhamento		13	
Expedidas Aguardando Visto		1	
Prazo Decorrido		1	

Boa Tarde *Teste Analista*, seja bem vindo ao *Projudi*

Serventia: **9º Juizado Especial Cível de Goiânia** Cargo: **A**

Dados Serventia

Tipo	Qtde
Processos Ativos	49

Pendências Serventia

	Não analisadas	Pré-analisadas	Reservadas
Alvará	1	0	0
Carta de Citação	18	0	0
Cumprimento Genérico	5	0	0
Edital	1	1	0
Intimação	35	2	0
Mandado	2	0	0
Ofício	5	0	0
Verificar Novo Processo	24	0	0
Verificar Petição	2	0	0
Verificar Prevenção	4	0	0
Verificar Processo	2	0	0
Acompanhamento		13	
Expedidas Aguardando Visto		1	
Prazo Decorrido		1	

Na opção 'Criar Pendência'

- Alvarás
- Carta Adjudicação
- Cartas de citação
- Cartas precatória
- Edital
- Intimações
- Mandados
- Ofícios
- Ofícios Delegacia
- Publicações
- Verificar
- Criar Pendência**
- Abertos
- Com prazo decorrido
- Acompanhamento
- Finalizados
- Meus

Boa Tarde *Teste Analista*, seja bem vindo ao *Projudi*

Serventia: 9º Juizado Especial Cível de Goiânia Cargo: A

Dados Serventia

Tipo	Qtde
Processos Ativos	49

Pendências Serventia

Tipo Pendência	Criar Pendência	Não analisadas	Pré-analisadas	Reservadas
Alvará	Abertos	1	0	0
Carta de Citação	Com prazo deco	18	0	0
Cumprimento Genérico	Acompanhamento	5	0	0
Edital	Finalizados	1	1	0
Intimação	Meus	35	2	0
Mandado		2	0	0
Ofício		5	0	0
Verificar Novo Processo		24	0	0
Verificar Petição		2	0	0
Verificar Prevenção		4	0	0
Verificar Processo		2	0	0
Acompanhamento			13	
Expedidas Aguardando Visto			1	
Prazo Decorrido			1	

- Alvarás
- Carta Adjudicação
- Cartas de citação
- Cartas precatória
- Edital
- Intimações
- Mandados
- Ofícios
- Ofícios Delegacia
- Publicações
- Verificar
- Criar Pendência
- Abertos
- Com prazo deco
- Acompanhamento
- Finalizados
- Meus

Criar uma nova pendência

- Alvarás
- Carta Adjudicação
- Cartas de citação
- Cartas precatória
- Edital
- Intimações
- Mandados
- Ofícios
- Ofícios Delegacia
- Publicações
- Verificar
- Criar Pendência**
- Abertos
- Com prazo decorrido
- Acompanhamento
- Finalizados
- Meus

Assinar

Dados da Pendência

Tipo de Pendência

Destino

Serventia Tipo

Inserir Arquivos

*Tipo de Arquivo

Modelo

Editor Texto

Lista de Arquivos



<input type="checkbox"/>	Descrição	Nome do Arquivo	Opções
--------------------------	-----------	-----------------	--------

Criar

Criar Pendência

Dados da Pendência Tipo de Pendência

Clique na 'lupa' para selecionar o tipo de pendência

Destino Serventia Tipo Serventia

Inserir Arquivos *Tipo de Arquivo Modelo Editor Texto Assinar

Lista de Arquivos Table with columns: Descrição, Nome do Arquivo, Opções

Criar

Criar Pendência

Dados da Pendência

Tipo de Pendência



Selecione a pendência

Destino

Serventia Tipo

Serventia

Inserir Arquivos

*Tipo de Arquivo

Modelo

Editor Texto

Assinar

Lista de Arquivos



<input type="checkbox"/>	Descrição	Nome do Arquivo	Opções
--------------------------	-----------	-----------------	--------

Criar

Consulta de Tipo de Pendência

Digite a descrição

Consultar

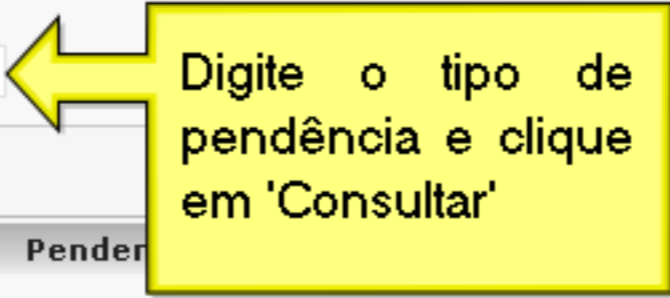

	Pender	Editar
1	Alvará	
2	Arquivamento	
3	Carta de Adjudicação	
4	Carta de Citação	
5	Carta Precatória	
6	Concluso - Decisão	
7	Concluso - Despacho	
8	Concluso - Genérico	
9	Concluso - Sentença	
10	Cumprimento Genérico	
11	Desarquivamento	
12	Editais	
13	Enviar para Turma Recursal	
14	Intimação	
15	Mandado	

Consulta de Tipo de Pendência

Digite a descrição Consultar

	PendenciaTipo	Editar
1	Alvará	
2	Arquivamento	
3	Carta de Adjudicação	
4	Carta de Citação	
5	Carta Precatória	
6	Concluso - Decisão	
7	Concluso - Despacho	
8	Concluso - Genérico	
9	Concluso - Sentença	
10	Cumprimento Genérico	
11	Desarquivamento	
12	Editais	
13	Enviar para Turma Recursal	
14	Intimação	
15	Mandado	

[Criar pendência] Busca de Tipo de Pendência

Consulta de Tipo de Pendência

Digite a descrição

Consultar

	PendenciaTipo	Editar
1	Ofício	
2	Ofício Delegacia	
3	Pedido Cálculo	
4	Suspensão de Pr	
5	Verificar Processo	

Ou clique diretamente no tipo

[Criar pendência] Busca de Tipo de Pendência

Consulta de Tipo de Pendência

Digite a descrição Consultar



	PendenciaTipo	Editar
1	Ofício	
2	Ofício Delegacia	
3	Pedido Cálculo	
4	Suspensão de Processo	
5	Verificar Processo	

Criar Pendência

Dados da Pendência

Tipo de Pendência   Ofício

Destino

Serventia Tipo   Serventia  

Clique na 'lupa' para selecionar o tipo de serventia

Inserir Arquivos

*Tipo de Arquivo  

Modelo  

Editor Texto 

Assinar

Lista de Arquivos



<input type="checkbox"/>	Descrição	Nome do Arquivo	Opções
--------------------------	-----------	-----------------	--------

 Criar

Criar Pendência

Dados da Pendência

Tipo de Pendência

Destino

Serventia Tipo

Serventia

Selecione o tipo de serventia

Inserir Arquivos

*Tipo de Arquivo

Modelo

Editor Texto

Assinar

Lista de Arquivos



<input type="checkbox"/>	Descrição	Nome do Arquivo	Opções
--------------------------	-----------	-----------------	--------

Criar

[Criar pendência] Busca de ServentiaTipo

	ServentiaTipo	Editar
1	Central de Mandados	
2	Consultoria	
3	Contadoria	
4	Corregedoria	
5	Delegacia	
6	Diretoria	
7	Gerenciamento do Sistema Projudi	
8	Presidência	
9	Procuradoria da Assistência Judiciária	
10	Procuradoria Geral do Estado	
11	Procuradoria Municipal	
12	Promotoria	
13	Turma Recursal	
14	Vara	

Clique no tipo para selecionar

[Criar pendência] Busca de ServentiaTipo

	ServentiaTipo	Editar
1	Central de Mandados	
2	Consultoria	
3	Contadoria	
4	Corregedoria	
5	Delegacia	
6	Diretoria	
7	Gerenciamento do Sistema Projudi	
8	Presidência	
9	Procuradoria da Assistência Judiciária	
10	Procuradoria Geral do Estado	
11	Procuradoria Municipal	
12	Promotoria	
13	Turma Recursal	
14	Vara	

Criar Pendência

Dados da Pendência

Tipo de Pendência

Destino

Serventia Tipo

Serventia

Se apenas o tipo da serventia for selecionado, a pendência será enviada para todas as serventias do tipo

Inserir Arquivos

*Tipo de Arquivo

Modelo

Editor Texto

Assinar

Lista de Arquivos



<input type="checkbox"/>	Descrição	Nome do Arquivo	Opções
--------------------------	-----------	-----------------	--------

Criar

Criar Pendência

Dados da Pendência

Tipo de Pendência

Destino

Serventia Tipo

Serventia

Se for necessário enviar a pendência a uma serventia específica, clique na 'lupa' para selecionar

Inserir Arquivos

*Tipo de Arquivo

Modelo

Editor Texto

Assinar

Lista de Arquivos



<input type="checkbox"/>	Descrição	Nome do Arquivo	Opções
--------------------------	-----------	-----------------	--------

Criar

Criar Pendência

Dados da Pendência

Tipo de Pendência

Destino

Serventia Tipo Serventia

Selecione a serventia

Inserir Arquivos

*Tipo de Arquivo

Modelo

Editor Texto

Assinar

Lista de Arquivos

<input type="checkbox"/>	Descrição	Nome do Arquivo	Opções
<input type="checkbox"/>			

Criar

Consulta de Serventias

Digite a descrição:

Consultar

	Serventia	Estado	Selecionar
1	1º Juizado Especial Cível de Goiânia	GO	
2	4º Juizado Especial Criminal de Goiânia	GO	
3	4º Vara de Execução Penal	GO	
4	5º Juizado Especial Criminal de Goiânia	GO	
5	6º Vara de Execução Penal	GO	
6	9º Juizado Especial Cível de Goiânia	GO	
7	Juizado Especial Cível de Bela Vista	GO	

Clique na serventia para selecionar

|Criar pendência| Busca de Serventias

Consulta de Serventias

Digite a descrição:

Consultar

	Serventia	Estado	Selecionar
1	1º Juizado Especial Cível de Goiânia	GO	
2	4º Juizado Especial Criminal de Goiânia	GO	
3	4º Vara de Execução Penal	GO	
4	5º Juizado Especial Criminal de Goiânia	GO	
5	6º Vara de Execução Penal	GO	
6	9º Juizado Especial Cível de Goiânia	GO	
7	Juizado Especial Cível de Bela Vista	GO	

Criar Pendência

Dados da Pendência

Tipo de Pendência Ofício

Destino

Serventia Tipo Vara

Serventia 1º Juizado Especial Cível de Goiânia

Inserir Arquivos

*Tipo de Arquivo

Modelo

Editor Texto

Clique na 'lupa' para selecionar o tipo de arquivo

Assinar

Lista de Arquivos

<input type="checkbox"/>	Descrição	Nome do Arquivo	Opções

Criar

Criar Pendência

Dados da Pendência

Tipo de Pendência Ofício

Destino

Serventia Tipo Vara

Serventia 1º Juizado Especial Cível de Goiânia

Inserir Arquivos

*Tipo de Arquivo

Modelo Selecionar Tipo de Arquivo

Editor Texto

Assinar

Lista de Arquivos



<input type="checkbox"/>	Descrição	Nome do Arquivo	Opções
--------------------------	-----------	-----------------	--------

Criar

[Criar pendência] Busca de Tipos de Arquivo

Consulta de Tipos de Arquivo

Digite a descrição: Consultar

	Descrição	Editar
1	Alvará	
2	Carta de adjudicação	
3	Carta de citação	
4	Carta precatória	
5	Certidão	
6	Comprovante de Intimação	
7	Intimação	
8	Ofício	
9	Outros	
10	Petição	
11	Procuração	
12	Sentença	
13	Sentença Homologação	
14	Substabelecimento	
15	Termo de Audiência	

Clique no nome para selecionar

Consulta de Tipos de Arquivo

Digite a descrição: Consultar

	Descrição	Editar
1	Alvará	
2	Carta de adjudicação	
3	Carta de citação	
4	Carta precatória	
5	Certidão	
6	Comprovante de Intimação	
7	Intimação	
8	Ofício	
9	Outros	
10	Petição	
11	Procuração	
12	Sentença	
13	Sentença Homologação	
14	Substabelecimento	
15	Termo de Audiência	

Criar Pendência

Dados da Pendência
Tipo de Pendência Ofício

Destino
Serventia Tipo Vara
Serventia 1º Juizado Especial Cível de Goiânia

Inserir Arquivos
*Tipo de Arquivo Ofício
Modelo
Editor Texto
Clique na 'lupa' para selecionar um modelo previamente cadastrado

Lista de Arquivos
Table with 3 columns: checkbox, Descrição, Nome do Arquivo, Opções

Criar

Criar Pendência

Dados da Pendência
Tipo de Pendência Ofício

Destino
Serventia Tipo Vara
Serventia 1º Juizado Especial Cível de Goiânia

Inserir Arquivos
*Tipo de Arquivo Ofício
Modelo
Editor Texto
Assinar

Ou clique no 'ícone' para abrir o editor de texto

Lista de Arquivos
Table with columns: Descrição, Nome do Arquivo, Opções

Criar

Criar Pendência

Dados da Pendência

Tipo de Pendência Ofício

Destino

Serventia Tipo Vara

Serventia 1º Juizado Especial Cível de Goiânia

Inserir Arquivos

*Tipo de Arquivo Ofício

Modelo

Editor Texto

Lista de Arquivos

<input type="checkbox"/>	Descrição	Nome do Arquivo	Opções

Criar

Criar Pendência

Dados da Pendência

Tipo de Pendência Ofício

Destino

Serventia Tipo Vara

Serventia 1º Juizado Especial Cível de Goiânia

Inserir Arquivos

*Tipo de Arquivo Ofício

Modelo

Editor Texto

Rich text editor toolbar with icons for source code, undo, redo, copy, paste, bold, italic, underline, strikethrough, bulleted list, numbered list, link, unlink, and text color.

Criar Pendência

Dados da Pendência
Tipo de Pendência Ofício

Destino
Serventia Tipo Vara
Serventia 1º Juizado Especial Cível de Goiânia

Inserir Arquivos
*Tipo de Arquivo Ofício
Modelo
Editor Texto

Rich text editor toolbar with icons for source code, undo, redo, copy, paste, print, bold, italic, underline, strikethrough, subscript, superscript, list, link, unlink, and text color.

Ofício para o 1º Juizado Especial Cível de Goiânia.

Serventia Tipo Vara

Serventia 1º Juizado Especial Cível de Goiânia

Inserir Arquivos

*Tipo de Arquivo Ofício

Modelo

Editor Texto



Estilo Normal Fonte Tam

Ofício para o 1º Juizado Especial Cível de Goiânia.

Clique no botão 'Assinar' para assinar o documento

Assinar

Serventia Tipo Vara

Serventia 1º Juizado Especial Cível de Goiânia

Inserir Arquivos

*Tipo de Arquivo Ofício

Modelo

Editor Texto



Estilo Normal Fonte Tam B I U abc X2 X2

Ofício para o 1º Juizado Especial Cível de Goiânia.

body p

Assinar

Lista de Arquivos

Documento digitado

TJGO - Assinatura Digital

Selecione o(s) Arquivo(s) a ser(em) assinado(s):

online.html

Adicionar

Limpar

informações

Certificado A1 (Arquivo) Certificado A3 (Cartão / Token)

Selecione seu Certificado Digital (.PFX / .P12):

ettings\asrocha\Desktop\certificado_testeana.p12

Selecionar

Digite a senha do seu Certificado ou PIN do Cartão / Token:

Assinar

"	!	@	#	\$	%	&	*	()
1	2	3	4	5	6	7	8	9	0
a	b	c	d	e	f	g	h	i	j
k	l	m	n	o	p	q	r	s	t
u	v	w	x	y	z	CAPS	↑	←	

Cancelar Concluir

Assinar

TJGO - Assinatura Digital

Selecione o(s) Arquivo(s) a ser(em) assinado(s):

online.html

Adicionar

Limpar

informações

Certificado A1 (Arquivo) Certificado A3 (Cartão / Token)

Selecione seu Certificado Digital (.PFX / .P12):

ettings\asrocha\Desktop\certificado_testeana.p12

Selecionar

Digite a senha do seu Certificado ou PIN do Cartão / Token:

Assinar

"	!	@	#	\$	%	&	*	()
1	2	3	4	5	6	7	8	9	0
a	b	c	d	e	f	g	h	i	j
k	l	m	n	o	p	q	r	s	t
u	v	w	x	y	z	CAPS	↑	←	

Cancelar Concluir

Se necessário clique no botão 'Selecionar' para localizar o seu certificado digital

TJGO - Assinatura Digital

Selecione o(s) Arquivo(s) a ser(em) assinado(s):
online.html
Adicionar
Limpar
informações

Certificado A1 (Arquivo) Certificado A3 (Cartão / Token)
Selecione seu Certificado Digital (.PFX / .P12):
ettings\asrocha\Desktop\certificado_testeana.p12 Selecionar

Digite a senha do seu Certificado ou PIN do Cartão / Token:
Assinar
" ! @ # \$ % & * ()
1 2 3 4 5 6 7 8 9 0
a b c d e f g h i j
k l m n o p q r s t
u v w x y z CAPS ↑ ↓
Cancelar Concluir

Digite a senha do seu certificado digital

Assinar

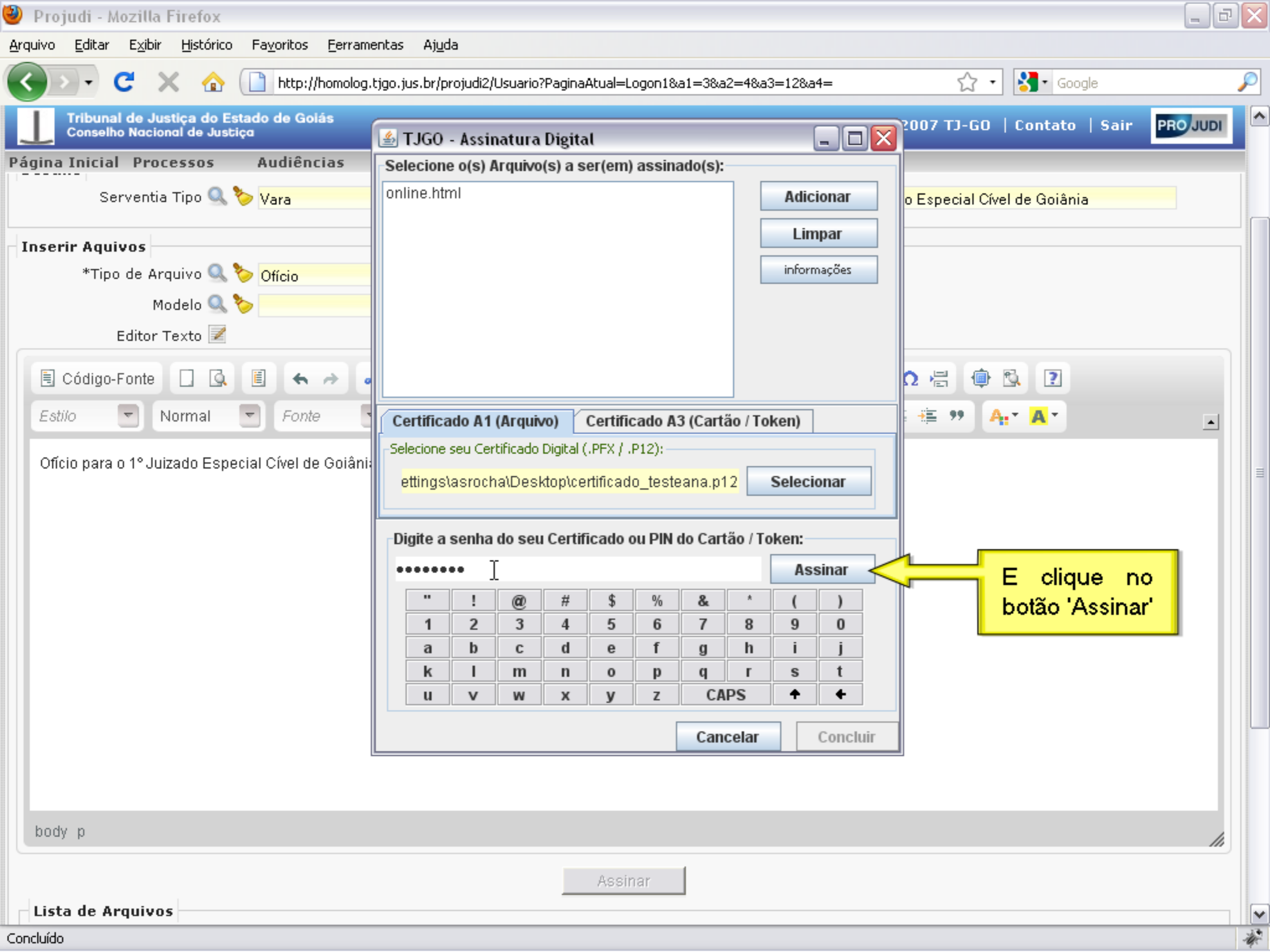

TJGO - Assinatura Digital

Selecione o(s) Arquivo(s) a ser(em) assinado(s):

online.html

Adicionar

Limpar

informações

Certificado A1 (Arquivo) | Certificado A3 (Cartão / Token)

Selecione seu Certificado Digital (.PFX / .P12):

ettings\asrocha\Desktop\certificado_testeana.p12

Selecionar

Digite a senha do seu Certificado ou PIN do Cartão / Token:

..... |

Assinar

"	!	@	#	\$	%	&	^	()
1	2	3	4	5	6	7	8	9	0
a	b	c	d	e	f	g	h	i	j
k	l	m	n	o	p	q	r	s	t
u	v	w	x	y	z	CAPS	↑	←	

Cancelar | Concluir

E clique no botão 'Assinar'

Assinar

Lista de Arquivos

Concluído

TJGO - Assinatura Digital

Selecione o(s) Arquivo(s) a ser(em) assinado(s):

online.html

Adicionar

Limpar

informações

Certificado A1 (Arquivo) Certificado A3 (Cartão / Token)

Selecione seu Certificado Digital (.PFX / .P12):

ettings\asrocha\Desktop\certificado_testeana.p12

Selecionar

Digite a senha do seu Certificado ou PIN do Cartão / Token:

.....

Assinar

"	!	@	#	\$	%	&	*	()
1	2	3	4	5	6	7	8	9	0
a	b	c	d	e	f	g	h	i	j
k	l	m	n	o	p	q	r	s	t
u	v	w	x	y	z	CAPS	↑	←	

Cancelar **Concluir**

Clique para inserir uma assinaturas

TJGO - Assinatura Digital

Selecione o(s) Arquivo(s) a ser(em) assinado(s):

online.html

Adicionar

Limpar

informações

Assinado com sucesso

1 Arquivo(s) assinado(s) com sucesso(s).

Se desejar co-assinar o(s) arquivo(s):
Selecione outro certificado ou insira um novo "Cartão/Token".

Para finalizar clique em "Concluir".

OK

Assinar

"	!	@	#	\$	%	&	*	()
1	2	3	4	5	6	7	8	9	0
a	b	c	d	e	f	g	h	i	j
k	l	m	n	o	p	q	r	s	t
u	v	w	x	y	z	CAPS	↑	←	

Cancelar Concluir

Página Inicial Processos Audiências

Serventia Tipo Vara

Inserir Arquivos

*Tipo de Arquivo Ofício

Modelo

Editor Texto

TJGO - Assinatura Digital

Selecione o(s) Arquivo(s) a ser(em) assinado(s):

online.html

Adicionar

Limpar

informações

Assinado com sucesso

1 Arquivo(s) assinado(s) com sucesso(s).

Se desejar co-assinar o(s) arquivo(s):
Selecione outro certificado ou insira um novo "Cartão/Token".

Para finalizar clique em "Concluir".

OK

Assinar

"	!	@	#	\$	%	&	*	()
1	2	3	4	5	6	7	8	9	0
a	b	c	d	e	f	g	h	i	j
k	l	m	n	o	p	q	r	s	t
u	v	w	x	y	z	CAPS		↑	←

Cancelar Concluir

Código-Fonte

Estilo Normal Fonte

Ofício para o 1º Juizado Especial Cível de Goiânia

Assinar

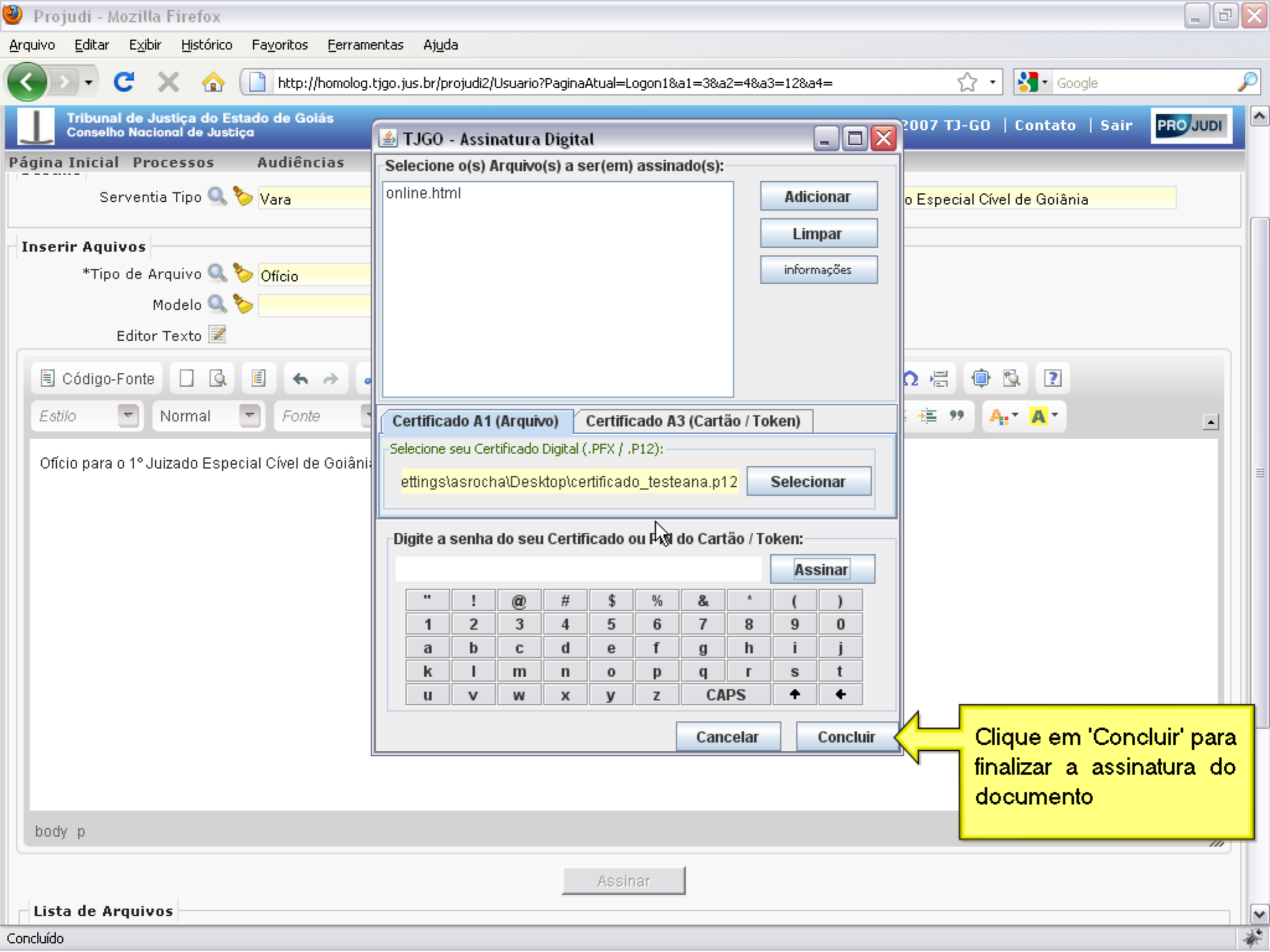

TJGO - Assinatura Digital

Selecione o(s) Arquivo(s) a ser(em) assinado(s):

online.html

Adicionar
Limpar
informações

Certificado A1 (Arquivo) / Certificado A3 (Cartão / Token)

Selecione seu Certificado Digital (.PFX / .P12):

ettings\asrocha\Desktop\certificado_testeana.p12 Selecionar

Digite a senha do seu Certificado ou PIN do Cartão / Token:

Assinar

"	!	@	#	\$	%	&	*	()
1	2	3	4	5	6	7	8	9	0
a	b	c	d	e	f	g	h	i	j
k	l	m	n	o	p	q	r	s	t
u	v	w	x	y	z	CAPS	↑	←	

Cancelar Concluir

Clique em 'Concluir' para finalizar a assinatura do documento

Assinar

Lista de Arquivos

Concluído

TJGO - Assinatura Digital

Selecione o(s) Arquivo(s) a ser(em) assinado(s):
online.html
Adicionar
Limpar
informações

Certificado A1 (Arquivo) Certificado A3 (Cartão / Token)
Selecione seu Certificado Digital (.PFX / .P12):
ettings\asrocha\Desktop\certificado_testeana.p12 Selecionar

Digite a senha do seu Certificado ou PIN do Cartão / Token:
Assinar
" ! @ # \$ % & * ()
1 2 3 4 5 6 7 8 9 0
a b c d e f g h i j
k l m n o p q r s t
u v w x y z CAPS ↑ ↓
Cancelar Concluir

Clique para finalizar as assinaturas

Assinar

Dados da Pendência

Tipo de Pendência

Destino

Serventia Tipo Vara

Serventia 1º Juizado Especial Cível de Goiânia

Inserir Arquivos

*Tipo de Arquivo

Modelo

Editor Texto

Assinar

Lista de Arquivos



<input type="checkbox"/>	Descrição	Nome do Arquivo	Opções
<input type="checkbox"/>	Ofício	online	

Clique em 'Criar' para gerar a pendência



Criar



Criar Pendência

Dados da Pendência

Tipo de Pendência

Destino

Serventia Tipo Vara

Serventia 1º Juizado Especial Cível de Goiânia

Inserir Arquivos

*Tipo de Arquivo

Modelo

Editor Texto

Assinar

Lista de Arquivos



<input type="checkbox"/>	Descrição	Nome do Arquivo	Opções
<input type="checkbox"/>	Ofício	online	

Criar

Criar Pendência

Dados da Pendência

Tipo de Pendência

Destino

Serventia Tipo Vara

Serventia 1º Juizado Especial Cível de Goiânia

Inserir Arquivos

*Tipo de Arquivo

Modelo

Editor Texto

Assinar

Lista de Arquivos



<input type="checkbox"/>	Descrição	Nome do Arquivo	Opções
<input type="checkbox"/>	Ofício	online	

Para confirmar a operação "Criar" clique no botão "Cofirmar".

Clique no botão para confirmar



Confirmar

Dados da Pendência

Tipo de Pendência

Destino

Serventia Tipo Vara

Serventia 1ª Juizado Especial Cível de Goiânia

Inserir Arquivos

*Tipo de Arquivo

Modelo

Editor Texto

Assinar

Lista de Arquivos



<input type="checkbox"/>	Descrição	Nome do Arquivo	Opções
<input type="checkbox"/>	Ofício	online	<input type="checkbox"/>

Para confirmar a operação "Criar" clique no botão "Cofirmar".

Confirmar

Dados da Pendência

Tipo de Pendência

Destino

Serventia Tipo

Inserir Arquivos

*Tipo de Arquivo
Modelo
Editor Texto

Modelo
Pendência criada com sucesso
Assinar

Lista de Arquivos



Table with columns: Descrição, Nome do Arquivo, Opções

Criar

Criar Pendência

Dados da Pendência

Tipo de Pendência

Destino

Serventia Tipo

Inserir Arquivos

*Tipo de Arquivo

Modelo

Editor Texto

Lista de Arquivos



<input type="checkbox"/>	Descrição	Nome do Arquivo	Opções
--------------------------	-----------	-----------------	--------

Criar

Modelo

Pendência criada com sucesso

Fechar