

Área do Analista Judiciário

Boa Tarde Teste Analista 01 Juizado, seja bem vindo ao Projudi

Serventia: 1º Juizado Especial Cível de Goiás

Dados Serventia

	Tipo		Qtde
Processos Ativos			1

Para encaminhar uma pendência, vá em 'Cumprimentos'

Pendências Serventia

Tipo Pendência	Não analisadas	Pré-analisadas	Reservadas
Intimação	2	0	0
Mandado	1	0	0
Ofício	2	0	1
Verificar Processo	1	0	0
Acompanhamento		3	
Expedidas Aguardando Visto		1	
Prazo Decorrido		0	

Boa Tarde Teste Analista 01 Juizado, seja bem vindo a

Serventia: 1º Juizado Especial Cível de Goiânia Cargo: A

Dados Serventia

Tipo	Qtde
Processos Ativos	1

Pendências Serventia

Tipo Pendência	Não analisadas	Pré-analisadas	Reservadas
Intimação	2	0	0
Mandado	1	0	0
Ofício	2	0	1
Verificar Processo	1	0	0
Acompanhamento		3	
Expedidas Aguardando Visto		1	
Prazo Decorrido		0	

Na opção 'Abertos'

- Alvarás
- Carta Adjudicação
- Cartas de citação
- Cartas precatória
- Editais
- Intimações
- Mandados
- Ofícios
- Ofícios Delegacia
- Publicações
- Verificar
- Criar Pendência
- Abertos
- Com prazo decorrido
- Acompanhamento
- Finalizados
- Meus

Boa Tarde Teste Analista 01 Juizado, seja bem vindo a

Serventia: 1º Juizado Especial Cível de Goiânia Cargo: A

Dados Serventia

Tipo	Qtde
Processos Ativos	1

Pendências Serventia

Tipo Pendência	Não analisadas	Pré-analisadas	Reservadas
Intimação	2	0	0
Mandado	1	0	0
Ofício	2	0	1
Verificar Processo	1	0	0
Acompanhamento		3	
Expedidas Aguardando Visto		1	
Prazo Decorrido		0	

- Alvarás
- Carta Adjudicação
- Cartas de citação
- Cartas precatória
- Editais
- Intimações
- Mandados
- Ofícios
- Ofícios Delegacia
- Publicações
- Verificar
- Criar Pendência
- Abertos**
- Com prazo decorrido
- Acompanhamento
- Finalizados
- Meus

Pendências

Filtro de Pendências

Processo   Organiza

Tipo de Pendência

Status da Pendência

Data de Início  a

Somente de processo  Somente normais  Todas

- Alvarás
- Carta Adjudicação
- Cartas de citação
- Cartas precatória
- Edital
- Intimações
- Mandados
- Ofícios
- Ofícios Delegacia
- Publicações
- Verificar
- Criar Pendência
- Abertos**
- Com prazo decorrido
- Acompanhamento
- Finalizados
- Meus

Núm	Processo	Tipo	Início	Status	Distribuir	Realizador	Opções
344	5000000.57	Ofício	20/01/2010 16:23:11	Finalizados			
187	5000000.57	Mandado	12/01/2010 16:13:11	Aguardando Cumprimento	<input type="checkbox"/>		
480	5000021.33	Ofício	28/01/2010 12:37:56	Aguardando Cumprimento	<input type="checkbox"/>		
528	5000006.64	Verificar Processo	29/01/2010 13:54:22	Em Andamento	<input type="checkbox"/>		
652	5000034.32	Intimação	04/02/2010 13:27:50	Em Andamento	<input type="checkbox"/>		
651	5000034.32	Intimação	04/02/2010 13:27:50	Em Andamento	<input type="checkbox"/>		
653		Ofício	04/02/2010 15:24:30	Em Andamento	<input type="checkbox"/>		

Quantidade de pendências: 7

Distribuir / Solucionar Pendências

Filtro de Pendências

Processo   Organizar por prioridade

Tipo de Pendência

Status da Pendência

Data de Início  a

Somente de processo  Somente normais  Todas

Núm	Processo	Tipo	Início	Status	Distribuir	Realizador	Opções
344	5000000.57	Ofício	20/01/2010 16:23:45	Aguardando Retorno			
187	5000000.57	Mandado	12/01/2010 16:13:11	Aguardando Cumprimento	<input type="checkbox"/>		
480	5000021.33	Ofício	28/01/2010 12:37:56	Aguardando Cumprimento	<input type="checkbox"/>		
528	5000006.64	Verificar Processo	29/01/2010 13:54:22	Em Andamento	<input type="checkbox"/>		
652	5000034.32	Intimação	04/02/2010 13:27:50	Em Andamento	<input type="checkbox"/>		
651	5000034.32	Intimação	04/02/2010 13:27:50	Em Andamento	<input type="checkbox"/>		
653		Ofício	04/02/2010 15:24:30	Em Andamento	<input type="checkbox"/>		

Clique no ícone da pendência em 'Opções'

Distribuir / Solucionar Pendências

**Filtro de Pendências**

Processo   Organizar por prioridade

Tipo de Pendência

Status da Pendência

Data de Início  a

Somente de processo  Somente normais  Todas

Núm	Processo	Tipo	Início	Status	Distribuir	Realizador	Opções
344	5000000.57	Ofício	20/01/2010 16:23:45	Aguardando Retorno			
187	5000000.57	Mandado	12/01/2010 16:13:11	Aguardando Cumprimento	<input type="checkbox"/>		
480	5000021.33	Ofício	28/01/2010 12:37:56	Aguardando Cumprimento	<input type="checkbox"/>		
528	5000006.64	Verificar Processo	29/01/2010 13:54:22	Em Andamento	<input type="checkbox"/>		
652	5000034.32	Intimação	04/02/2010 13:27:50	Em Andamento	<input type="checkbox"/>		
651	5000034.32	Intimação	04/02/2010 13:27:50	Em Andamento	<input type="checkbox"/>		
653		Ofício	04/02/2010 15:24:30	Em Andamento	<input type="checkbox"/>		

Quantidade de pendências: 7

Resolver Pendência

Dados da Pendência

Clique na aba 'Dados da Pendência' para visualizar o(s) documento(s)

\*Tipo de Arquivo
Modelo
Editor Texto

Assinar Inserir

Lista de Arquivos



Table with 3 columns: Description, File Name, Options

Responder Registrar

Resolver Pendência

Dados da Pendência Resolver Pendência Encaminhar

\*Tipo de Arquivo Ofício
Modelo
Editor Texto

Assinar Inserir

Lista de Arquivos



Table with columns: Descrição, Nome do Arquivo, Opções



Responder Registrar



Resolver Pendência

Dados da Pendência Resolver Pendência Encaminhar

Número: **653**  
Data Inicio: 04/02/2010 15:24:30  
Cadastrador: Teste Analista

Cod	Tipo de Pendência	Status	Anexos	Carregar Anteriores
653	Ofício	Em Andamento		

Clique no 'ícone' dos Anexos

Resolver Pendência

Dados da Pendência Resolver Pendência Encaminhar

Número: 653  
Data Inicio: 04/02/2010 15:24:30  
Cadastrador: Teste Analista

Cod	Tipo de Pendência	Status	Anexos	Carregar Anteriores
653	Ofício	Em Andamento		

Resolver Pendência

Dados da Pendência Resolver Pendência Encaminhar

Número: **653**  
Data Inicio: 04/02/2010 15:24:30  
Cadastrador: Teste Analista

Cod	Tipo de Pendência	Status	Anexos	Carregar Anteriores
653	Ofício	Em Andamento		
Tipo Arquivo	Assinador	Resposta	Arquivo	Opções
Ofício	TESTE ANALISTA	Não	<a href="#">online.html</a>	

Clique no documento para visualizar seu conteúdo

Resolver Pendência

Dados da Pendência Resolver Pendência Encaminhar

Número: 653
Data Inicio: 04/02/2010 15:24:30
Cadastrador: Teste Analista

Table with columns: Cod, Tipo de Pendência, Status, Anexos, Carregar Anteriores. Row 1: 653, Ofício, Em Andamento, [Anexo Icon], [Carregar Icon]. Sub-table with columns: Tipo Arquivo, Assinador, Resposta, Arquivo, Opções. Row 1: Ofício, TESTE ANALISTA, Não, online.html, [Opções Icon]

Resolver Pendência

Dados da Pendência Resolver Pendência Encaminhar

Número: 653
Data Inicio: 04/02/2010 15:24:30
Cadastrador: Teste Analista

Table with columns: Cod, Tipo de Pendência, Status, Anexos, Carregar Anteriores. Row 1: 653, Ofício, Em Andamento, [icon], [icon]. Sub-table with columns: Tipo Arquivo, Assinador, Resposta, Arquivo, Opções. Row 1: Ofício, TESTE ANALISTA, Não, online.html, [icon].

Abriu 'online.html' dialog box. Content: 'Você selecionou abrir: online.html. Tipo: Firefox Document. Site: http://homolog.tjgo.jus.br. O que o Firefox deve fazer? [radio] Abrir com o: Firefox (aplicativo padrão) [radio] Download [checkbox] Memorizar a decisão para este tipo de arquivo. Buttons: OK, Cancelar.

Resolver Pendência

Dados da Pendência Resolver Pendência Encaminhar

Número: 653
Data Inicio: 04/02/2010 15:24:30
Cadastrador: Teste Analista

Table with columns: Cod, Tipo de Pendência, Status, Anexos, Carregar Anteriores. Row 1: 653, Ofício, Em Andamento, [Anexos icon], [Carregar icon].

Table with columns: Tipo Arquivo, Assinador, Resposta, Arquivo, Opções. Row 1: Ofício, TESTE ANALISTA, Não, online.html, [Opções icon]

Abzir "online.html" dialog box. Content: Você selecionou abrir: online.html. Tipo: Firefox Document. Site: http://homolog.tjgo.jus.br. O que o Firefox deve fazer? [radio] Abrir com o: Firefox (aplicativo padrão) [radio] Download [checkbox] Memorizar a decisão para este tipo de arquivo. Buttons: OK, Cancelar.

Mozilla Firefox

Arquivo Editar Exibir Histórico Favoritos Ferramentas Ajuda

file:///D:/DOCUME~1/asrocha/CONFIG~1/Temp/online-6.html

Projudi file:///D:/DOCUM...p/online-6.html

Ofício para o 1º Juizado Especial Cível de Goiânia

Downloads

online.html	76.0B — tjgo.jus.br	17:29
online.html	76.0B — tjgo.jus.br	16:05
online.html	76.0B — tjgo.jus.br	14:21
online.html	76.0B — tjgo.jus.br	14:21
online.html	76.0B — tjgo.jus.br	14:18
online.html	76.0B — tjgo.jus.br	14:17
online.html	76.0B — tjgo.jus.br	14:05

Limpar lista Localizar

Mozilla Firefox

Arquivo Editar Exibir Histórico Favoritos Ferramentas Ajuda

file:///D:/DOCUME~1/asrocha/CONFIG~1/Temp/online-6.html

Projudi file:///D:/DOCUM...p/online-6.html

Ofício para o 1º Juizado Especial Cível de Goiânia

Downloads

online.html	76.0B — tjgo.jus.br	17:29
online.html	76.0B — tjgo.jus.br	16:05
online.html	76.0B — tjgo.jus.br	14:21
online.html	76.0B — tjgo.jus.br	14:21
online.html	76.0B — tjgo.jus.br	14:18
online.html	76.0B — tjgo.jus.br	14:17
online.html	76.0B — tjgo.jus.br	14:05

Limpar lista Localizar



Ofício para o 1º Juizado Especial Cível de Goiânia

Documento aberto para leitura

Ofício para o 1º Juizado Especial Cível de Goiânia

Fechar aba

Resolver Pendência

Dados da Pendência Resolver Pendência

Clique na aba 'Resolver Pendência'

Número: 653  
Data Inicio: 04/02/2010 15:24:30  
Cadastrador: Teste Analista

Cod	Tipo de Pendência	Status	Anexos	Carregar Anteriores
653	Ofício	Em Andamento		
	<b>Tipo Arquivo</b>	<b>Assinador</b>	<b>Resposta</b>	<b>Arquivo</b>
	Ofício	TESTE ANALISTA	Não	<a href="#">online.html</a>

Resolver Pendência

Dados da Pendência Resolver Pendência Encaminhar

Número: 653
Data Inicio: 04/02/2010 15:24:30
Cadastrador: Teste Analista

Table with columns: Cod, Tipo de Pendência, Status, Anexos, Carregar Anteriores. Row 1: 653, Ofício, Em Andamento, [Anexos icon], [Carregar Anteriores icon]. Sub-table with columns: Tipo Arquivo, Assinador, Resposta, Arquivo, Opções. Row 1: Ofício, TESTE ANALISTA, Não, online.html, [Opções icon]

Resolver Pendência

Dados da Pendência Resolver Pendência Encaminhar

\*Tipo de Arquivo
Modelo
Editor Texto

Officio
Clique na 'lupa' para selecionar um tipo de arquivo diferente do que aparece

Inserir

Lista de Arquivos



Table with columns: Descrição, Nome do Arquivo, Opções

Responder Registrar

Dados da Pendência Resolver Pendência Encaminhar

\*Tipo de Arquivo  
Modelo  
Editor Texto

Ofício

Clique na 'lupa' para selecionar um modelo previamente cadastrado

Inserir

Lista de Arquivos



<input type="checkbox"/>	Descrição	Nome do Arquivo	Opções
--------------------------	-----------	-----------------	--------

Responder Registrar

Resolver Pendência

Dados da Pendência Resolver Pendência Encaminhar

\*Tipo de Arquivo

Modelo

Editor Texto

Clique na 'lupa' para abrir o editor de texto

Lista de Arquivos



<input type="checkbox"/>	Descrição	Nome do Arquivo	Opções
--------------------------	-----------	-----------------	--------

Resolver Pendência

Dados da Pendência Resolver Pendência Encaminhar

\*Tipo de Arquivo Ofício

Modelo

Editor Texto

Abrir Editor de Texto

Assinar

Inserir

Lista de Arquivos



<input type="checkbox"/>	Descrição	Nome do Arquivo	Opções
--------------------------	-----------	-----------------	--------

Responder

Registrar



Resolver Pendência

Dados da Pendência Resolver Pendência Encaminhar

\*Tipo de Arquivo Ofício

Modelo

Editor Texto

Rich text editor toolbar with options like Código-Fonte, Estilo, Formatação, Fonte, Tam, Bold, Italic, Underline, and a large text area.

Assinar Inserir

Resolver Pendência

Dados da Pendência Resolver Pendência Encaminhar

\*Tipo de Arquivo Ofício
Modelo
Editor Texto

Rich text editor toolbar with icons for source code, undo, redo, copy, paste, bold, italic, underline, etc.

Ofício para o 4º Juizado Especial Criminal de Goiânia.

Clique no botão 'Assinar' para assinar o documento digitado

Assinar

Inserir

Resolver Pendência

Dados da Pendência Resolver Pendência Encaminhar

\*Tipo de Arquivo Oficio
Modelo
Editor Texto

Rich text editor toolbar with icons for source code, undo, redo, copy, paste, bold, italic, underline, list, link, unlink, etc.

Ofício para o 4º Juizado Especial Criminal de Goiânia.

body p

Assinar Inserir

Documento digitado

\*Tipo de Arquivo

Modelo

Editor Texto

Código-Fonte

Estilo Normal Fonte

Ofício para o 4º Juizado Especial Criminal de Goi

TJGO - Assinatura Digital

Selecione o(s) Arquivo(s) a ser(em) assinado(s):

online.html

Adicionar  
Limpar  
informações

Certificado A1 (Arquivo) Certificado A3 (Cartão / Token)

Selecione seu Certificado Digital (.PFX / .P12):

ettings\asrocha\Desktop\certificado\_testeana.p12 Selecionar

Digite a senha do seu Certificado ou PIN do Cartão / Token:

Assinar

"	!	@	#	\$	%	&	*	(	)
1	2	3	4	5	6	7	8	9	0
a	b	c	d	e	f	g	h	i	j
k	l	m	n	o	p	q	r	s	t
u	v	w	x	y	z	CAPS	↑	←	

Cancelar Concluir

TJGO - Assinatura Digital

Selecione o(s) Arquivo(s) a ser(em) assinado(s):

online.html

Adicionar

Limpar

informações

---

Certificado A1 (Arquivo) Certificado A3 (Cartão / Token)

Selecione seu Certificado Digital (.PFX / .P12):

ettings\asrocha\Desktop\certificado\_testeana.p12

Selecionar

---

Digite a senha do seu Certificado ou PIN do Cartão / Token:

Assinar

"	!	@	#	\$	%	&	*	(	)
1	2	3	4	5	6	7	8	9	0
a	b	c	d	e	f	g	h	i	j
k	l	m	n	o	p	q	r	s	t
u	v	w	x	y	z	CAPS	↑	←	

Cancelar Concluir

Se necessário, clique em 'Selecionar' para localizar o seu certificado digital

TJGO - Assinatura Digital

Selecione o(s) Arquivo(s) a ser(em) assinado(s):

online.html

Adicionar

Limpar

informações

---

Certificado A1 (Arquivo) Certificado A3 (Cartão / Token)

Selecione seu Certificado Digital (.PFX / .P12):

ettings\asrocha\Desktop\certificado\_testeana.p12

Selecionar

---

Digite a senha do seu Certificado ou PIN do Cartão / Token:

Assinar

"	!	@	#	\$	%	&	^	(	)
1	2	3	4	5	6	7	8	9	0
a	b	c	d	e	f	g	h	i	j
k	l	m	n	o	p	q	r	s	t
u	v	w	x	y	z	CAPS	↑	←	

Cancelar Concluir

Digite a senha do seu certificado digital

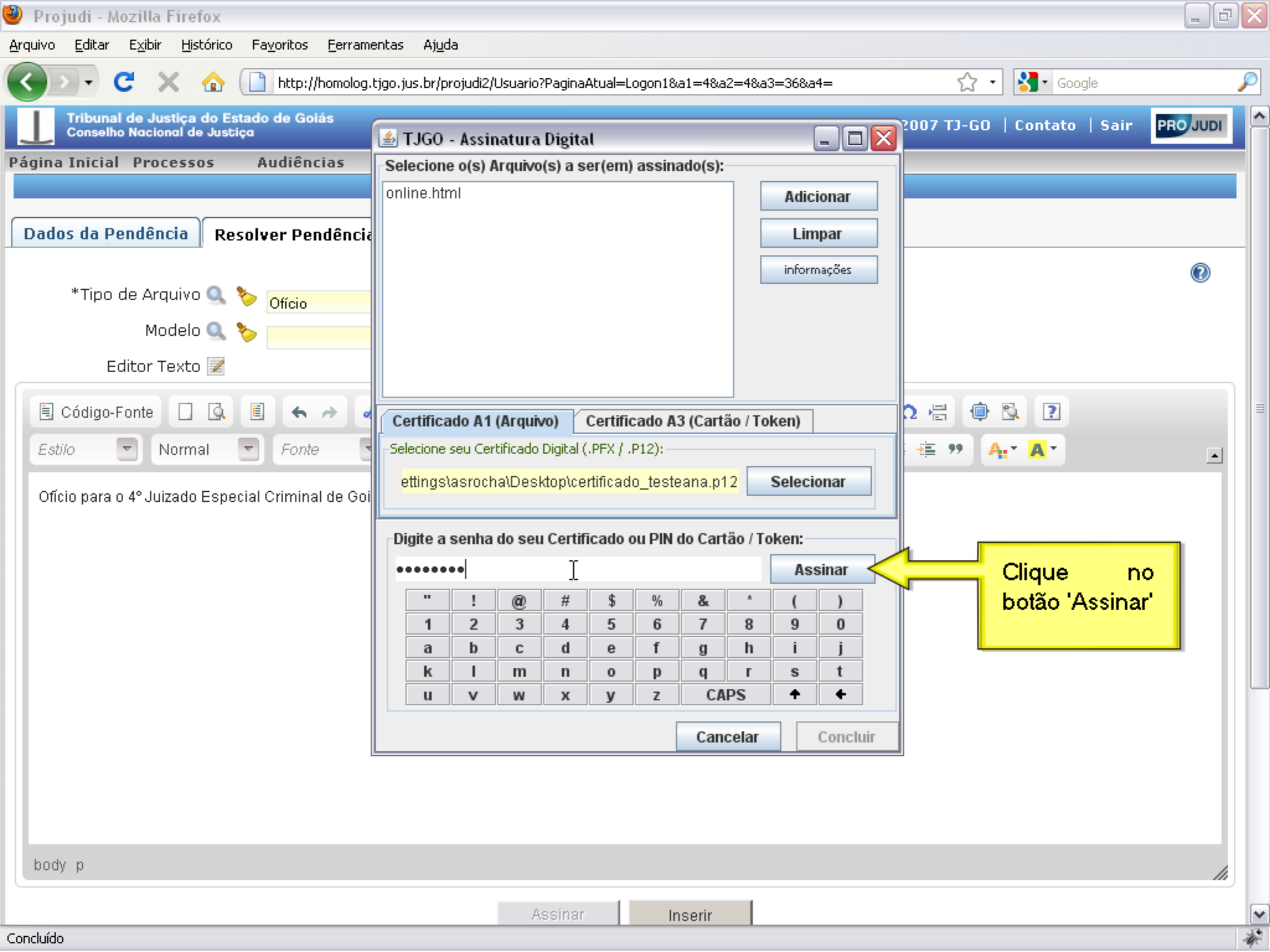

TJGO - Assinatura Digital

Selecione o(s) Arquivo(s) a ser(em) assinado(s):

online.html

Adicionar

Limpar

informações

Certificado A1 (Arquivo) Certificado A3 (Cartão / Token)

Selecione seu Certificado Digital (.PFX / .P12):

ettings\asrocha\Desktop\certificado\_testeana.p12

Selecionar

Digite a senha do seu Certificado ou PIN do Cartão / Token:

.....|

Assinar

"	!	@	#	\$	%	&	*	(	)
1	2	3	4	5	6	7	8	9	0
a	b	c	d	e	f	g	h	i	j
k	l	m	n	o	p	q	r	s	t
u	v	w	x	y	z	CAPS	↑	←	

Cancelar Concluir

Clique no botão 'Assinar'

### TJGO - Assinatura Digital

Selecione o(s) Arquivo(s) a ser(em) assinado(s):

online.html

Adicionar

Limpar

informações

Certificado A1 (Arquivo) Certificado A3 (Cartão / Token)

Selecione seu Certificado Digital (.PFX / .P12):

ettings\asrocha\Desktop\certificado\_testeana.p12

Selecionar

Digite a senha do seu Certificado ou PIN do Cartão / Token:

.....

Assinar

"	!	@	#	\$	%	&	*	(	)
1	2	3	4	5	6	7	8	9	0
a	b	c	d	e	f	g	h	i	j
k	l	m	n	o	p	q	r	s	t
u	v	w	x	y	z	CAPS	↑	←	

Cancelar

Concluir



TJGO - Assinatura Digital

Selecione o(s) Arquivo(s) a ser(em) assinado(s):

online.html

Adicionar

Limpar

informações

Assinado com sucesso

1 Arquivo(s) assinado(s) com sucesso(s).

Se desejar co-assinar o(s) arquivo(s):  
Selecione outro certificado ou insira um novo "Cartão/Token".

Para finalizar clique em "Concluir".

OK

Assinar

"	!	@	#	\$	%	&	*	(	)
1	2	3	4	5	6	7	8	9	0
a	b	c	d	e	f	g	h	i	j
k	l	m	n	o	p	q	r	s	t
u	v	w	x	y	z	CAPS	↑	←	

Cancelar Concluir

TJGO - Assinatura Digital

Selecione o(s) Arquivo(s) a ser(em) assinado(s):

online.html

Adicionar

Limpar

informações

Assinado com sucesso

1 Arquivo(s) assinado(s) com sucesso(s).

Se desejar co-assinar o(s) arquivo(s):  
Selecione outro certificado ou insira um novo "Cartão/Token".

Para finalizar clique em "Concluir".

OK

Assinar

"	!	@	#	\$	%	&	*	(	)
1	2	3	4	5	6	7	8	9	0
a	b	c	d	e	f	g	h	i	j
k	l	m	n	o	p	q	r	s	t
u	v	w	x	y	z	CAPS	↑	←	

Cancelar Concluir

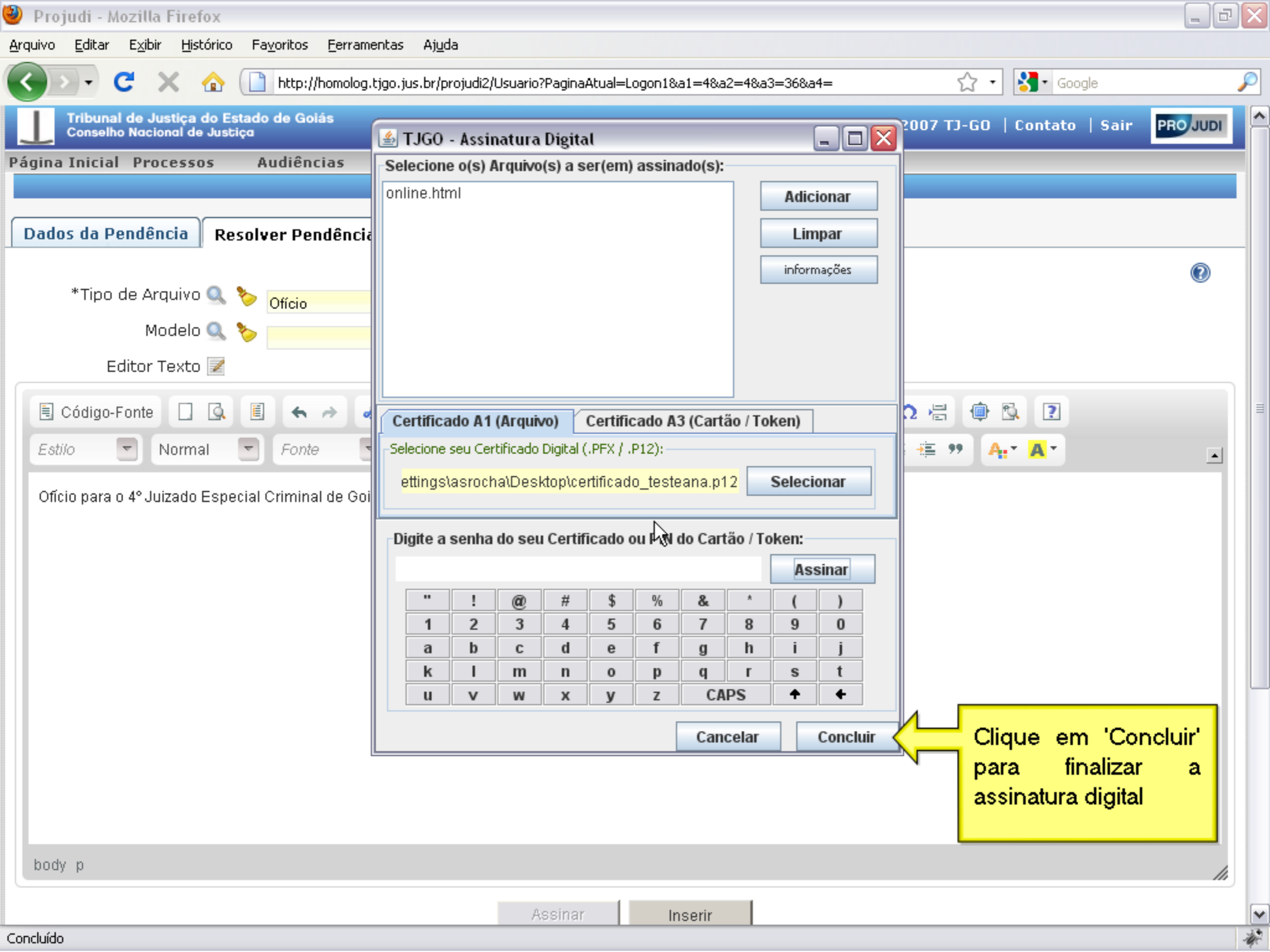

**TJGO - Assinatura Digital**

Selecione o(s) Arquivo(s) a ser(em) assinado(s):

online.html

Adicionar  
Limpar  
informações

Certificado A1 (Arquivo) / Certificado A3 (Cartão / Token)

Selecione seu Certificado Digital (.PFX / .P12):

ettings\asrocha\Desktop\certificado\_testeana.p12 Selecionar

Digite a senha do seu Certificado ou PIN do Cartão / Token:

Assinar

"	!	@	#	\$	%	&	*	(	)
1	2	3	4	5	6	7	8	9	0
a	b	c	d	e	f	g	h	i	j
k	l	m	n	o	p	q	r	s	t
u	v	w	x	y	z	CAPS		↑	←

Cancelar Concluir

Clique em 'Concluir' para finalizar a assinatura digital

### TJGO - Assinatura Digital

Selecione o(s) Arquivo(s) a ser(em) assinado(s):

online.html

Adicionar

Limpar

informações

Certificado A1 (Arquivo) Certificado A3 (Cartão / Token)

Selecione seu Certificado Digital (.PFX / .P12):

ettings\asrocha\Desktop\certificado\_testeana.p12

Selecionar

Digite a senha do seu Certificado ou PIN do Cartão / Token:

[Input field for password]

Assinar

"	!	@	#	\$	%	&	*	(	)
1	2	3	4	5	6	7	8	9	0
a	b	c	d	e	f	g	h	i	j
k	l	m	n	o	p	q	r	s	t
u	v	w	x	y	z	CAPS	↑	←	

Cancelar

Concluir

Resolver Pendência

Dados da Pendência Resolver Pendência Encaminhar

\*Tipo de Arquivo
Modelo
Editor Texto

Assinar Inserir

Lista de Arquivos



Table with columns: Descrição, Nome do Arquivo, Opções. Row: Ofício, online

Responder Registrar

Clique em 'Registrar' para salvar a lista de arquivos na pendência

Resolver Pendência

Dados da Pendência Resolver Pendência Encaminhar

\*Tipo de Arquivo
Modelo
Editor Texto

Assinar Inserir

Lista de Arquivos



Table with columns: Descrição, Nome do Arquivo, Opções. Row: Ofício, online, [Close icon]

Responder Registrar

Dados da Pendência Resolver Pendência Encaminhar

\*Tipo de Arquivo
Modelo
Editor Texto

Modelo
Arquivo(s) adicionado(s) com sucesso
Assinar

Lista de Arquivos



Table with columns: Descrição, Nome do Arquivo, Opções

Responder Registrar

Dados da Pendência Resolver Pendência Encaminhar

\*Tipo de Arquivo
Modelo
Editor Texto

Modelo
Arquivo(s) adicionado(s) com sucesso
Assinar

Fechar

Lista de Arquivos



Table with columns: Descrição, Nome do Arquivo, Opções

Responder Registrar



Resolver Pendência

Dados da Pendência Resolver Pendência Encaminhar

Clique na aba 'Encaminhar'

\*Tipo de Arquivo
Modelo
Editor Texto

Assinar Inserir

Lista de Arquivos



Table with columns: Descrição, Nome do Arquivo, Opções

Responder Registrar

Resolver Pendência

Dados da Pendência Resolver Pendência Encaminhar

\*Tipo de Arquivo
Modelo
Editor Texto

Assinar Inserir

Lista de Arquivos



Table with columns: Descrição, Nome do Arquivo, Opções

Responder Registrar

Resolver Pendência

Dados da Pendência Resolver Pendência Encaminhar

Serventia  
Cargo da Serventia



Clique na 'lupa' para selecionar para qual serventia a pendência será encaminhada

Encaminhar

Resolver Pendência

Dados da Pendência Resolver Pendência Encaminhar

Serventia [input]
Cargo da Serventia [dropdown menu]

Encaminhar

Consulta de Serventias

Digite a descrição:

Consultar

Digite a serventia e clique em 'Consultar'

	Serventia	Estado	Selecionar
1	01 DELEGACIA DISTRITAL DE POLICIA DE GOIANIA GO	GO	
2	1ª Turma Julgadora de Goiânia	GO	
3	1º DP de Goiania	GO	
4	1º Juizado Especial Cível de Goiânia	GO	
5	2ª Turma Julgadora de Goiania	GO	
6	4º Juizado Especial Criminal de Goiânia	GO	
7	4º Vara de Execução Penal	GO	
8	5º Juizado Especial Criminal de Goiânia	GO	
9	6º Vara de Execução Penal	GO	
10	9º Juizado Especial Cível de Goiânia	GO	
11	Central de Mandados de Goiânia	GO	
12	Consultoria de Goiania	GO	
13	Contadoria de Goiania	GO	
14	Corregedoria	GO	
15	Diretória de Informática	GO	

[Resolver pendência] Busca de Serventias

Consulta de Serventias

Digite a descrição:

Consultar

	Serventia	Estado	Selecionar
1	01 DELEGACIA DISTRITAL DE POLICIA DE GOIANIA GO	GO	
2	1ª Turma Julgadora de Goiânia	GO	
3	1º DP de Goiania	GO	
4	1º Juizado Especial Cível de Goiânia	GO	
5	2ª Turma Julgadora de Goiania	GO	
6	4º Juizado Especial Criminal de Goiânia	GO	
7	4º Vara de Execução Penal	GO	
8	5º Juizado Especial Criminal de Goiânia	GO	
9	6º Vara de Execução Penal	GO	
10	9º Juizado Especial Cível de Goiânia	GO	
11	Central de Mandados de Goiânia	GO	
12	Consultoria de Goiania	GO	
13	Contadoria de Goiania	GO	
14	Corregedoria	GO	
15	Diretória de Informática	GO	

Ou clique diretamente na serventia

[Resolver pendência] Busca de Serventias

Consulta de Serventias

Digite a descrição:

Consultar

	Serventia	Estado	Selecionar
1	01 DELEGACIA DISTRITAL DE POLICIA DE GOIANIA GO	GO	
2	1ª Turma Julgadora de Goiânia	GO	
3	1º DP de Goiania	GO	
4	1º Juizado Especial Cível de Goiânia	GO	
5	2ª Turma Julgadora de Goiania	GO	
6	4º Juizado Especial Criminal de Goiânia	GO	
7	4º Vara de Execução Penal	GO	
8	5º Juizado Especial Criminal de Goiânia	GO	
9	6º Vara de Execução Penal	GO	
10	9º Juizado Especial Cível de Goiânia	GO	
11	Central de Mandados de Goiânia	GO	
12	Consultoria de Goiania	GO	
13	Contadoria de Goiania	GO	
14	Corregedoria	GO	
15	Diretória de Informática	GO	

Resolver Pendência

Dados da Pendência Resolver Pendência Encaminhar

Serventia 4º Juizado Especial Criminal de Goiás

Cargo da Serventia

Clique na 'lupa' para selecionar um cargo da serventia ao qual a pendência será encaminhada

Encaminhar



Resolver Pendência

Dados da Pendência Resolver Pendência Encaminhar

Serventia 4º Juizado Especial Criminal de Goiás

Cargo da Serventia

Deixando esse campo em branco a pendência será encaminhada para serventia

Encaminhar

Resolver Pendência

Dados da Pendência Resolver Pendência Encaminhar

Serventia 4º Juizado Especial Criminal de Goiânia

Cargo da Serventia

Selecione o cargo da serventia

Encaminhar

[Pendencia] Busca de ServentiaCargo

Consulta de ServentiaCargo

Digite o ServentiaCargo

Consultar

	Descrição	Tipo Cargo	Serventia	Editar
1	Analista 4	Analista Judiciário	Juiz Criminal de Goiânia	
2	Conciliador 1	Conciliador	Juiz Criminal de Goiânia	
3	Juiz 1	Juiz	Juiz Criminal de Goiânia	
4	Servidor	Analista Judiciário	4º Juizado Especial Criminal de Goiânia	

Clique no cargo para selecionar

[Pendencia] Busca de ServentiaCargo

Consulta de ServentiaCargo

Digite o ServentiaCargo

Consultar

	Descrição	Tipo Cargo	Serventia	Editar
1	Analista 4	Analista Judiciário	4º Juizado Especial Criminal de Goiânia	
2	Conciliador 1	Conciliador	4º Juizado Especial Criminal de Goiânia	
3	Juiz 1	Juiz	4º Juizado Especial Criminal de Goiânia	
4	Servidor	Analista Judiciário	4º Juizado Especial Criminal de Goiânia	

Resolver Pendência

Dados da Pendência Resolver Pendência Encaminhar

Serventia 4º Juizado Especial Criminal de Goiânia  
Cargo da Serventia Analista 4

Encaminhar

Clique em 'Encaminhar'

Resolver Pendência

Dados da Pendência Resolver Pendência Encaminhar

Serventia 4º Juizado Especial Criminal de Goiânia

Cargo da Serventia Analista 4

Encaminhar

Resolver Pendência

Dados da Pendência Resolver Pendência Encaminhar

Serventia 4º Juizado Especial Criminal de Goiânia  
Cargo da Serventia Analista 4



Para confirmar a operação "Encaminhar" clique no botão "Confirmar".



Confirmar

Clique em confirmar para finalizar

Resolver Pendência

- Dados da Pendência
- Resolver Pendência**
- Encaminhar

Serventia   4º Juizado Especial Criminal de Goiânia

Cargo da Serventia   Analista 4

Para confirmar a operação "Encaminhar" clique no botão "Cofirmar".

 **Confirmar**



Pendência

Dados da Pendência

Número: 653  
Tipo de Pendência: Ofício  
Status: Encaminhado  
Data de Visto: 04/02/2010 15:28:39  
Data Inicio: 04/02/2010 15:24:30  
Data Fim: 04/02/2010 15:28:39

Pendência Encaminhada

Arquivos

Descrição	Usuário Assinador	Resposta	Nome do Arquivo
Ofício	TESTE ANALISTA	Não	<a href="#">online.html</a>
Ofício	TESTE ANALISTA	Sim	<a href="#">online.html</a>

Quantidade de arquivos: 2