

Dados do Processo

Dados do Processo
 Número **5000051.68.2010.809.0059**

Promovente(s)
 Nome **Benéfico Filho** CPF **[REDACTED]** Endereço **[REDACTED]**

Promovido(s)
 Nome **Boanerges Santo** CPF **[REDACTED]** Endereço **[REDACTED]**

Outras Informações
 Serventia **9º Juizado Especial Cível de Goiânia**
 Classe **Anulação de Contrato**
 Assunto(s) **Adimplemento e Extinção -**
 Valor da Causa **5.000,00**
 Fase Processual **Conhecimento**
 Classificador **[REDACTED]**
 Segredo de Justiça **NÃO**

Processo Originário **[REDACTED]**
 Data Distribuição **02/02/2010 06:22:43**
 Prioridade **[REDACTED]**

Opções Processo

Para gerar intimação para o Ministério Público vá em 'Opções Processo'

Eventos do Processo

Bloquear/Desbloquear

| Nº | Movimentação | Data | Usuário | Arquivo(s) |
|----|--|------------------------|---------------------------|------------|
| 6 | CARTA PRECATÓRIA EXPEDIDA Para 4º Juizado Especial Criminal de Goiânia | 02/02/2010 06:58:36 | Teste Analista - Servidor | |
| 5 | CERTIDÃO EXPEDIDA | 02/02/2010 06:57:33 | Teste Analista - Servidor | |
| 4 | INTIMAÇÃO LIDA (Presencial para Benéfico Filho, ref. a Mov.: AUDIÊNCIA MARCADA) | 02/02/2010 06:22:43 | SISTEMA PROJUDI | |
| 3 | AUDIÊNCIA DE CONCILIAÇÃO MARCADA (Agendada para 22/02/2010 10:15:00) | 02/02/2010 06:22:43 | SISTEMA PROJUDI | |
| 2 | PROCESSO DISTRIBUÍDO 9º Juizado Especial Cível de Goiânia | 02/02/2010 06:22:43 | SISTEMA PROJUDI | |
| 1 | PETICAO ENVIADA | 02/02/2010 06:22:43 | Promotor - Promotor | |

Dados do Processo

Dados do Processo
 Número **5000051.68.2010.809.0059**

Promovente(s)
 Nome **Benéfico Filho** [Endereço](#)

Promovido(s)
 Nome **Boanerges Santo** [Endereço](#)

Outras Informações

Serventia **9º Juizado Especial Cível de Goiânia**
 Classe **Anulação de Contrato**
 Assunto(s) **Adimplemento e Extinção -**
 Valor da Causa **5.000,00**
 Fase Processual **Conhecimento**
 Classificador
 Segredo de Justiça **NÃO**

Opções Processo
 Movimentar
 Habilitar Advogados
 Modificar Dados
 Marcar Audiência
 Redistribuir
 Dependentes/Apensos
 Apensar Processo
 Visualizar Pendências
 Visualizar Responsáveis
 Trocar Responsável
 Movimentar Avançado

Processo
 Data Distribuição: 02/02/2010 06:22:43
 Prioridade

Na opção 'Movimentar'



Eventos do Processo Bloquear/Desbloquear

| Nº | Movimentação | Data | Usuário | Arquivo(s) |
|----|--|------------------------|---------------------------|------------|
| 6 | CARTA PRECATÓRIA EXPEDIDA Para 4º Juizado Especial Criminal de Goiânia | 02/02/2010 06:58:36 | Teste Analista - Servidor | |
| 5 | CERTIDÃO EXPEDIDA | 02/02/2010 06:57:33 | Teste Analista - Servidor | |
| 4 | INTIMAÇÃO LIDA (Presencial para Benéfico Filho, ref. a Mov.: AUDIÊNCIA MARCADA) | 02/02/2010 06:22:43 | SISTEMA PROJUDI | |
| 3 | AUDIÊNCIA DE CONCILIAÇÃO MARCADA (Agendada para 22/02/2010 10:15:00) | 02/02/2010 06:22:43 | SISTEMA PROJUDI | |
| 2 | PROCESSO DISTRIBUÍDO 9º Juizado Especial Cível de Goiânia | 02/02/2010 06:22:43 | SISTEMA PROJUDI | |
| 1 | PETICAO ENVIADA | 02/02/2010 06:22:43 | Promotor - Promotor | |

Dados do Processo

Dados do Processo
 Número **5000051.68.2010.809.0059**

Promovente(s)
 Nome **Benéfico Filho** [Endereço](#)

Promovido(s)
 Nome **Boanerges Santo** [Endereço](#)

Outras Informações

| | |
|--------------------|---|
| Serventia | 9º Juizado Especial Cível de Goiânia |
| Classe | Anulação de Contrato |
| Assunto(s) | Adimplemento e Extinção - |
| Valor da Causa | 5.000,00 |
| Fase Processual | Conhecimento |
| Classificador | |
| Segredo de Justiça | NÃO |





- Opções Processo
- Movimentar**
- Habilitar Advogados
- Modificar Dados
- Marcar Audiência
- Redistribuir
- Dependentes/Apensos
- Apensar Processo
- Visualizar Pendências
- Visualizar Responsáveis
- Trocar Responsável
- Movimentar Avançado

Processo: 5000051.68.2010.809.0059
 Data: 02/02/2010 06:22:43
 Prioridade

Eventos do Processo

Bloquear/Desbloquear

| Nº | Movimentação | Data | Usuário | Arquivo(s) |
|----|--|------------------------|---------------------------|---|
| 6 | CARTA PRECATÓRIA EXPEDIDA Para 4º Juizado Especial Criminal de Goiânia | 02/02/2010 06:58:36 | Teste Analista - Servidor |  |
| 5 | CERTIDÃO EXPEDIDA | 02/02/2010 06:57:33 | Teste Analista - Servidor |  |
| 4 | INTIMAÇÃO LIDA (Presencial para Benéfico Filho, ref. a Mov.: AUDIÊNCIA MARCADA) | 02/02/2010 06:22:43 | SISTEMA PROJUDI | |
| 3 | AUDIÊNCIA DE CONCILIAÇÃO MARCADA (Agendada para 22/02/2010 10:15:00) | 02/02/2010 06:22:43 | SISTEMA PROJUDI | |
| 2 | PROCESSO DISTRIBUÍDO 9º Juizado Especial Cível de Goiânia | 02/02/2010 06:22:43 | SISTEMA PROJUDI | |
| 1 | PETICAO ENVIADA | 02/02/2010 06:22:43 | Promotor - Promotor |  |

Movimentar Processo

Passo 1

Passo 1 - Dados Movimentação

+ 5000051.68

*Tipo Movimentação



Clique na 'lupa' para selecionar o tipo de movimentação

Classificador



Inserir Arquivo(s)

*Tipo de Arquivo



Modelo



Editor Texto

Assinar

Lista de Arquivos



| <input type="checkbox"/> | Descrição | Nome do Arquivo | Opções |
|--------------------------|-----------|-----------------|--------|
| | | | |

Avançar

Movimentar Processo

Passo 1

Passo 1 - Dados Movimentação

+ 5000051.68

*Tipo Movimentação

Classificador

Inserir Arquivo(s)

*Tipo de Arquivo

Modelo

Editor Texto

Assinar

Lista de Arquivos



| <input type="checkbox"/> | Descrição | Nome do Arquivo | Opções |
|--------------------------|-----------|-----------------|--------|
|--------------------------|-----------|-----------------|--------|

Avançar

[Movimentacao] Busca Tipo de Movimentação

Consulta Tipos de Movimentação

Digite a descrição:

Consultar

Digite o tipo de movimentação e clique em 'Consultar'

| | Descrição | Selecionar |
|----|----------------------------------|------------|
| 1 | ADJUDICAÇÃO CARTA EXPEDIDA | |
| 2 | AGUARDA DESATE DE CONFLITO | |
| 3 | AGUARDA PROVIDÊNCIA DO AUTOR | |
| 4 | AGUARDA PROVIDÊNCIA DO RÉU | |
| 5 | AR JUNTADO EM | |
| 6 | ASSISTÊNCIA JUDICIÁRIA REQUERIDA | |
| 7 | AUDIÊNCIA REALIZADA | |
| 8 | AUTOS CONCLUSOS PARA DECISÃO | |
| 9 | AUTOS CONCLUSOS PARA SENTENCA | |
| 10 | AVERBAÇÃO EFETUADA | |
| 11 | CARTA DE AJUDICAÇÃO EXPEDIDA | |
| 12 | CERTIDÃO EXPEDIDA | |
| 13 | CITAÇÃO AGUARDA CUMPRIMENTO | |
| 14 | CITAÇÃO EFETIVADA | |
| 15 | CUSTAS AGUARDA PREPARO | |

[Movimentacao] Busca Tipo de Movimentação

Consulta Tipos de Movimentação

Digite a descrição:

Consultar

| | Descrição | Selecionar |
|----|----------------------------------|------------|
| 1 | ADJUDICAÇÃO CARTA EXPEDIDA | |
| 2 | AGUARDA DESATE DE CONFLITO | |
| 3 | AGUARDA PROVIDÊNCIA DO AUTOR | |
| 4 | AGUARDA PROVIDÊNCIA DO RÉU | |
| 5 | AR JUNTADO EM | |
| 6 | ASSISTÊNCIA JUDICIÁRIA REQUERIDA | |
| 7 | AUDIÊNCIA REALIZADA | |
| 8 | AUTOS CONCLUSOS PARA DECISÃO | |
| 9 | AUTOS CONCLUSOS PARA SENTENCA | |
| 10 | AVERBAÇÃO EFETUADA | |
| 11 | CARTA DE AJUDICAÇÃO EXPEDIDA | |
| 12 | CERTIDÃO EXPEDIDA | |
| 13 | CITAÇÃO AGUARDA CUMPRIME | |
| 14 | CITAÇÃO EFETIVADA | |
| 15 | CUSTAS AGUARDA PREPARO | |

Ou clique diretamente no tipo de movimentação



[Movimentacao] Busca Tipo de Movimentação

Consulta Tipos de Movimentação

Digite a descrição:

Consultar

| | Descrição | Selecionar |
|----|----------------------------------|------------|
| 1 | ADJUDICAÇÃO CARTA EXPEDIDA | |
| 2 | AGUARDA DESATE DE CONFLITO | |
| 3 | AGUARDA PROVIDÊNCIA DO AUTOR | |
| 4 | AGUARDA PROVIDÊNCIA DO RÉU | |
| 5 | AR JUNTADO EM | |
| 6 | ASSISTÊNCIA JUDICIÁRIA REQUERIDA | |
| 7 | AUDIÊNCIA REALIZADA | |
| 8 | AUTOS CONCLUSOS PARA DECISÃO | |
| 9 | AUTOS CONCLUSOS PARA SENTENCA | |
| 10 | AVERBAÇÃO EFETUADA | |
| 11 | CARTA DE AJUDICAÇÃO EXPEDIDA | |
| 12 | CERTIDÃO EXPEDIDA | |
| 13 | CITAÇÃO AGUARDA CUMPRIMENTO | |
| 14 | CITAÇÃO EFETIVADA | |
| 15 | CUSTAS AGUARDA PREPARO | |

Movimentar Processo

Passo 1

Passo 1 - Dados Movimentação

+ 5000051.68

*Tipo Movimentação CERTIDÃO EXPEDIDA

Classificador

Inserir Arquivo(s)

*Tipo de Arquivo

Modelo

Editor Texto

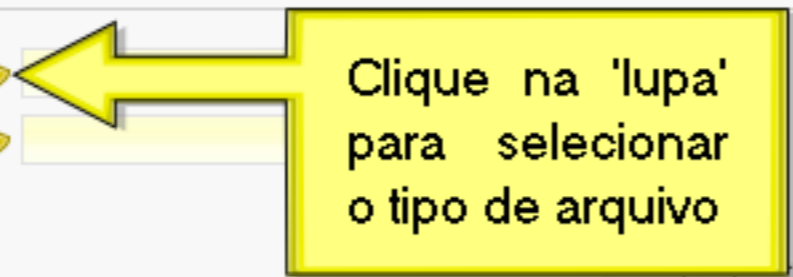

Assinar

Lista de Arquivos



| <input type="checkbox"/> | Descrição | Nome do Arquivo | Opções |
|--------------------------|-----------|-----------------|--------|
|--------------------------|-----------|-----------------|--------|

Avançar

Movimentar Processo

Passo 1

Passo 1 - Dados Movimentação

+ 5000051.68

*Tipo Movimentação CERTIDÃO EXPEDIDA

Classificador

Inserir Arquivo(s)

*Tipo de Arquivo Certidão

Modelo

Editor Texto

Assinar

Lista de Arquivos



| <input type="checkbox"/> | Descrição | Nome do Arquivo | Opções |
|--------------------------|-----------|-----------------|--------|
|--------------------------|-----------|-----------------|--------|

Avançar

[Movimentacao] Busca de Tipos de Arquivo

Consulta de Tipos de Arquivo

Digite a descrição:

Consultar

Digite o tipo de arquivo e clique em 'Consultar'

| | Descrição | Editar |
|----|--------------------------|--------|
| 1 | Alvará | |
| 2 | Carta de adjudicação | |
| 3 | Carta de citação | |
| 4 | Carta precatória | |
| 5 | Certidão | |
| 6 | Comprovante de Intimação | |
| 7 | Intimação | |
| 8 | Ofício | |
| 9 | Outros | |
| 10 | Petição | |
| 11 | Procuração | |
| 12 | Sentença | |
| 13 | Sentença Homologação | |
| 14 | Substabelecimento | |
| 15 | Termo de Audiência | |

[Movimentacao] Busca de Tipos de Arquivo

Consulta de Tipos de Arquivo

Digite a descrição: Consultar

| | Descrição | Editar |
|----|--------------------------|--------|
| 1 | Alvará | |
| 2 | Carta de adjudicação | |
| 3 | Carta de citação | |
| 4 | Carta precatória | |
| 5 | Certidão | |
| 6 | Comprovante de Intimação | |
| 7 | Intimação | |
| 8 | Ofício | |
| 9 | Outros | |
| 10 | Petição | |
| 11 | Procuração | |
| 12 | Sentença | |
| 13 | Sentença Homologação | |
| 14 | Substabelecimento | |
| 15 | Termo de Audiência | |

Ou clique diretamente no tipo de arquivo



[Movimentacao] Busca de Tipos de Arquivo

Consulta de Tipos de Arquivo

Digite a descrição: Consultar

| | Descrição | Editar |
|----|--------------------------|--------|
| 1 | Alvará | |
| 2 | Carta de adjudicação | |
| 3 | Carta de citação | |
| 4 | Carta precatória | |
| 5 | Certidão | |
| 6 | Comprovante de Intimação | |
| 7 | Intimação | |
| 8 | Ofício | |
| 9 | Outros | |
| 10 | Petição | |
| 11 | Procuração | |
| 12 | Sentença | |
| 13 | Sentença Homologação | |
| 14 | Substabelecimento | |
| 15 | Termo de Audiência | |

Movimentar Processo

Passo 1

Passo 1 - Dados Movimentação

+ 5000051.68

*Tipo Movimentação CERTIDÃO EXPEDIDA

Classificador

Inserir Arquivo(s)

*Tipo de Arquivo Certidão

Modelo

Editor Texto

Clique na 'lupa' para selecionar um modelo previamente cadastrado

Lista de Arquivos



| <input type="checkbox"/> | Descrição | Nome do Arquivo | Opções |
|--------------------------|-----------|-----------------|--------|
|--------------------------|-----------|-----------------|--------|

Avançar

Movimentar Processo

Passo 1

Passo 1 - Dados Movimentação

+ 5000051.68

*Tipo Movimentação CERTIDÃO EXPEDIDA

Classificador

Inserir Arquivo(s)

*Tipo de Arquivo Certidão

Modelo

Editor Texto

Clique no ícone para digitar o texto

Assinar

Lista de Arquivos



| <input type="checkbox"/> | Descrição | Nome do Arquivo | Opções |
|--------------------------|-----------|-----------------|--------|
|--------------------------|-----------|-----------------|--------|

Avançar

Movimentar Processo

Passo 1

Passo 1 - Dados Movimentação

+ 5000051.68

*Tipo Movimentação CERTIDÃO EXPEDIDA

Classificador

Inserir Arquivo(s)

*Tipo de Arquivo Certidão

Modelo

Editor Texto

Abrir Editor de Texto

Assinar

Lista de Arquivos



| <input type="checkbox"/> | Descrição | Nome do Arquivo | Opções |
|--------------------------|-----------|-----------------|--------|
| | | | |

Avançar

Movimentar Processo

Passo 1

Passo 1 - Dados Movimentação

+ 5000051.68

*Tipo Movimentação CERTIDÃO EXPEDIDA

Classificador

Inserir Arquivo(s)

*Tipo de Arquivo Certidão

Modelo

Editor Texto

Rich text editor toolbar with icons for source code, undo, redo, copy, paste, print, bold, italic, underline, text color, background color, bulleted list, numbered list, link, unlink, and help.

Movimentar Processo

Passo 1

Passo 1 - Dados Movimentação

+ 5000051.68

*Tipo Movimentação CERTIDÃO EXPEDIDA

Classificador

Inserir Arquivo(s)

*Tipo de Arquivo Certidão

Modelo

Editor Texto

Rich text editor toolbar with icons for source code, undo, redo, copy, paste, print, bold, italic, underline, text color, and background color.

Large text area for entering the document content, currently containing the placeholder text "Digite seu texto aqui."

Inserir Arquivo(s)

*Tipo de Arquivo Certidão

Modelo

Editor Texto



Estilo Normal Fonte Tam B I U abc x₂ x²

Digite seu texto aqui.

Clique no botão 'Assinar' para assinar o texto digitado

Assinar

Lista de Arquivos



Inserir Arquivo(s)

*Tipo de Arquivo Certidão

Modelo

Editor Texto



Estilo Normal Fonte Tam B I U abc x₂ x²

Digite seu texto aqui.

body p

Assinar

Lista de Arquivos



Página Inicial Processos Audiências

Inserir Arquivo(s)

*Tipo de Arquivo Certidão

Modelo

Editor Texto

Código-Fonte

Estilo Normal Fonte

Digite seu texto aqui.

TJGO - Assinatura Digital

Selecione Arquivo a ser assinado:

online.html

Adicionar
Limpar
informações

Certificado A1 (Arquivo) Certificado A3 (Cartão / Token)

Selecione seu Certificado Digital (.PFX / .P12):

ettings\asrocha\Desktop\certificado_testeana.p12 Selecionar

Digite a senha do seu Certificado ou PIN do Cartão / Token:

Assinar

| | | | | | | | | | |
|---|---|---|---|----|---|------|---|---|---|
| " | ! | @ | # | \$ | % | & | * | (|) |
| 1 | 2 | 3 | 4 | 5 | 6 | 7 | 8 | 9 | 0 |
| a | b | c | d | e | f | g | h | i | j |
| k | l | m | n | o | p | q | r | s | t |
| u | v | w | x | y | z | CAPS | ↑ | ← | |

Cancelar Concluir

Se quiser, clique em 'Adicionar' para inserir arquivos .mp3/.pdf

Assinar

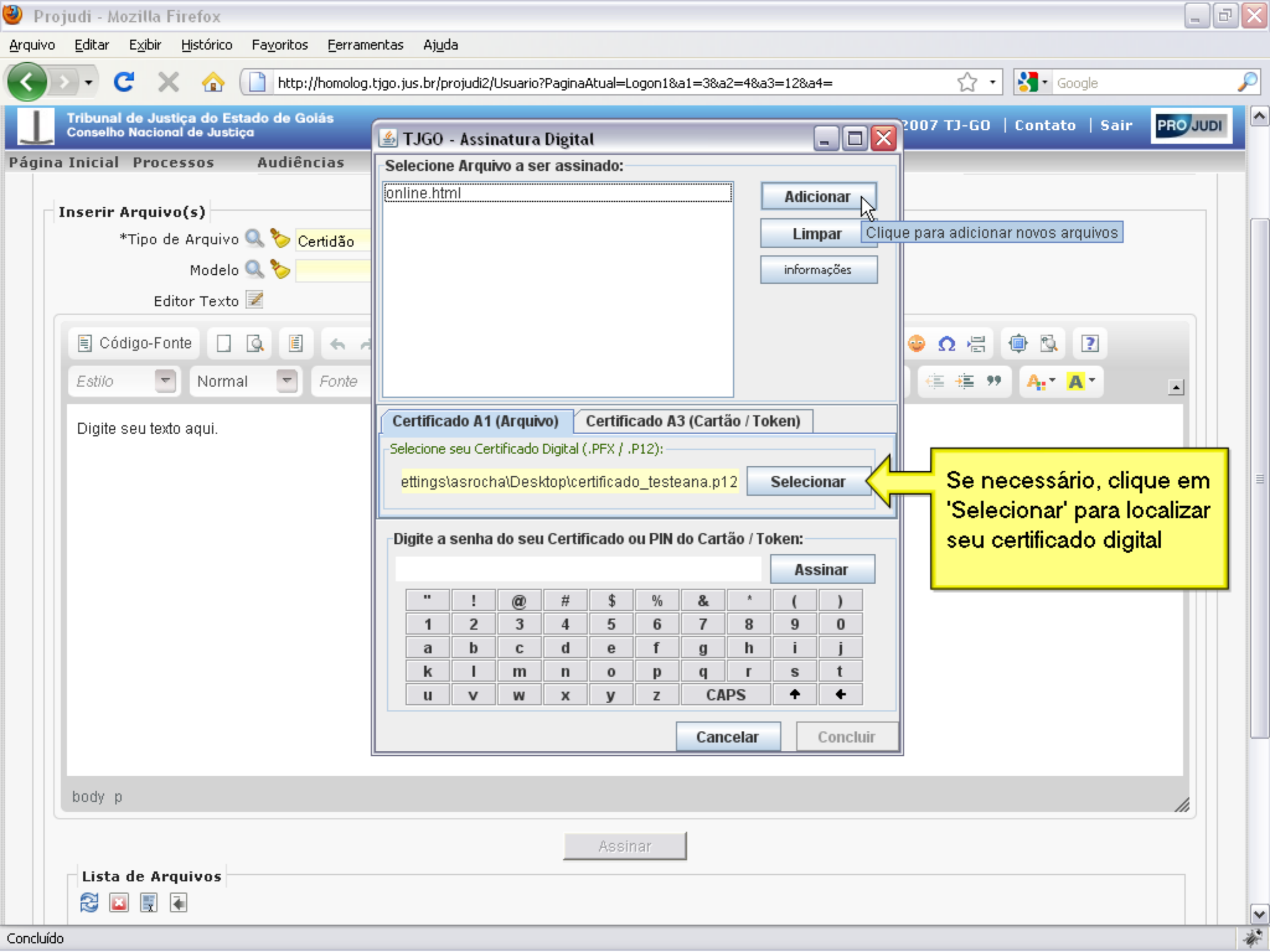

TJGO - Assinatura Digital

Selecione Arquivo a ser assinado:

online.html

Adicionar

Limpar Clique para adicionar novos arquivos

informações

Certificado A1 (Arquivo) **Certificado A3 (Cartão / Token)**

Selecione seu Certificado Digital (.PFX / .P12):

ettings\asrocha\Desktop\certificado_testeana.p12

Selecionar

Digite a senha do seu Certificado ou PIN do Cartão / Token:

Assinar

| | | | | | | | | | |
|---|---|---|---|----|---|------|---|---|---|
| " | ! | @ | # | \$ | % | & | ^ | (|) |
| 1 | 2 | 3 | 4 | 5 | 6 | 7 | 8 | 9 | 0 |
| a | b | c | d | e | f | g | h | i | j |
| k | l | m | n | o | p | q | r | s | t |
| u | v | w | x | y | z | CAPS | ↑ | ← | |

Cancelar **Concluir**

Se necessário, clique em 'Selecionar' para localizar seu certificado digital

Assinar

Lista de Arquivos



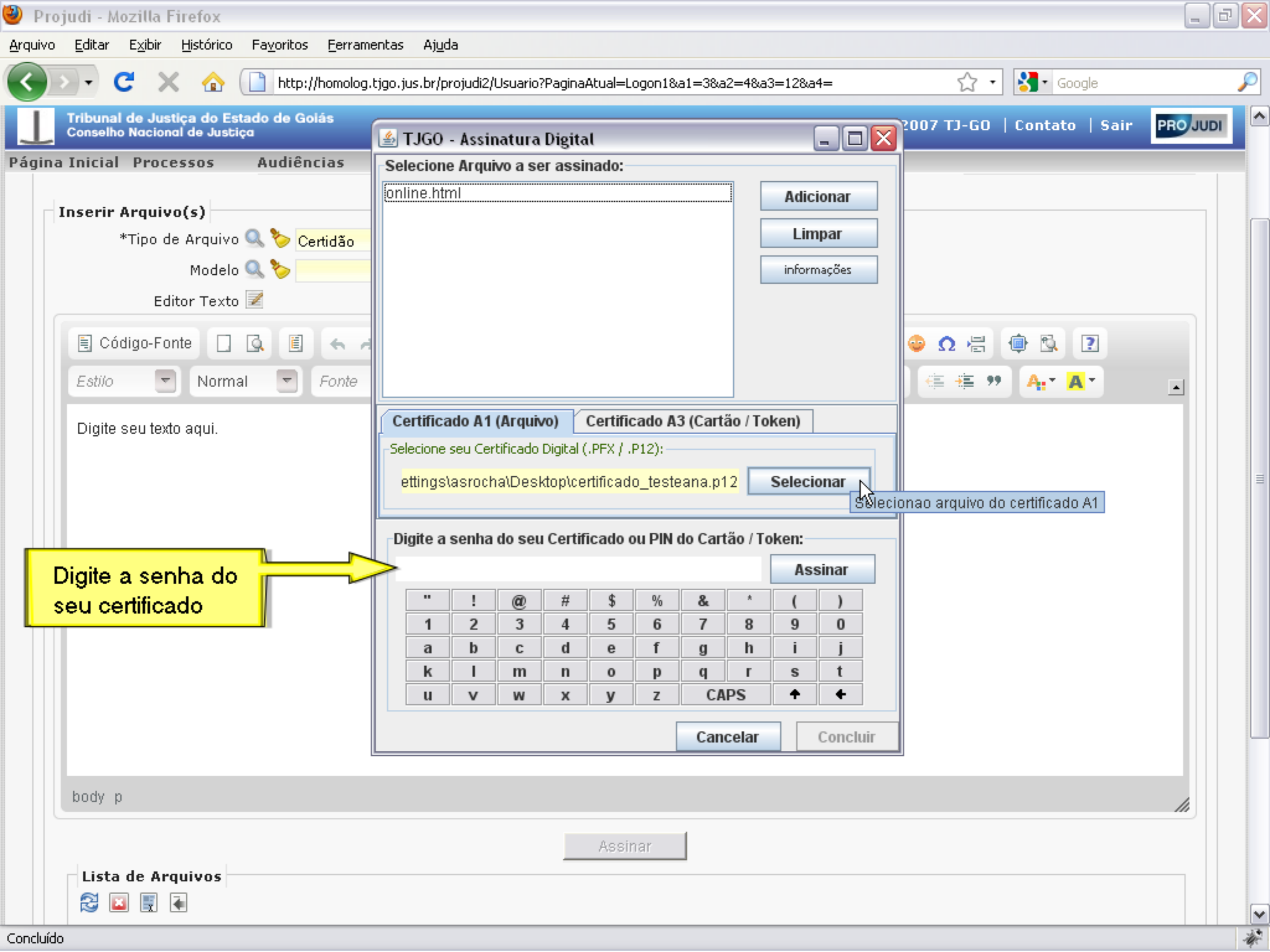

TJGO - Assinatura Digital

Selecione Arquivo a ser assinado:

online.html

Adicionar

Limpar

informações

Certificado A1 (Arquivo) **Certificado A3 (Cartão / Token)**

Selecione seu Certificado Digital (.PFX / .P12):

ettings\asrocha\Desktop\certificado_testeana.p12

Selecionar

Digite a senha do seu Certificado ou PIN do Cartão / Token:

Assinar

| | | | | | | | | | |
|---|---|---|---|----|---|------|---|---|---|
| " | ! | @ | # | \$ | % | & | ^ | (|) |
| 1 | 2 | 3 | 4 | 5 | 6 | 7 | 8 | 9 | 0 |
| a | b | c | d | e | f | g | h | i | j |
| k | l | m | n | o | p | q | r | s | t |
| u | v | w | x | y | z | CAPS | | ↑ | ← |

Cancelar Concluir

Digite a senha do seu certificado

Selecao arquivo do certificado A1

Assinar

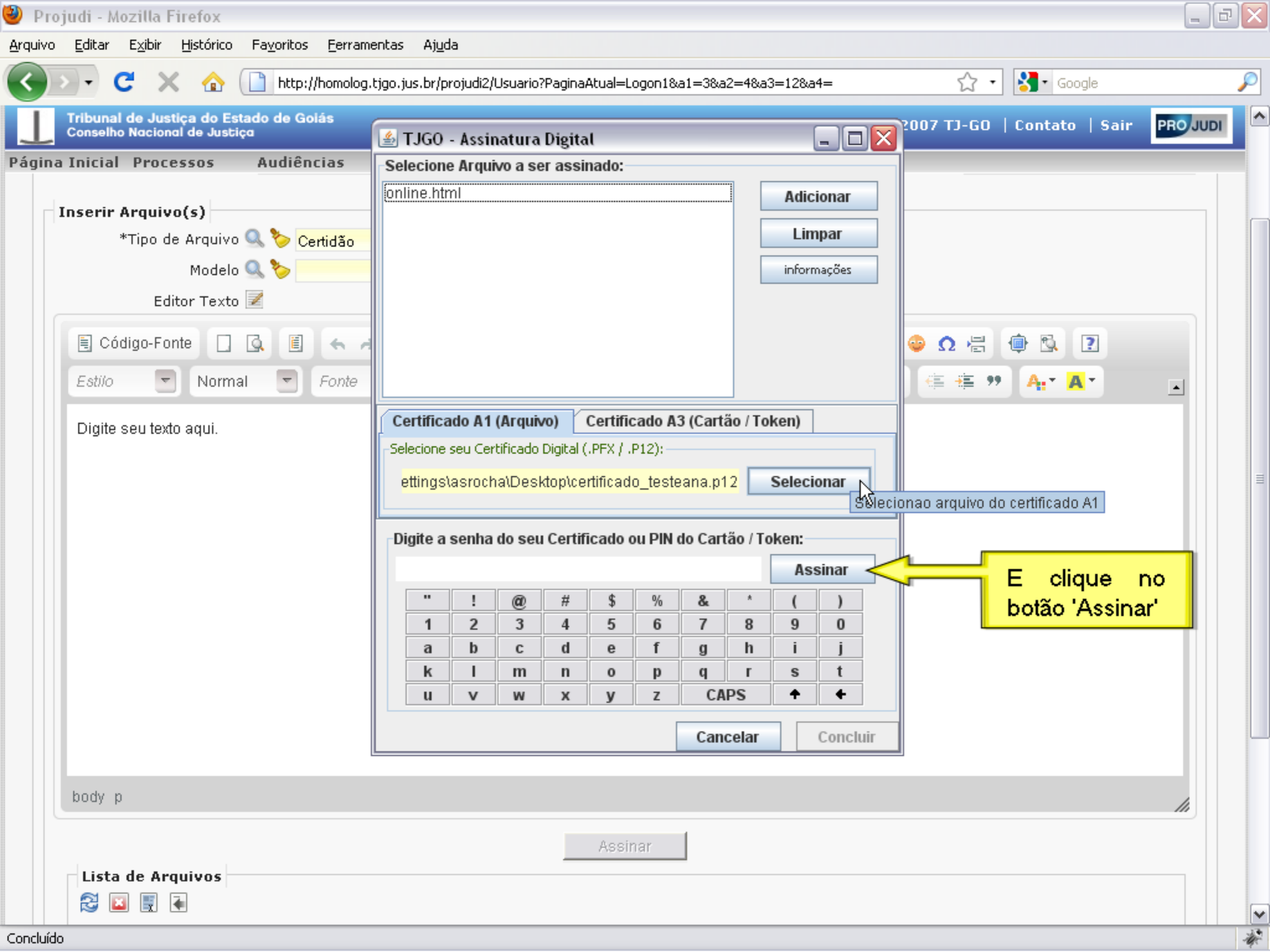

TJGO - Assinatura Digital

Selecione Arquivo a ser assinado:

online.html

Adicionar

Limpar

informações

Certificado A1 (Arquivo) **Certificado A3 (Cartão / Token)**

Selecione seu Certificado Digital (.PFX / .P12):

ettings\asrocha\Desktop\certificado_testeana.p12

Selecionar

Selecioneo arquivo do certificado A1

Digite a senha do seu Certificado ou PIN do Cartão / Token:

Assinar

| | | | | | | | | | |
|---|---|---|---|----|---|------|---|---|---|
| " | ! | @ | # | \$ | % | & | * | (|) |
| 1 | 2 | 3 | 4 | 5 | 6 | 7 | 8 | 9 | 0 |
| a | b | c | d | e | f | g | h | i | j |
| k | l | m | n | o | p | q | r | s | t |
| u | v | w | x | y | z | CAPS | ↑ | ← | |

Cancelar Concluir

E clique no botão 'Assinar'

Assinar

Página Inicial Processos Audiências

Inserir Arquivo(s)

*Tipo de Arquivo Certidão

Modelo

Editor Texto

Código-Fonte

Estilo Normal Fonte

Digite seu texto aqui.

TJGO - Assinatura Digital

Selecione Arquivo a ser assinado:

online.html

Adicionar

Limpar

informações

Certificado A1 (Arquivo) Certificado A3 (Cartão / Token)

Selecione seu Certificado Digital (.PFX / .P12):

ettings\asrocha\Desktop\certificado_testeana.p12

Selecionar

Digite a senha do seu Certificado ou PIN do Cartão / Token:

.....

Assinar

| | | | | | | | | | |
|---|---|---|---|----|---|------|---|---|---|
| " | ! | @ | # | \$ | % | & | * | (|) |
| 1 | 2 | 3 | 4 | 5 | 6 | 7 | 8 | 9 | 0 |
| a | b | c | d | e | f | g | h | i | j |
| k | l | m | n | o | p | q | r | s | t |
| u | v | w | x | y | z | CAPS | ↑ | ← | |

Cancelar Concluir

Clique para inserir uma assinaturas

Assinar

Página Inicial Processos Audiências

Inserir Arquivo(s)

*Tipo de Arquivo Certidão

Modelo

Editor Texto

Código-Fonte

Estilo Normal Fonte

Digite seu texto aqui.

body p

TJGO - Assinatura Digital

Selecione Arquivo a ser assinado:

online.html

Adicionar

Limpar

informações

Assinado com sucesso

1 Arquivo(s) assinado(s) com sucesso(s).

**Se desejar co-assinar o(s) arquivo(s):
Selecione outro certificado ou insira um novo "Cartão/Token".**

Para finalizar clique em "Concluir".

OK

Assinar

| | | | | | | | | | |
|---|---|---|---|----|---|------|---|---|---|
| " | ! | @ | # | \$ | % | & | * | (|) |
| 1 | 2 | 3 | 4 | 5 | 6 | 7 | 8 | 9 | 0 |
| a | b | c | d | e | f | g | h | i | j |
| k | l | m | n | o | p | q | r | s | t |
| u | v | w | x | y | z | CAPS | ↑ | ← | |

Cancelar Concluir

Assinar

Lista de Arquivos



Inserir Arquivo(s)

*Tipo de Arquivo Certidão

Modelo

Editor Texto

Código-Fonte

Estilo Normal Fonte

Digite seu texto aqui.

TJGO - Assinatura Digital

Selecione Arquivo a ser assinado:

online.html

Adicionar

Limpar

informações

Assinado com sucesso

1 Arquivo(s) assinado(s) com sucesso(s).

Se desejar co-assinar o(s) arquivo(s):
Selecione outro certificado ou insira um novo "Cartão/Token".

Para finalizar clique em "Concluir".

OK

Assinar

| | | | | | | | | | |
|---|---|---|---|----|---|------|---|---|---|
| " | ! | @ | # | \$ | % | & | * | (|) |
| 1 | 2 | 3 | 4 | 5 | 6 | 7 | 8 | 9 | 0 |
| a | b | c | d | e | f | g | h | i | j |
| k | l | m | n | o | p | q | r | s | t |
| u | v | w | x | y | z | CAPS | ↑ | ← | |

Cancelar Concluir

Assinar

Lista de Arquivos

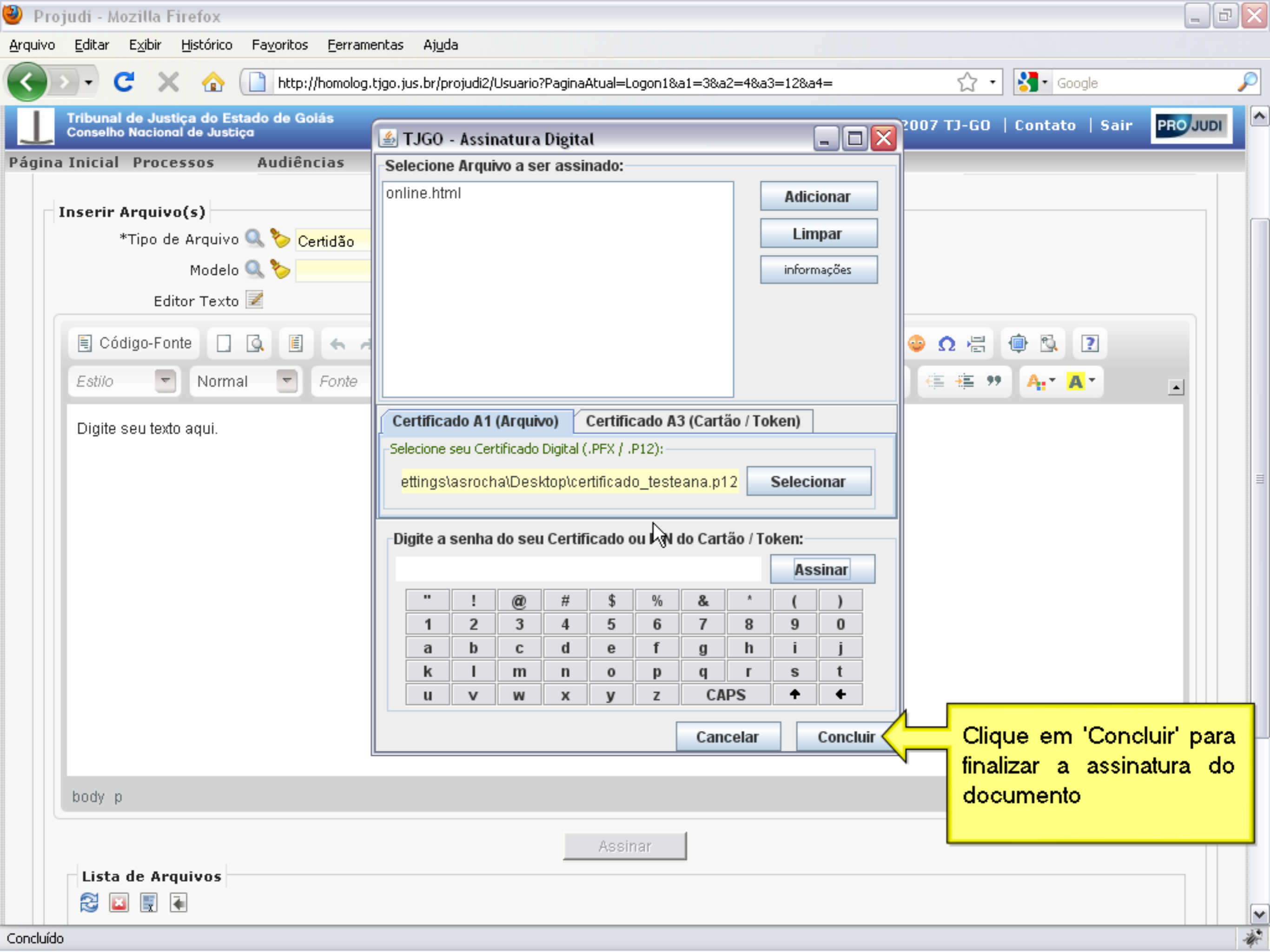

TJGO - Assinatura Digital

Selecione Arquivo a ser assinado:

online.html

Adicionar

Limpar

informações

Certificado A1 (Arquivo) | Certificado A3 (Cartão / Token)

Selecione seu Certificado Digital (.PFX / .P12):

ettings\asrocha\Desktop\certificado_testeana.p12

Selecionar

Digite a senha do seu Certificado ou PIN do Cartão / Token:

Assinar

| | | | | | | | | | |
|---|---|---|---|----|---|------|---|---|---|
| " | ! | @ | # | \$ | % | & | * | (|) |
| 1 | 2 | 3 | 4 | 5 | 6 | 7 | 8 | 9 | 0 |
| a | b | c | d | e | f | g | h | i | j |
| k | l | m | n | o | p | q | r | s | t |
| u | v | w | x | y | z | CAPS | ↑ | ← | |

Cancelar Concluir

Clique em 'Concluir' para finalizar a assinatura do documento

Assinar

Página Inicial Processos Audiências

Inserir Arquivo(s)

*Tipo de Arquivo Certidão

Modelo

Editor Texto

Código-Fonte

Estilo Normal Fonte

Digite seu texto aqui.

body p

TJGO - Assinatura Digital

Selecione Arquivo a ser assinado:

online.html

Adicionar

Limpar

informações

Certificado A1 (Arquivo) Certificado A3 (Cartão / Token)

Selecione seu Certificado Digital (.PFX / .P12):

ettings\asrocha\Desktop\certificado_testeana.p12

Selecionar

Digite a senha do seu Certificado ou PIN do Cartão / Token:

Assinar

| | | | | | | | | | |
|---|---|---|---|----|---|------|---|---|---|
| " | ! | @ | # | \$ | % | & | * | (|) |
| 1 | 2 | 3 | 4 | 5 | 6 | 7 | 8 | 9 | 0 |
| a | b | c | d | e | f | g | h | i | j |
| k | l | m | n | o | p | q | r | s | t |
| u | v | w | x | y | z | CAPS | ↑ | ← | |

Cancelar Concluir

Clique para finalizar as assinaturas

Assinar

Movimentar PROCESSO

Passo 1

Passo 1 - Dados Movimentação

+ 5000051.68

*Tipo Movimentação CERTIDÃO EXPEDIDA

Classificador

Inserir Arquivo(s)

*Tipo de Arquivo

Modelo

Editor Texto

Assinar

Lista de Arquivos



| <input type="checkbox"/> | Descrição | Nome do Arquivo | Opções |
|--------------------------|-----------|-----------------|--------|
| <input type="checkbox"/> | Certidão | online | |

Avançar

Clique em 'Avançar'

Movimentar PROCESSO

Passo 1

Passo 1 - Dados Movimentação

+ 5000051.68

*Tipo Movimentação CERTIDÃO EXPEDIDA

Classificador

Inserir Arquivo(s)

*Tipo de Arquivo

Modelo

Editor Texto

Assinar

Lista de Arquivos



| <input type="checkbox"/> | Descrição | Nome do Arquivo | Opções |
|--------------------------|-----------|-----------------|--------|
| <input type="checkbox"/> | Certidão | online | |

Avançar

Movimentar Processo

Passo 1 OK Passo 2

Passo 2 - Pendências a Gerar

Tipo de Pendência -Selecione o Tipo de Pendência-

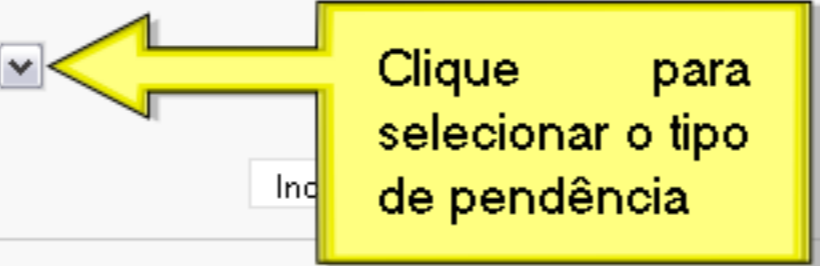

Incl

Lista de pendências



| <input type="checkbox"/> | Tipo | Destinatário | Prazo | Urgente | Intimação | Retirar |
|--------------------------|------|--------------|-------|---------|-----------|---------|
|--------------------------|------|--------------|-------|---------|-----------|---------|

Avançar

Passo 1 OK Passo 2

Passo 2 - Pendências a Gerar

Tipo de Pendência -Selecione o Tipo de Pendência-

Incluir

Lista de pendências



| <input type="checkbox"/> | Tipo | Destinatário | Prazo | Urgente | Intimação | Retirar |
|--------------------------|------|--------------|-------|---------|-----------|---------|
|--------------------------|------|--------------|-------|---------|-----------|---------|

Avançar

Movimentar Processo

Passo 1 OK Passo 2

Passo 2 - Pendências a Gerar

Tipo de Pendência -Selecione o Tipo de Pendência-

- Selecione o Tipo de Pendência-
- Alvará
- Arquivamento
- Carta de Adjucação
- Carta de Citação
- Carta Precatória
- Concluso - Decisão
- Concluso - Despacho
- Concluso - Genérico
- Concluso - Sentença
- Cumprimento Genérico
- Desarquivamento
- Edital
- Enviar para Turma Recursal
- Intimação**
- Mandado
- Ofício
- Ofício Delegacia
- Pedido Cálculo
- Suspensão de Processo

Incluir

Avançar

Selecione 'Intimação'

Destinatário Prazo Urgente Intimação Retirar

Lista de pendências



Tipo

Movimentar Processo

Passo 1 OK Passo 2

Passo 2 - Pendências a Gerar

Tipo de Pendência -Selecione o Tipo de Pendência-

- Selecione o Tipo de Pendência-
- Alvará
- Arquivamento
- Carta de Adjucação
- Carta de Citação
- Carta Precatória
- Concluso - Decisão
- Concluso - Despacho
- Concluso - Genérico
- Concluso - Sentença
- Cumprimento Genérico
- Desarquivamento
- Edital
- Enviar para Turma Recursal
- Intimação
- Mandado
- Ofício
- Ofício Delegacia
- Pedido Cálculo
- Suspensão de Processo

Incluir

| Destinatário | Prazo | Urgente | Intimação | Retirar |
|--------------|-------|---------|-----------|---------|
|--------------|-------|---------|-----------|---------|

Avançar

Lista de pendências



Tipo

Movimentar Processo

Passo 1 OK Passo 2

Passo 2 - Pendências a Gerar

Tipo de Pendência Intimação

Destinatário Todos Promoventes

Prazo (dias)

Urgente Não

Selecione o destinatário

Intimação em Audiência/Cartório

Incluir

Lista de pendências



| <input type="checkbox"/> | Tipo | Destinatário | Prazo | Urgente | Intimação | Retirar |
|--------------------------|------|--------------|-------|---------|-----------|---------|
|--------------------------|------|--------------|-------|---------|-----------|---------|

Avançar

Movimentar Processo

Passo 1 OK Passo 2

Passo 2 - Pendências a Gerar

Tipo de Pendência Intimação

Destinatário Todos Promoventes Pessoal Pessoal e Advogados Intimação em Audiência/Cartório

Prazo (dias) Urgente Não

Incluir

Lista de pendências



| <input type="checkbox"/> | Tipo | Destinatário | Prazo | Urgente | Intimação | Retirar |
|--------------------------|------|--------------|-------|---------|-----------|---------|
|--------------------------|------|--------------|-------|---------|-----------|---------|

Avançar

Movimentar Processo

Passo 1 OK Passo 2

Passo 2 - Pendências a Gerar

Tipo de Pendência Intimação

Destinatário Todos Promoventes

Pessoal Pessoal e Advogados Intimação em Audiência/Cartório

Prazo (dias) Todos Promoventes Urgente Não

Incluir

Lista de pendências



- Todos Promovidos
- Benéfico Filho - Promovente
- Boanerges Santo - Promovido
- Ministério Público

Selecione 'Ministério Público'

| <input type="checkbox"/> | Tipo | Destinatário | Prazo | Urgente | Intimação | Retirar |
|--------------------------|------|--------------|-------|---------|-----------|---------|
|--------------------------|------|--------------|-------|---------|-----------|---------|

Avançar

Movimentar Processo

Passo 1 OK Passo 2

Passo 2 - Pendências a Gerar

Tipo de Pendência Intimação

Destinatário Todos Promoventes

Pessoal Pessoal e Advogados Intimação em Audiência/Cartório

Prazo (dias) Todos Promoventes Urgente Não

- Todos Promoventes
- Todos Promovidos
- Benéfico Filho - Promovente
- Boanerges Santo - Promovido
- Ministério Público

Incluir

Lista de pendências



| <input type="checkbox"/> | Tipo | Destinatário | Prazo | Urgente | Intimação | Retirar |
|--------------------------|------|--------------|-------|---------|-----------|---------|
|--------------------------|------|--------------|-------|---------|-----------|---------|

Avançar

Movimentar Processo

Passo 1 OK Passo 2

Passo 2 - Pendências a Gerar

Tipo de Pendência

Destinatário Pessoal Pessoal e Advogados Intimação em Audiência/Cartório

Prazo (dias) Urgente Não

Incluir

Clique em 'Incluir'

Lista de pendências



| <input type="checkbox"/> | Tipo | Destinatário | Prazo | Urgente | Intimação | Retirar |
|--------------------------|------|--------------|-------|---------|-----------|---------|
|--------------------------|------|--------------|-------|---------|-----------|---------|

Avançar

Movimentar Processo

Passo 1 OK Passo 2

Passo 2 - Pendências a Gerar

Tipo de Pendência

Destinatário Pessoal Pessoal e Advogados Intimação em Audiência/Cartório

Prazo (dias) Urgente

Incluir

Incluir os dados na tabela

Lista de pendências



| <input type="checkbox"/> | Tipo | Destinatário | Prazo | Urgente | Intimação | Retirar |
|--------------------------|------|--------------|-------|---------|-----------|---------|
|--------------------------|------|--------------|-------|---------|-----------|---------|

Avançar

Movimentar Processo

Passo 1 OK Passo 2

Passo 2 - Pendências a Gerar

Tipo de Pendência -Selecione o Tipo de Pendência- Prazo (dias) Urgente Não

Incluir

Lista de pendências



| <input type="checkbox"/> | Tipo | Destinatário | Prazo | Urgente | Intimação | Retirar |
|--------------------------|-----------|--------------------|-------|---------|-----------|--------------------------|
| <input type="checkbox"/> | Intimação | Ministério Público | | Não | | <input type="checkbox"/> |

Pendência a ser gerada

Avançar

Movimentar Processo

Passo 1 OK Passo 2

Passo 2 - Pendências a Gerar

Tipo de Pendência -Selecione o Tipo de Pendência- Prazo (dias) Urgente Não

Incluir

Lista de pendências



| <input type="checkbox"/> | Tipo | Destinatário | Prazo | Urgente | Intimação | Retirar |
|--------------------------|-----------|--------------------|-------|---------|-----------|--------------------------|
| <input type="checkbox"/> | Intimação | Ministério Público | | Não | | <input type="checkbox"/> |

Avançar

Clique em 'Avançar'

Movimentar Processo

Passo 1 OK Passo 2

Passo 2 - Pendências a Gerar

Tipo de Pendência -Selecione o Tipo de Pendência- Prazo (dias) Urgente Não

Incluir

Lista de pendências



Table with columns: Tipo, Destinatário, Prazo, Urgente, Intimação, Retirar. Row 1: Intimação, Ministério Público, Não, Retirar

Avançar

Movimentar Processo

Passo 1 OK Passo 2 OK Passo 3

Confirmação Dados

Processo(s) 5000051.68

Tipo Movimentação CERTIDÃO EXPEDIDA

Classificador de Processo

Arquivos Inseridos

| Descrição | Nome |
|-----------|--------|
| Certidão | online |

Lista das pendências

| Tipo | Destinatário | Prazo | Urgente | Intimação |
|-----------|--------------------|-------|---------|-----------|
| Intimação | Ministério Público | | Não | |

Salvar

Tela para conferência dos dados. Clique em 'Salvar'

Movimentar Processo

Passo 1 OK Passo 2 OK Passo 3

Confirmação Dados

Processo(s) 5000051.68

Tipo Movimentação CERTIDÃO EXPEDIDA

Classificador de Processo

Arquivos Inseridos

| Descrição | Nome |
|-----------|--------|
| Certidão | online |

Lista das pendências

| Tipo | Destinatário | Prazo | Urgente | Intimação |
|-----------|--------------------|-------|---------|-----------|
| Intimação | Ministério Público | | Não | |

Salvar

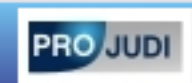

Dados do Processo

Dados do Processo

Número 5000051.68.2010.809.0059

Opções Processo

Promovente(s)

Nome Benéfico Filho

CPF

Endereço

Promovido(s)

Nome Boanerges Santo

Endereço

Outras Informações

Serventia 9º Juizado Especial Cíve

Classe Anulação de Contrato

Assunto(s) Adimplemento e Extinção -

Valor da Causa 5.000,00

Fase Processual Conhecimento

Classificador

Segredo de Justiça NÃO

Processo

Movimentação efetuada com sucesso.

43



Eventos do Processo

Bloquear/Desbloquear

| Nº | Movimentação | Data | Usuário | Arquivo(s) |
|----|---|------------------------|---------------------------|------------|
| 10 | INTIMAÇÃO EXPEDIDA (On-line para Promotoria de Justiça de Goiânia, ref. a Mov.: CERTIDÃO EXPEDIDA) | 02/02/2010 11:49:59 | SISTEMA PROJUDI | |
| 9 | CERTIDÃO EXPEDIDA | 02/02/2010 11:49:59 | Teste Analista - Servidor | |
| 8 | AUTOS CONCLUSOS | 02/02/2010 11:47:05 | Teste Analista - Servidor | |
| 7 | CERTIDÃO EXPEDIDA | 02/02/2010 11:47:05 | Teste Analista - Servidor | |
| 6 | CARTA PRECATÓRIA EXPEDIDA Para 4º Juizado Especial Criminal de Goiânia | 02/02/2010 06:58:36 | Teste Analista - Servidor | |
| 5 | CERTIDÃO EXPEDIDA | 02/02/2010 06:57:33 | Teste Analista - Servidor | |
| 4 | INTIMAÇÃO LIDA (Presencial para Benéfico Filho, ref. a Mov.: AUDIÊNCIA MARCADA) | 02/02/2010 06:22:43 | SISTEMA PROJUDI | |
| 3 | AUDIÊNCIA DE CONCILIAÇÃO MARCADA (Agendada para 22/02/2010, 10:15:00) | 02/02/2010 06:22:43 | SISTEMA PROJUDI | |

Dados do Processo

Número 5000051.68.2010.809.0059

Opções Processo

Promovente(s)

Nome Benéfico Filho CPF Endereço

Promovido(s)

Nome Boanerges Santo Endereço

Outras Informações

Serventia 9º Juizado Especial Cíve
Classe Anulação de Contrato
Assunto(s) Adimplemento e Extinção -
Valor da Causa 5.000,00
Fase Processual Conhecimento
Classificador
Segredo de Justiça NÃO

Processo
Movimentação efetuada com sucesso.
Fechar

Eventos do Processo

Bloquear/Desbloquear

Table with 5 columns: N°, Movimentação, Data, Usuário, Arquivo(s). Contains 10 rows of process events.

Dados do Processo

Dados do Processo

Número 5000051.68.2010.809.0059

Opções Processo

Promovente(s)

Nome Benéfico Filho

CPF

Endereço

Promovido(s)

Nome Boanerges Santo

CPF

Endereço

Outras Informações

Serventia 9º Juizado Especial Cível de Goiânia

Classe Anulação de Contrato

Assunto(s) Adimplemento e Extinção -

Valor da Causa 5.000,00

Fase Processual Conhecimento

Classificador

Segredo de Justiça NÃO

Processo Originário

Data Distribuição 02/02/2010 06:22:43

Prioridade



Eventos do Processo

Bloquear/Desbloquear

| Nº | Movimentação | Data | Usuário | Arquivo(s) |
|----|---|------------------------|---------------------------|------------|
| 10 | INTIMAÇÃO EXPEDIDA (On-line para Promotoria de Justiça de Goiânia, ref. a Mov.: CERTIDÃO EXPEDIDA) | 02/02/2010 11:49:59 | SISTEMA PROJUDI | |
| 9 | CERTIDÃO EXPEDIDA | 02/02/2010 11:49:59 | Teste Analista - Servidor | |
| 8 | AUTOS CONCLUSOS | 02/02/2010 11:47:05 | Teste Analista - Servidor | |
| 7 | CERTIDÃO EXPEDIDA | 02/02/2010 11:47:05 | Teste Analista - Servidor | |
| 6 | CARTA PRECATÓRIA EXPEDIDA Para 4º Juizado Especial Criminal de Goiânia | 02/02/2010 06:58:36 | Teste Analista - Servidor | |
| 5 | CERTIDÃO EXPEDIDA | 02/02/2010 06:57:33 | Teste Analista - Servidor | |
| 4 | INTIMAÇÃO LIDA (Presencial para Benéfico Filho, ref. a Mov.: AUDIÊNCIA MARCADA) | 02/02/2010 06:22:43 | SISTEMA PROJUDI | |
| 3 | AUDIÊNCIA DE CONCILIAÇÃO MARCADA (Agendada para 22/02/2010 10:15:00) | 02/02/2010 06:22:43 | SISTEMA PROJUDI | |