

Bom Dia *Teste Analista*, seja bem vindo ao *Projudi*

Serventia: 9º Juizado Especial Cível de Goiânia Cargo: Analista Judiciário

Dados Serventia

Tipo	Qtde
Processos Ativos	28

Para mandar processo concluso, clique na quantidade de 'Processos Ativos'.

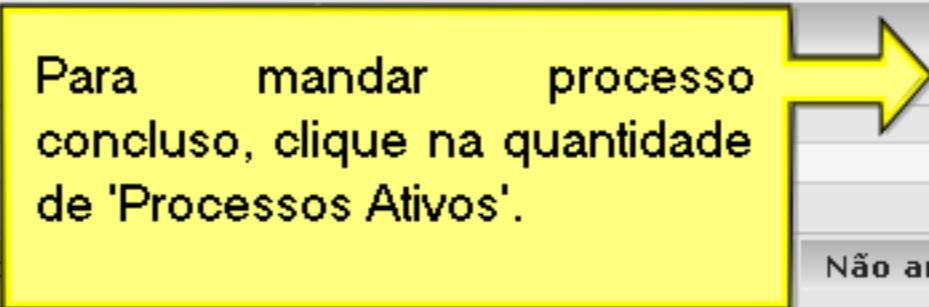

Pendências Serventia

Tipo Pendência	Não analisadas	Pré-analisadas	Reservadas
Alvará	2	0	0
Carta de Citação	3	2	0
Intimação	8	0	0
Mandado	1	0	1
Verificar Novo Processo	7	0	0
Verificar Prevenção	5	0	0
Verificar Processo	1	0	0
Prazo Decorrido		3	
Acompanhamento		8	
Expedidas Aguardando Visto		1	

Bom Dia *Teste Analista*, seja bem vindo ao *Projudi*

Serventia: 9º Juizado Especial Cível de Goiânia Cargo: Analista Judiciário

Dados Serventia

Tipo	Qtde
Processos Ativos	28

Pendências Serventia

Tipo Pendência	Não analisadas	Pré-analisadas	Reservadas
Alvará	2	0	0
Carta de Citação	3	2	0
Intimação	8	0	0
Mandado	1	0	1
Verificar Novo Processo	7	0	0
Verificar Prevenção	5	0	0
Verificar Processo	1	0	0
Prazo Decorrido		3	
Acompanhamento		8	
Expedidas Aguardando Visto		1	

Consulta de Processos

Movimentação em Lote Redistribuição em Lote Trocar Responsável

<input type="checkbox"/>	Número	Promovente(s)	Promovido(s)	Serventia	Selecionar
<input type="checkbox"/>	5000010.38	• João da Silva	• José de Souza	9º Juizado Especial Cível de Goiânia	
<input type="checkbox"/>	5000006.98	• VICTOR ALEXANDRE ARAÚJO ABRANTES	• SECRETARIA DE EDUCAÇÃO DO ESTADO DE GOIÁS	9º Juizado Especial Cível de Goiânia	
<input type="checkbox"/>	5000027.40	• Criança	• O Estado	9º Juizado Especial Cível de Goiânia	
<input type="checkbox"/>	5000017.93	• FAMILIA TESTE 1 2010 ALIMENTOS	• RÉU FAMILIA TESTE 1 2010 ALIMENTOS	9º Juizado Especial Cível de Goiânia	
<input type="checkbox"/>	5000007.49	• TESTE 1 2010 PAULO VALENTE	• RÉU TESTE 1 2010 ACORDO NA CONCILIAÇÃO	9º Juizado Especial Cível de Goiânia	
<input type="checkbox"/>	5000005.16	• VICTOR ALEXANDRE ARAÚJO ABRANTES	• SECRETARIA DE EDUCAÇÃO DO ESTADO DE GOIÁS	9º Juizado Especial Cível de Goiânia	
<input type="checkbox"/>	5000025.70	• João Carlos	• Maria João	9º Juizado Especial Cível de Goiânia	
<input type="checkbox"/>	5000024.85	• João Carlos	• Maria João	9º Juizado Especial Cível de Goiânia	
<input type="checkbox"/>	5000023.3	• Teste Promovente	• FERNANDO PESSOA MFS	9º Juizado Especial Cível de Goiânia	
<input type="checkbox"/>	5000022.18	• FERNANDO PESSOA MFS	• Teste Promovente	9º Juizado Especial Cível de Goiânia	
<input type="checkbox"/>	5000021.33	• Teste Promovente	• Teste Promovido	9º Juizado Especial Cível de Goiânia	
<input type="checkbox"/>	5000020.48	• Cora Coralina da Silva NCS	• HUGO DE CARVALHO	9º Juizado Especial Cível de Goiânia	
<input type="checkbox"/>	5000019.63	• CARLOS DE ANDRADE - MFS	• PAULO COELHO	9º Juizado Especial Cível de Goiânia	
<input type="checkbox"/>	5000018.78	• MARIO QUINTANA NCS	• CLARICE LISPECTOR	9º Juizado Especial Cível de Goiânia	
<input type="checkbox"/>	5000016.11	• MARIO QUINTANA NCS	• PABLO NERUDA	9º Juizado Especial Cível de Goiânia	

Clique na linha onde aparece o processo.

Consulta de Processos

Movimentação em Lote Redistribuição em Lote Trocar Responsável

<input type="checkbox"/>	Número	Promovente(s)	Promovido(s)	Serventia	Selecionar
<input type="checkbox"/>	5000010.38	• João da Silva	• José de Souza	9º Juizado Especial Cível de Goiânia	
<input type="checkbox"/>	5000006.98	• VICTOR ALEXANDRE ARAÚJO ABRANTES	• SECRETARIA DE EDUCAÇÃO DO ESTADO DE GOIÁS	9º Juizado Especial Cível de Goiânia	
<input type="checkbox"/>	5000027.40	• Criança	• O Estado	9º Juizado Especial Cível de Goiânia	
<input type="checkbox"/>	5000017.93	• FAMILIA TESTE 1 2010 ALIMENTOS	• RÉU FAMILIA TESTE 1 2010 ALIMENTOS	9º Juizado Especial Cível de Goiânia	
<input type="checkbox"/>	5000007.49	• TESTE 1 2010 PAULO VALENTE	• RÉU TESTE 1 2010 ACORDO NA CONCILIAÇÃO	9º Juizado Especial Cível de Goiânia	
<input type="checkbox"/>	5000005.16	• VICTOR ALEXANDRE ARAÚJO ABRANTES	• SECRETARIA DE EDUCAÇÃO DO ESTADO DE GOIÁS	9º Juizado Especial Cível de Goiânia	
<input type="checkbox"/>	5000025.70	• João Carlos	• Maria João	9º Juizado Especial Cível de Goiânia	
<input type="checkbox"/>	5000024.85	• João Carlos	• Maria João	9º Juizado Especial Cível de Goiânia	
<input type="checkbox"/>	5000023.3	• Teste Promovente	• FERNANDO PESSOA MFS	9º Juizado Especial Cível de Goiânia	
<input type="checkbox"/>	5000022.18	• FERNANDO PESSOA MFS	• Teste Promovente	9º Juizado Especial Cível de Goiânia	
<input type="checkbox"/>	5000021.33	• Teste Promovente	• Teste Promovido	9º Juizado Especial Cível de Goiânia	
<input type="checkbox"/>	5000020.48	• Cora Coralina da Silva NCS	• HUGO DE CARVALHO	9º Juizado Especial Cível de Goiânia	
<input type="checkbox"/>	5000019.63	• CARLOS DE ANDRADE - MFS	• PAULO COELHO	9º Juizado Especial Cível de Goiânia	
<input type="checkbox"/>	5000018.78	• MARIO QUINTANA NCS	• CLARICE LISPECTOR	9º Juizado Especial Cível de Goiânia	
<input type="checkbox"/>	5000016.11	• MARIO QUINTANA NCS	• PABLO NERUDA	9º Juizado Especial Cível de Goiânia	

Dados do Processo

**Dados do Processo**  
 Número **5000020.48.2010.809.0059**

**Promovente(s)**  
 Nome **Cora Coralina da Silva NCS** CPF **[REDACTED]** [\[REDACTED\]](#)

**Promovido(s)**  
 Nome **HUGO DE CARVALHO** CPF **[REDACTED]** [Endereço](#)

**Outras Informações**  
 Serventia **9º Juizado Especial Cível de Goiânia**  
 Classe **Ação de Cobrança**  
 Assunto(s) **Acidente de Trânsito - Lei 10406/02**  
**Acidente de Trânsito - Lei 10406/02**  
 Valor da Causa **20.350,00**  
 Fase Processual **Conhecimento**  
 Classificador **[REDACTED]**  
 Segredo de Justiça **NÃO**

Processo Originário **[REDACTED]**  
 Data Distribuição **14/01/2010 15:51:37**  
 Prioridade **[REDACTED]**

Opções Processo

Clique em 'Opções Processo'.

Eventos do Processo

Bloquear/Desbloquear

Nº	Movimentação	Data	Usuário	Arquivo(s)
8	OFICIE-SE	22/01/2010 09:27:52	Juiz Togado - Juiz	
7	AUTOS CONCLUSOS P/ DESPACHO	21/01/2010 12:35:37	Teste Analista - Servidor	
6	CERTIDÃO EXPEDIDA	21/01/2010 12:35:37	Teste Analista - Servidor	
5	CITAÇÃO EXPEDIDA Para HUGO DE CARVALHO	19/01/2010 17:14:10	Teste Analista - Servidor	
4	INTIMAÇÃO LIDA (On-line para Advogado Nilva, ref. a Mov.: AUDIÊNCIA MARCADA)	14/01/2010 15:51:38	SISTEMA PROJUDI	
3	AUDIÊNCIA DE CONCILIAÇÃO MARCADA (Agendada para 04/02/2010 08:00:00)	14/01/2010 15:51:38	SISTEMA PROJUDI	
2	PROCESSO DISTRIBUÍDO 9º Juizado Especial Cível de Goiânia	14/01/2010 15:51:38	SISTEMA PROJUDI	

Dados do Processo

Dados do Processo

Número 500020.48.2010.809.0059

Clique em 'Movimentar'.

- Opções Processo
- Movimentar
- Habilitar Advogados
- Modificar Dados
- Marcar Audiência
- Redistribuir
- Dependentes/Apensos
- Apensar Processo
- Movimentar Avançado
- Trocar Responsável

Promovido(s)

Nome HUGO DE CARVALHO

Outras Informações

Serventia 9º Juizado Especial Cível de Goiânia  
 Classe Ação de Cobrança  
 Assunto(s) Acidente de Trânsito - Lei 10406/02  
 Acidente de Trânsito - Lei 10406/02  
 Valor da Causa 20.350,00  
 Fase Processual Conhecimento  
 Classificador  
 Segredo de Justiça NÃO

Processo Originário  
 Data Distribuição 14/01/2010 15:51:37  
 Prioridade



Eventos do Processo

Bloquear/Desbloquear

Nº	Movimentação	Data	Usuário	Arquivo(s)
8	OFICIE-SE	22/01/2010 09:27:52	Juiz Togado - Juiz	
7	AUTOS CONCLUSOS P/ DESPACHO	21/01/2010 12:35:37	Teste Analista - Servidor	
6	CERTIDÃO EXPEDIDA	21/01/2010 12:35:37	Teste Analista - Servidor	
5	CITAÇÃO EXPEDIDA Para HUGO DE CARVALHO	19/01/2010 17:14:10	Teste Analista - Servidor	
4	INTIMAÇÃO LIDA (On-line para Advogado Nilva, ref. a Mov.: AUDIÊNCIA MARCADA)	14/01/2010 15:51:38	SISTEMA PROJUDI	
3	AUDIÊNCIA DE CONCILIAÇÃO MARCADA (Agendada para 04/02/2010 08:00:00)	14/01/2010 15:51:38	SISTEMA PROJUDI	
2	PROCESSO DISTRIBUÍDO 9º Juizado Especial Cível de Goiânia	14/01/2010 15:51:38	SISTEMA PROJUDI	



Dados do Processo

Dados do Processo

Número 5000020.48.2010.809.0059

Promovente(s)

Nome Cora Coralina da Silva NCS

Endereço

Promovido(s)

Nome HUGO DE CARVALHO

Endereço

Outras Informações

Serventia 9º Juizado Especial Cível de Goiânia

Classe Ação de Cobrança

Assunto(s) Acidente de Trânsito - Lei 10406/02

Acidente de Trânsito - Lei 10406/02

Valor da Causa 20.350,00

Fase Processual Conhecimento

Classificador

Segredo de Justiça NÃO

- Opções Processo
- Movimentar
- Habilitar Advogados
- Modificar Dados
- Marcar Audiência
- Redistribuir
- Dependentes/Apensos
- Apensar Processo
- Movimentar Avançado
- Trocar Responsável

Processo Originário

Data Distribuição 14/01/2010 15:51:37

Prioridade



Eventos do Processo

Bloquear/Desbloquear

Nº	Movimentação	Data	Usuário	Arquivo(s)
8	OFICIE-SE	22/01/2010 09:27:52	Juiz Togado - Juiz	
7	AUTOS CONCLUSOS P/ DESPACHO	21/01/2010 12:35:37	Teste Analista - Servidor	
6	CERTIDÃO EXPEDIDA	21/01/2010 12:35:37	Teste Analista - Servidor	
5	CITAÇÃO EXPEDIDA Para HUGO DE CARVALHO	19/01/2010 17:14:10	Teste Analista - Servidor	
4	INTIMAÇÃO LIDA (On-line para Advogado Nilva, ref. a Mov.: AUDIÊNCIA MARCADA)	14/01/2010 15:51:38	SISTEMA PROJUDI	
3	AUDIÊNCIA DE CONCILIAÇÃO MARCADA (Agendada para 04/02/2010 08:00:00)	14/01/2010 15:51:38	SISTEMA PROJUDI	
2	PROCESSO DISTRIBUÍDO 9º Juizado Especial Cível de Goiânia	14/01/2010 15:51:38	SISTEMA PROJUDI	

Movimentar Processo

Passo 1

Passo 1 - Dados Movimentação

+ 5000020.48

Clicando no sinal '+', é possível visualizar detalhes do processo.

\*Tipo Movimentação

Classificador

Inserir Arquivo(s)

\*Tipo de Arquivo

Modelo

Editor Texto

Assinar

Lista de Arquivos



<input type="checkbox"/>	Descrição	Nome do Arquivo	Opções
--------------------------	-----------	-----------------	--------

Avançar



Movimentar Processo

Passo 1

Passo 1 - Dados Movimentação

5000020.48

Mostrar/Ocultar Detalhes do Processo

Classificador

Inserir Arquivo(s)

\*Tipo de Arquivo

Modelo

Editor Texto

Assinar

Lista de Arquivos



<input type="checkbox"/>	Descrição	Nome do Arquivo	Opções
--------------------------	-----------	-----------------	--------

Avançar

Movimentar Processo

Passo 1

Passo 1 - Dados Movimentação

Para voltar ao normal, clique no sinal '- '.

5000020.48

Dados Processo

Classe Ação de Cobrança
Serventia 9º Juizado Especial Cível de Goiânia
Data Distribuição 14/01/2010 15:51:37 Valor 20.350,00

Promovente(s)

Nome Cora Coralina da Silva NCS CPF Endereço

Promovido(s)

Nome HUGO DE CARVALHO CPF Endereço

\*Tipo Movimentação

Classificador

Inserir Arquivo(s)

\*Tipo de Arquivo

Modelo

Editor Texto

Assinar

Lista de Arquivos



Table with columns: Descrição, Nome do Arquivo, Opções

Avançar

Movimentar Processo

Passo 1

Passo 1 - Dados Movim

+ 5000020.48

Também é possível visualizar todos os dados do processo, basta apenas clicar no seu número.

\*Tipo Movimentação

Classificador

Inserir Arquivo(s)

\*Tipo de Arquivo

Modelo

Editor Texto

Assinar

Lista de Arquivos



<input type="checkbox"/>	Descrição	Nome do Arquivo	Opções

Avançar

Movimentar Processo

Passo 1

Passo 1 - Dados Movimentação

+ 5000020.48

\*Tipo Movimentação



Clique na 'lupa' para escolher o 'Tipo Movimentação'.

Classificador



Inserir Arquivo(s)

\*Tipo de Arquivo



Modelo



Editor Texto



Assinar

Lista de Arquivos



<input type="checkbox"/>	Descrição	Nome do Arquivo	Opções
--------------------------	-----------	-----------------	--------

Avançar

Movimentar Processo

Passo 1

Passo 1 - Dados Movimentação

+ 5000020.48

\*Tipo Movimentação

Classificador

Inserir Arquivo(s)

\*Tipo de Arquivo

Modelo

Editor Texto

Assinar

Lista de Arquivos



<input type="checkbox"/>	Descrição	Nome do Arquivo	Opções
--------------------------	-----------	-----------------	--------

Avançar

[Movimentação] Busca Tipo de Movimentação

Consulta Tipos de Movimentação

Digite a descrição: certidão

Consultar

Digite o nome ou parte do nome do tipo de movimentação.

E clique no botão 'Consultar'.

1	ADJUDICAÇÃO CARTA EXPEDIDA	
2	AGUARDA DESATE DE CONFLITO	
3	AGUARDA PROVIDÊNCIA DO AUTOR	
4	AGUARDA PROVIDÊNCIA DO RÉU	
5	AR JUNTADO EM	
6	ASSISTÊNCIA JUDICIÁRIA REQUERIDA	
7	AUDIÊNCIA REALIZADA	
8	AUTOS CONCLUSOS PARA DECISÃO	
9	AUTOS CONCLUSOS PARA SENTENÇA	
10	AVERBAÇÃO EFETUADA	
11	CARTA DE AJUDICAÇÃO EXPEDIDA	
12	CERTIDÃO EXPEDIDA	
13	CITAÇÃO AGUARDA CUMPRIMENTO	
14	CITAÇÃO EFETIVADA	
15	CUSTAS AGUARDA PREPARO	

Ou, simplesmente, clique em cima do nome do tipo de movimentação.

[Movimentacao] Busca Tipo de Movimentação

Consulta Tipos de Movimentação

Digite a descrição: certidão

Consultar

	Descrição	Selecionar
1	ADJUDICAÇÃO CARTA EXPEDIDA	
2	AGUARDA DESATE DE CONFLITO	
3	AGUARDA PROVIDÊNCIA DO AUTOR	
4	AGUARDA PROVIDÊNCIA DO RÉU	
5	AR JUNTADO EM	
6	ASSISTÊNCIA JUDICIÁRIA REQUERIDA	
7	AUDIÊNCIA REALIZADA	
8	AUTOS CONCLUSOS PARA DECISÃO	
9	AUTOS CONCLUSOS PARA SENTENCA	
10	AVERBAÇÃO EFETUADA	
11	CARTA DE AJUDICAÇÃO EXPEDIDA	
12	CERTIDÃO EXPEDIDA	
13	CITAÇÃO AGUARDA CUMPRIMENTO	
14	CITAÇÃO EFETIVADA	
15	CUSTAS AGUARDA PREPARO	

[Movimentacao] Busca Tipo de Movimentação

Consulta Tipos de Movimentação

Digite a descrição: certidão

Consultar

	Descrição	Selecionar
1	CERTIDÃO EXPEDIDA	

Tipo encontrado, clique em cima do nome para selecionar.





[Movimentacao] Busca Tipo de Movimentação

Consulta Tipos de Movimentação

Digite a descrição: certidão

Consultar

	Descrição	Selecionar
1	CERTIDÃO EXPEDIDA	

Movimentar Processo

Passo 1

Passo 1 - Dados Movimentação

+ 5000020.48

\*Tipo Movimentação CERTIDÃO EXPEDIDA

Classificador

Inserir Arquivo(s)

\*Tipo de Arquivo

Modelo

Editor Texto

Clique na 'lupa' para escolher o 'Tipo de Arquivo' ou clique na 'vassoura' para limpar o campo.

Lista de Arquivos



<input type="checkbox"/>	Descrição	Nome do Arquivo	Opções
--------------------------	-----------	-----------------	--------

Avançar

Movimentar Processo

Passo 1

Passo 1 - Dados Movimentação

+ 5000020.48

\*Tipo Movimentação CERTIDÃO EXPEDIDA

Classificador

Inserir Arquivo(s)

\*Tipo de Arquivo

Modelo

Editor Texto

Selecionar Tipo de Arquivo

Assinar

Lista de Arquivos



<input type="checkbox"/>	Descrição	Nome do Arquivo	Opções
--------------------------	-----------	-----------------	--------

Avançar

[Movimentacao] Busca de Tipos de Arquivo

Consulta de Tipos de Arquivo

Digite a descrição:

Consultar

E clique no botão 'Consultar'.

Digite o nome ou parte do nome do tipo de arquivo.

Ou, simplesmente, clique em cima do nome do tipo de movimentação.

	Descrição	Editar
1	Alvará	
2	Carta de	
3	Carta de citação	
4	Carta precatória	
5	Certidão	
6	Comprovante de Int	
7	Intimação	
8	Ofício	
9	Outros	
10	Petição	
11	Procuração	
12	Sentença	
13	Sentença Homologação	
14	Substabelecimento	
15	Termo de Audiência	

[Movimentacao] Busca de Tipos de Arquivo

Consulta de Tipos de Arquivo

Digite a descrição:  Consultar

	Descrição	Editar
1	Alvará	
2	Carta de adjudicação	
3	Carta de citação	
4	Carta precatória	
5	Certidão	
6	Comprovante de Intimação	
7	Intimação	
8	Ofício	
9	Outros	
10	Petição	
11	Procuração	
12	Sentença	
13	Sentença Homologação	
14	Substabelecimento	
15	Termo de Audiência	

Movimentar Processo

Passo 1

Passo 1 - Dados Movimentação

+ 5000020.48

\*Tipo Movimentação CERTIDÃO EXPEDIDA

Classificador

Inserir Arquivo(s)

\*Tipo de Arquivo Certidão

Modelo

Editor Texto

Clique na 'lupa' para escolher um modelo previamente cadastrado.

Lista de Arquivos



<input type="checkbox"/>	Descrição	Nome do Arquivo	Opções
--------------------------	-----------	-----------------	--------

Avançar

Movimentar Processo

Passo 1

Passo 1 - Dados Movimentação

+ 5000020.48

\*Tipo Movimentação CERTIDÃO EXPEDIDA

Classificador

Inserir Arquivo(s)

\*Tipo de Arquivo Certidão

Modelo

Editor Texto Selecionar Modelo de Arquivo

Assinar

Lista de Arquivos

Ou clique no ícone para digitar o documento.

Descrição	Nome do Arquivo	Opções
-----------	-----------------	--------

Avançar

Movimentar Processo

Passo 1

Passo 1 - Dados Movimentação

+ 5000020.48

\*Tipo Movimentação CERTIDÃO EXPEDIDA

Classificador

Inserir Arquivo(s)

\*Tipo de Arquivo Certidão

Modelo

Editor Texto

Abrir Editor de Texto

Assinar

Lista de Arquivos



<input type="checkbox"/>	Descrição	Nome do Arquivo	Opções
--------------------------	-----------	-----------------	--------

Avançar



Movimentar Processo

Passo 1

Passo 1 - Dados Movimentação

+ 5000020.48

\*Tipo Movimentação CERTIDÃO EXPEDIDA

Classificador

Inserir Arquivo(s)

\*Tipo de Arquivo Certidão

Modelo

Editor Texto

Rich text editor toolbar with icons for source code, undo, redo, copy, paste, print, bold, italic, underline, text color, background color, bulleted list, numbered list, link, unlink, and help.

Movimentar Processo

Passo 1

Passo 1 - Dados Movimentação

+ 5000020.48

\*Tipo Movimentação CERTIDÃO EXPEDIDA

Classificador

Inserir Arquivo(s)

\*Tipo de Arquivo Certidão

Modelo

Editor Texto

Rich text editor toolbar with icons for source code, undo, redo, copy, paste, print, bold, italic, underline, text color, background color, bulleted list, numbered list, link, unlink, and help.

Digite seu texto aqui ou clique no botão 'Assinar' para inserir arquivo(os) .pdf.

Inserir Arquivo(s)

\*Tipo de Arquivo Certidão

Modelo

Editor Texto



Estilo Normal Fonte Tam

Digite seu texto aqui ou clique no botão 'Assinar' para inserir arquivo(os) .pdf.

Assinar

Lista de Arquivos



Inserir Arquivo(s)

\*Tipo de Arquivo Certidão

Modelo

Editor Texto



Estilo Normal Fonte Tam B I U abc x<sub>2</sub> x<sup>2</sup>

Digite seu texto aqui ou clique no botão 'Assinar' para inserir arquivo(os) .pdf.

Assinar

Lista de Arquivos



TJGO - Assinatura Digital

Selecione Arquivo a ser assinado:

online.html

Adicionar

Clique para adicionar novos arquivos

Documento digitado no navegador.

Clique em 'Adicionar' para inserir algum arquivo.

Inserir Arquivo(s)

\*Tipo de Arquivo Certidão

Editor

Código-Fonte Estilo Normal Fonte

Digite seu texto aqui ou clique no botão 'Assinar'

Certificado A1 (Arquivo) Certificado A3 (Cartão / Token)

Selecione seu Certificado Digital (.PFX / .P12):  
ettings\asrocha\Desktop\certificado\_testeana.p12 Selecionar

Digite a senha do seu Certificado ou PIN do Cartão / Token:

Assinar

"	!	@	#	\$	%	&	*	(	)
1	2	3	4	5	6	7	8	9	0
a	b	c	d	e	f	g	h	i	j
k	l	m	n	o	p	q	r	s	t
u	v	w	x	y	z	CAPS	↑	←	

Cancelar

Concluir

Assinar

Lista de Arquivos



Inserir Arquivo(s)

\*Tipo de Arquivo Certidão

Modelo

Editor Texto

Código-Fonte

Estilo Normal Fonte

Digite seu texto aqui ou clique no botão 'Assinar'

TJGO - Assinatura Digital

Selecione Arquivo a ser assinado:

online.html

**Adicionar** **Limpar** informações

Clique para adicionar novos arquivos

**Certificado A1 (Arquivo)** **Certificado A3 (Cartão / Token)**

Selecione seu Certificado Digital (.PFX / .P12):

ettings\asrocha\Desktop\certificado\_testeana.p12 **Selecionar**

Digite a senha do seu Certificado ou PIN do Cartão / Token:

**Assinar**

"	!	@	#	\$	%	&	*	(	)
1	2	3	4	5	6	7	8	9	0
a	b	c	d	e	f	g	h	i	j
k	l	m	n	o	p	q	r	s	t
u	v	w	x	y	z	CAPS	↑	←	

**Cancelar** **Concluir**

Assinar

Lista de Arquivos

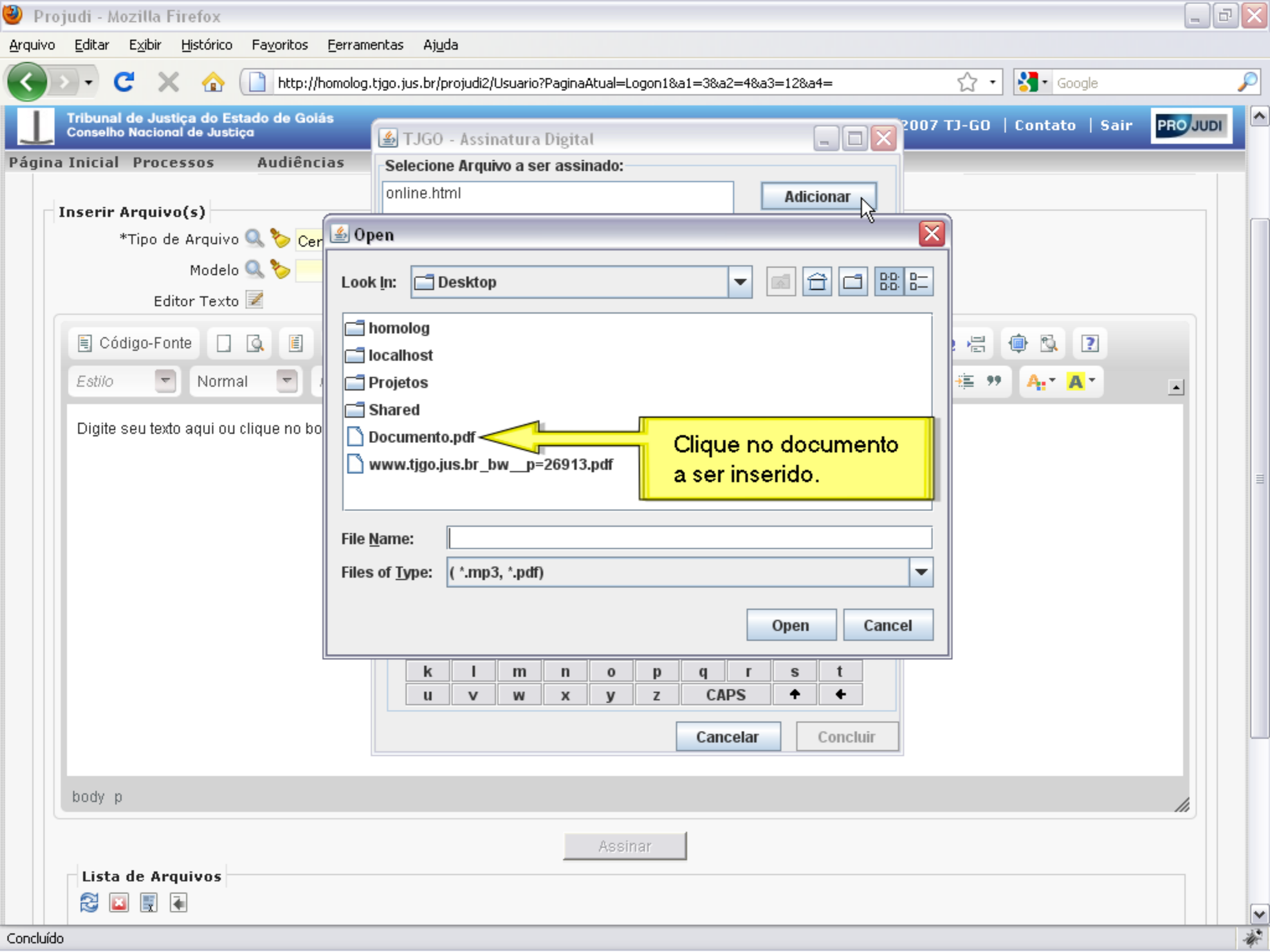

TJGO - Assinatura Digital

Seleção de Arquivo a ser assinado:

online.html

Adicionar

Open

Look In: Desktop

- homolog
- localhost
- Projetos
- Shared
- Documento.pdf
- www.tjgo.jus.br\_bw\_\_p=26913.pdf

File Name:

Files of Type: (\*.mp3, \*.pdf)

Open Cancel

Clique no documento a ser inserido.

k	l	m	n	o	p	q	r	s	t
u	v	w	x	y	z	CAPS		↑	←

Cancelar Concluir

Assinar

Lista de Arquivos

Refresh Close Print Back

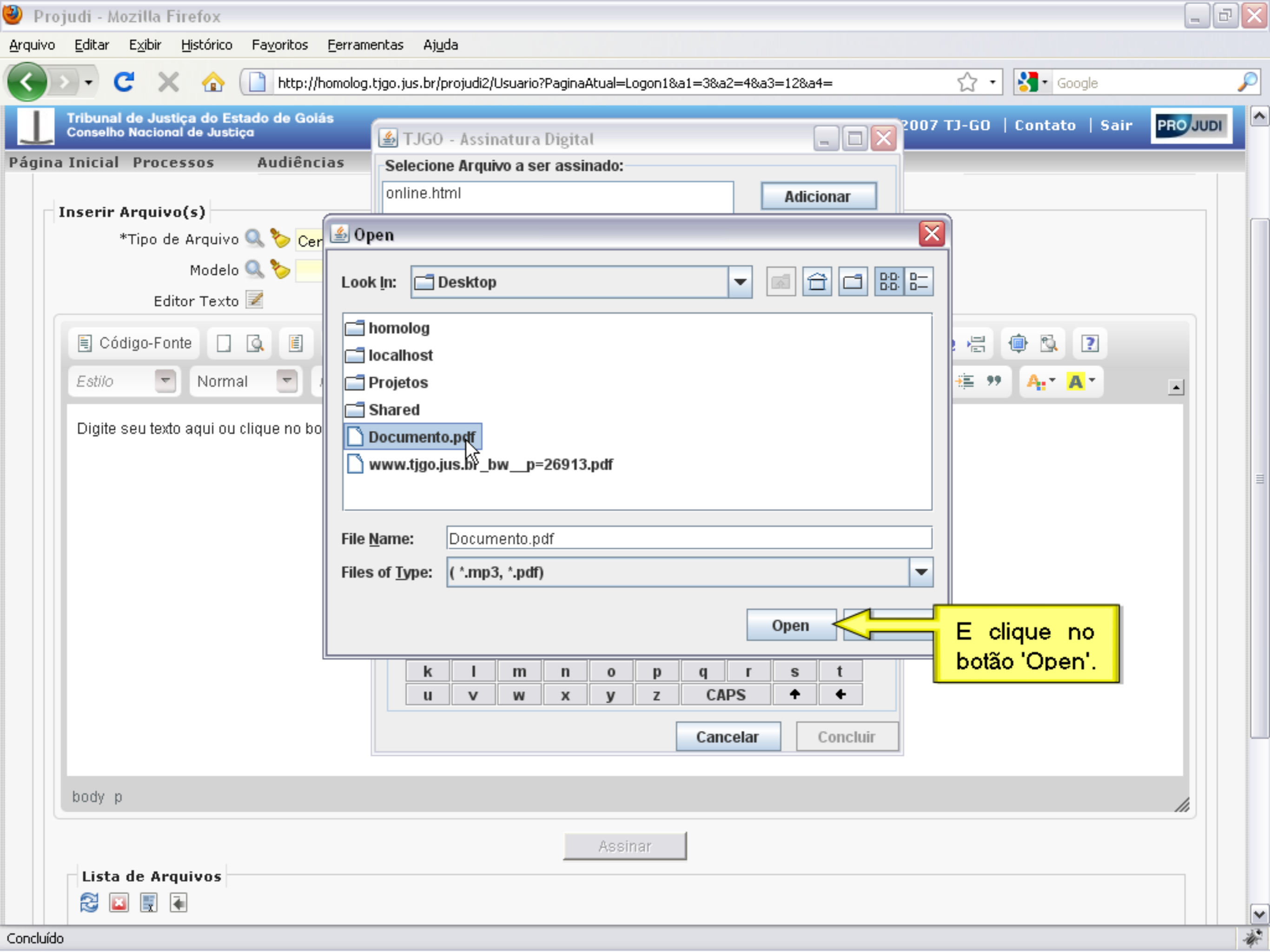



TJGO - Assinatura Digital

Selecione Arquivo a ser assinado:

online.html

Adicionar

Open

Look In: Desktop

- homolog
- localhost
- Projetos
- Shared
- Documento.pdf
- www.tjgo.jus.br\_bw\_\_p=26913.pdf

File Name: Documento.pdf

Files of Type: (\*.mp3, \*.pdf)

Open Cancel

Open selected file

Cancel Concluir

Inserir Arquivo(s)

\*Tipo de Arquivo

Modelo

Editor Texto

Código-Fonte

Estilo Normal

Digite seu texto aqui ou clique no bo

Assinar

Lista de Arquivos

Inserir Arquivo(s)

\*Tipo de Arquivo Certidão

Documento inserido.

TJGO - Assinatura Digital

Selecione Arquivo a ser assinado:

- online.html
- Documento.pdf

Adicionar

Limpar

informações

Certificado A1 (Arquivo) Certificado A3 (Cartão / Token)

Selecione seu Certificado Digital (.PFX / .P12):

ettings\asrocha\Desktop\certificado\_testeana.p12

Selecionar

Clique no botão 'Selecionar' para procurar o certificado.

Digite a senha do seu Certificado ou PIN do Cartão / Token:

[Input field for password]

Assinar

"	!	@	#	\$	%	&	^	(	)
1	2	3	4	5	6	7	8	9	0
a	b	c	d	e	f	g	h	i	j
k	l	m	n	o	p	q	r	s	t
u	v	w	x	y	z	CAPS	↑	←	

Cancelar

Concluir

Assinar

Lista de Arquivos



Inserir Arquivo(s)

\*Tipo de Arquivo Certidão

Modelo

Editor Texto

Código-Fonte

Estilo Normal Fonte

Digite seu texto aqui ou clique no botão 'Assinar'

**TJGO - Assinatura Digital**

Selecione Arquivo a ser assinado:

online.html  
Documento.pdf

**Adicionar**  
**Limpar**  
informações

2

**Certificado A1 (Arquivo)** **Certificado A3 (Cartão / Token)**

Selecione seu Certificado Digital (.PFX / .P12):

ettings\asrocha\Desktop\certificado\_testeana.p12 **Selecionar**

Digite a senha do seu Certificado ou PIN do Cartão / Token:

**Assinar**

"	!	@	#	\$	%	&	*	(	)
1	2	3	4	5	6	7	8	9	0
a	b	c	d	e	f	g	h	i	j
k	l	m	n	o	p	q	r	s	t
u	v	w	x	y	z	CAPS	↑	←	

**Cancelar** **Concluir**

Selecao arquivo do certificado A1

Assinar

Lista de Arquivos

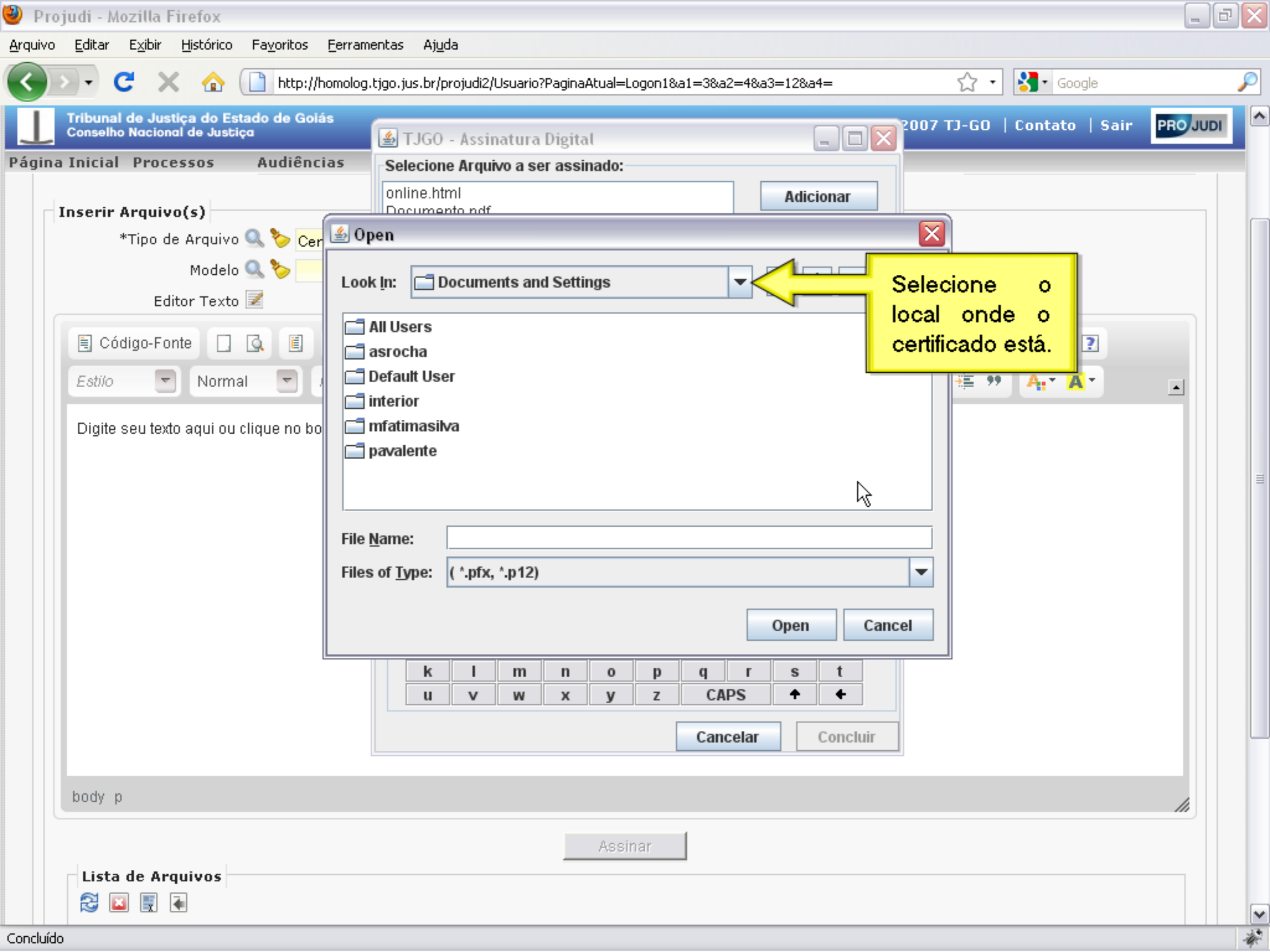

Inserir Arquivo(s)

\*Tipo de Arquivo Cer Modelo Editor Texto

Código-Fonte Estilo Normal

Digite seu texto aqui ou clique no bo

Seleção Arquivo a ser assinado: online.html Documento.pdf Adicionar

Open dialog box showing 'Look In: Documents and Settings' and a list of folders including 'All Users', 'asrocha', 'Default User', 'interior', 'mfatimasilva', and 'pavalente'. It also includes 'File Name' and 'Files of Type' fields.

Selecione o local onde o certificado está.

Keyboard overlay showing keys: k, l, m, n, o, p, q, r, s, t, u, v, w, x, y, z, CAPS, arrow keys.

Cancelar Concluir

Assinar

Lista de Arquivos



TJGO - Assinatura Digital

Selecione Arquivo a ser assinado:

online.html  
Documento.pdf

Adicionar

Open

Look In: Documents and Settings

- All Users
- asrocha
- Default User
- interior
- mfatimasilva
- pavalente

File Name:

Files of Type: (\*.pfx, \*.p12)

Open Cancel

Inserir Arquivo(s)

\*Tipo de Arquivo

Modelo

Editor Texto

Código-Fonte

Estilo Normal

Digite seu texto aqui ou clique no bo

body p

Assinar

Lista de Arquivos

**TJGO - Assinatura Digital**

Selecione Arquivo a ser assinado:

online.html  
Documento.pdf

**Adicionar**

**Open**

Look In: Documents and Settings

- Documents and Settings
- Unidade de DVD-RAM (E:)
- PENKINGSTON (F:)
- dirinfo em '10.0.10.27' (S:)
- homolog
- localhost
- Projetos
- Shared

File Name:

Files of Type: (\*.pfx, \*.p12)

**Open** **Cancel**

**Inserir Arquivo(s)**

\*Tipo de Arquivo

Modelo

Editor Texto

Código-Fonte

Estilo Normal

Digite seu texto aqui ou clique no botão

body p

k l m n o p q r s t  
u v w x y z CAPS ↑ ↓

**Cancelar** **Concluir**

**Assinar**

**Lista de Arquivos**

Refresh Delete Copy Paste

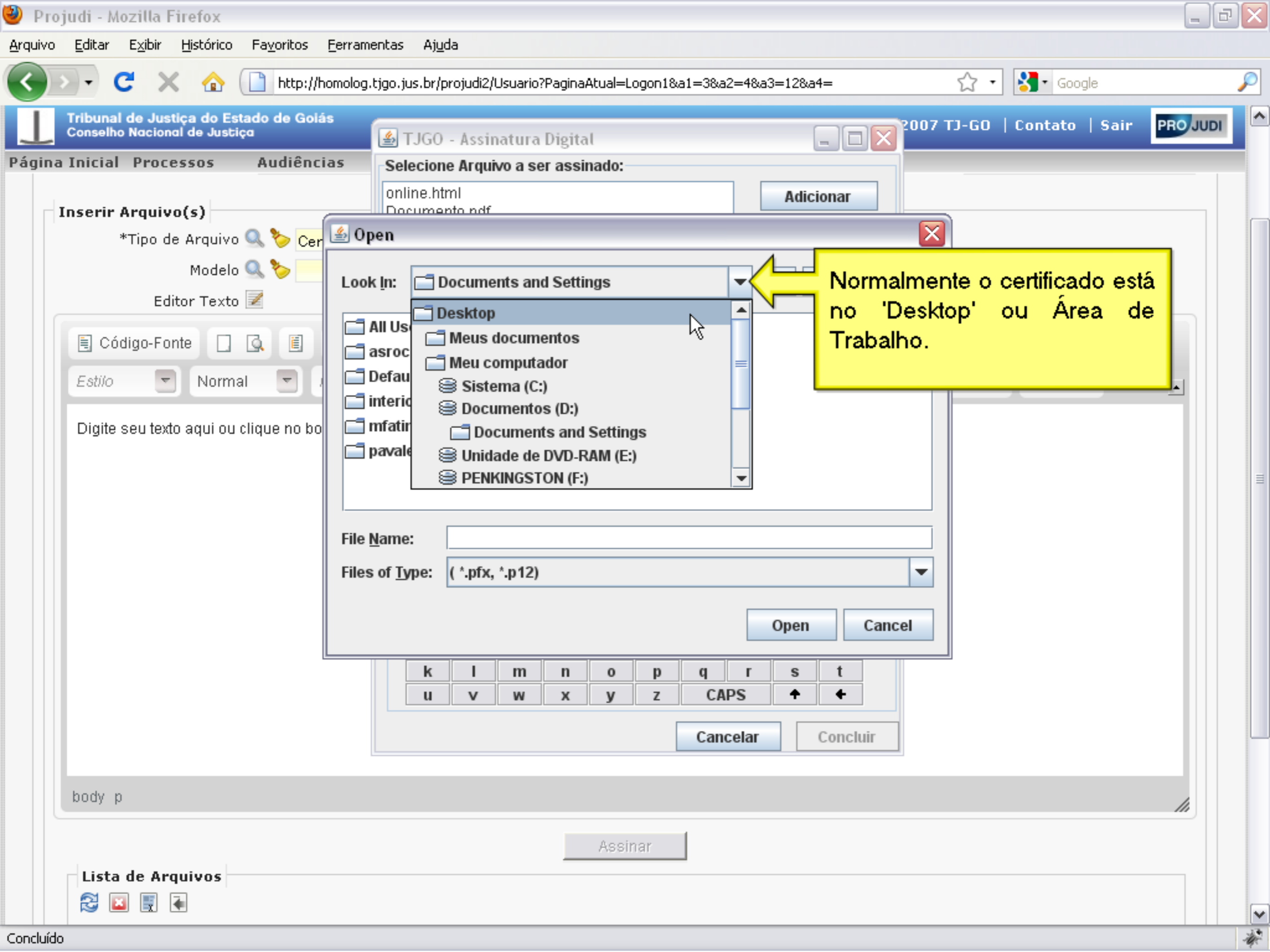

TJGO - Assinatura Digital

Selecione Arquivo a ser assinado:

online.html  
Documento.pdf

Adicionar

Open

Look In: Documents and Settings

- Desktop
- Meus documentos
- Meu computador
- Sistema (C:)
- Documentos (D:)
- Documents and Settings
- Unidade de DVD-RAM (E:)
- PENKINGSTON (F:)

File Name:

Files of Type: (\*.pfx, \*.p12)

Open Cancel

Normalmente o certificado está no 'Desktop' ou Área de Trabalho.

Inserir Arquivo(s)

\*Tipo de Arquivo

Modelo

Editor Texto

Código-Fonte

Estilo Normal

Digite seu texto aqui ou clique no botão

k	l	m	n	o	p	q	r	s	t
u	v	w	x	y	z	CAPS	↑	←	

Cancelar Concluir

Assinar

Lista de Arquivos

Refresh Close Print Back

**TJGO - Assinatura Digital**

Selecione Arquivo a ser assinado:

online.html  
Documento.pdf

Adicionar

**Inserir Arquivo(s)**

\*Tipo de Arquivo Cer

Modelo

Editor Texto

Código-Fonte

Estilo Normal

Digite seu texto aqui ou clique no bo

**Open**

Look In: Desktop

- Meus documentos
- Meu computador
- homolog
- localhost
- Projetos
- Shared
- certificado\_testeana.p12

File Name:

Files of Type: (\*.pfx, \*.p12)

Open Cancel

**Selecione o certificado.**

k	l	m	n	o	p	q	r	s	t
u	v	w	x	y	z	CAPS	↑	←	

Cancelar Concluir

Assinar

Lista de Arquivos



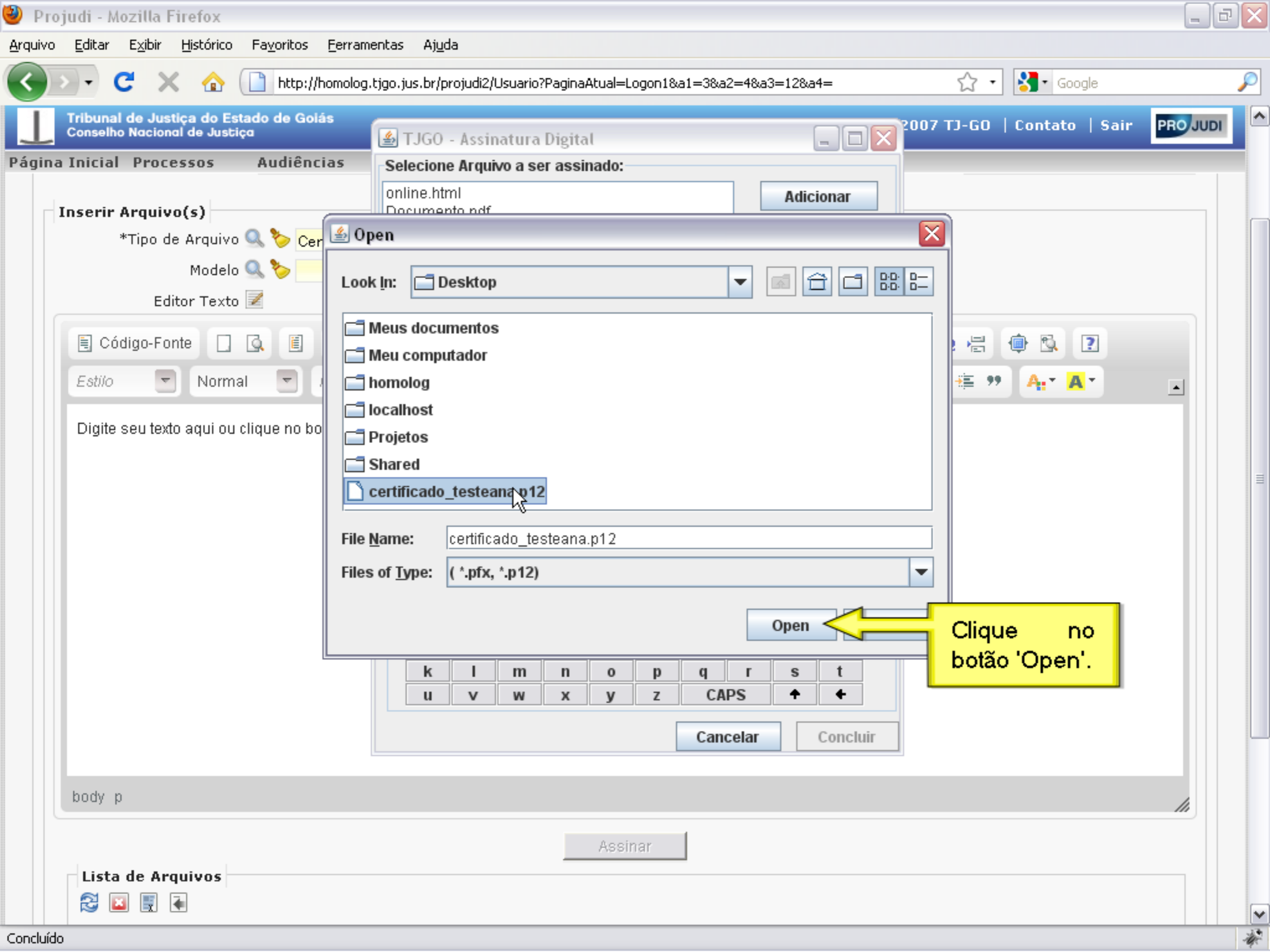

TJGO - Assinatura Digital

Selecionar Arquivo a ser assinado:

online.html  
Documento.pdf

Adicionar

Open

Look In: Desktop

- Meus documentos
- Meu computador
- homolog
- localhost
- Projetos
- Shared
- certificado\_testeana.p12

File Name: certificado\_testeana.p12

Files of Type: ( \*.pfx, \*.p12)

Open

Cancelar Concluir

Clique no botão 'Open'.

Assinar

Lista de Arquivos



**TJGO - Assinatura Digital**

Selecione Arquivo a ser assinado:

online.html  
Documento.pdf

**Adicionar**

**Open**

Look In: Desktop

- Meus documentos
- Meu computador
- homolog
- localhost
- Projetos
- Shared
- certificado\_testeana.p12

File Name: certificado\_testeana.p12

Files of Type: (\*.pfx, \*.p12)

**Open** **Cancel**

Open selected file

Cancel Concluir

**Inserir Arquivo(s)**

\*Tipo de Arquivo Cer

Modelo

Editor Texto

Código-Fonte

Estilo Normal

Digite seu texto aqui ou clique no bo

Assinar

Lista de Arquivos



Inserir Arquivo(s)  
\*Tipo de Arquivo Certidão  
Modelo  
Editor Texto

Código-Fonte  
Estilo Normal Fonte

Digite seu texto aqui ou clique no botão 'Assinar'

**Certificado localizado.**

**TJGO - Assinatura Digital**

Selecione Arquivo a ser assinado:

online.html  
Documento.pdf

Adicionar  
Limpar  
informações

2

Certificado A1 (Arquivo) Certificado A3 (Cartão / Token)

Selecione seu Certificado Digital (.PFX / .P12):

ettings\asrocha\Desktop\certificado\_testeana.p12 Selecionar

Digite a senha do seu Certificado ou PIN do Cartão / Token:

Assinar

"	!	@	#	\$	%	&	*	(	)
1	2	3	4	5	6	7	8	9	0
a	b	c	d	e	f	g	h	i	j
k	l	m	n	o	p	q	r	s	t
u	v	w	x	y	z	CAPS	↑	←	

Cancelar Concluir

Assinar

Lista de Arquivos



Inserir Arquivo(s)

\*Tipo de Arquivo Certidão
Modelo
Editor Texto

Código-Fonte
Estilo Normal Fonte

Digite seu texto aqui ou clique no botão 'Assinar'

Digite a senha do certificado.

TJGO - Assinatura Digital
Seleção de arquivos (online.html)
Seleção de certificado (certificado\_testeana.p12)
Campo de senha e teclado virtual
Botões: Adicionar, Limpar, Assinar, Cancelar, Concluir

E clique no botão 'Assinar'.

Assinar

Lista de Arquivos

Ícones de arquivos

**Inserir Arquivo(s)**

\*Tipo de Arquivo Certidão

Modelo

Editor Texto

Código-Fonte

Estilo Normal Fonte

Digite seu texto aqui ou clique no botão 'Assinar'

**TJGO - Assinatura Digital**

Selecione Arquivo a ser assinado:

online.html

**Adicionar**

**Limpar**

informações

---

**Certificado A1 (Arquivo)** **Certificado A3 (Cartão / Token)**

Selecione seu Certificado Digital (.PFX / .P12):

ettings\asrocha\Desktop\certificado\_testeana.p12 **Selecionar**

---

Digite a senha do seu Certificado ou PIN do Cartão / Token:

.....

**Assinar**

"	!	@	#	\$	%	&	*	(	)
1	2	3	4	5	6	7	8	9	0
a	b	c	d	e	f	g	h	i	j
k	l	m	n	o	p	q	r	s	t
u	v	w	x	y	z	CAPS	↑	←	

**Cancelar** **Concluir**

Clique para inserir uma assinatura

Assinar

Lista de Arquivos

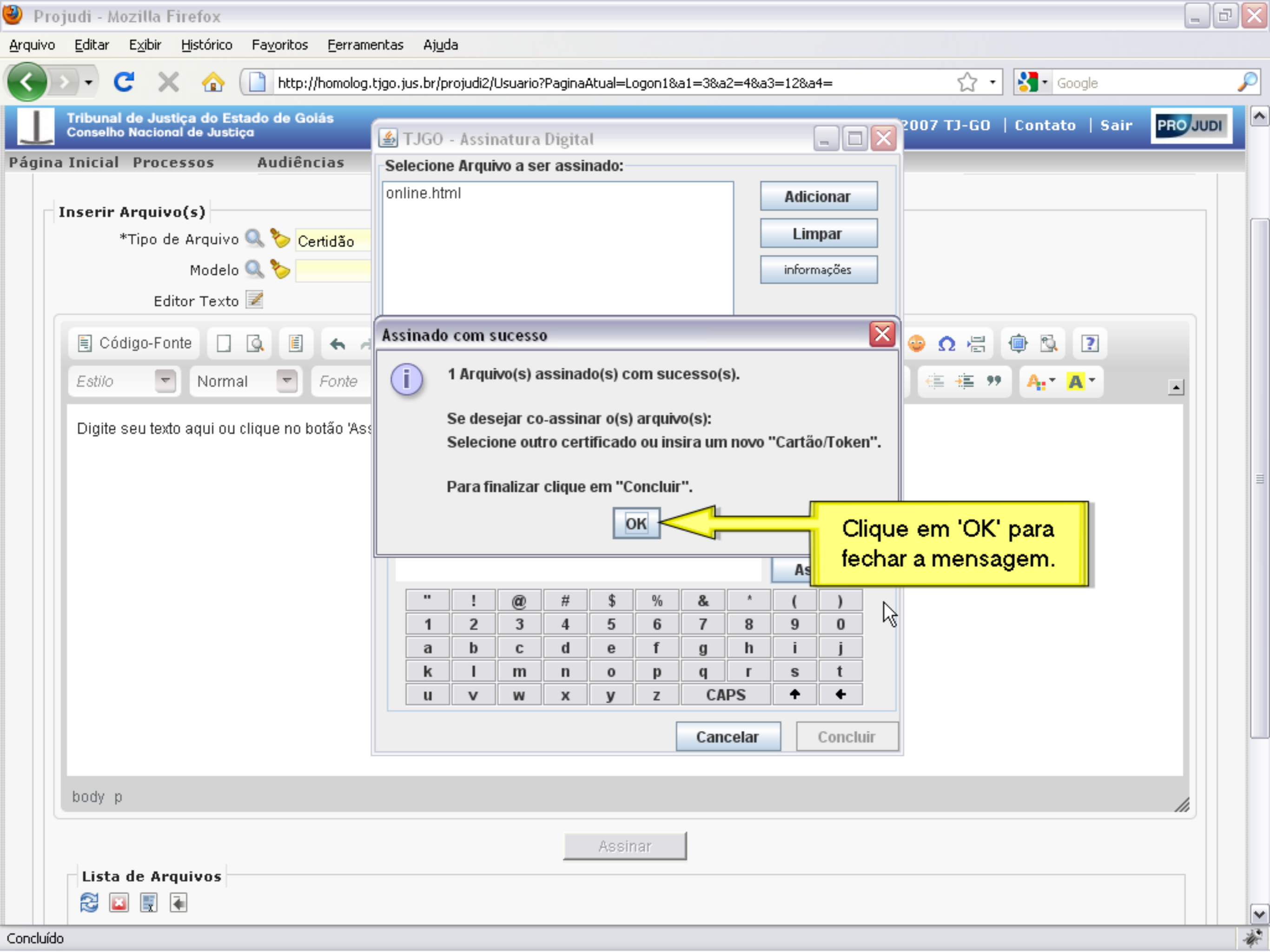

TJGO - Assinatura Digital

Selecione Arquivo a ser assinado:

online.html

Adicionar

Limpar

informações

Assinado com sucesso

1 Arquivo(s) assinado(s) com sucesso(s).

Se desejar co-assinar o(s) arquivo(s):  
Selecione outro certificado ou insira um novo "Cartão/Token".

Para finalizar clique em "Concluir".

OK

Clique em 'OK' para fechar a mensagem.

"	!	@	#	\$	%	&	*	(	)
1	2	3	4	5	6	7	8	9	0
a	b	c	d	e	f	g	h	i	j
k	l	m	n	o	p	q	r	s	t
u	v	w	x	y	z	CAPS	↑	←	

Cancelar Concluir

Assinar

Lista de Arquivos



Inserir Arquivo(s)

\*Tipo de Arquivo Certidão

Modelo

Editor Texto

Código-Fonte

Estilo Normal Fonte

Digite seu texto aqui ou clique no botão 'Assinar'

TJGO - Assinatura Digital

Selecione Arquivo a ser assinado:

online.html

Adicionar

Limpar

informações

Assinado com sucesso

1 Arquivo(s) assinado(s) com sucesso(s).

Se desejar co-assinar o(s) arquivo(s):  
Selecione outro certificado ou insira um novo "Cartão/Token".

Para finalizar clique em "Concluir".

OK

Assinar

"	!	@	#	\$	%	&	*	(	)
1	2	3	4	5	6	7	8	9	0
a	b	c	d	e	f	g	h	i	j
k	l	m	n	o	p	q	r	s	t
u	v	w	x	y	z	CAPS	↑	←	

Cancelar Concluir

Assinar

Lista de Arquivos

Inserir Arquivo(s)

\*Tipo de Arquivo Certidão

Modelo

Editor Texto

Código-Fonte

Estilo Normal Fonte

Digite seu texto aqui ou clique no botão 'Assinar'

**TJGO - Assinatura Digital**

Selecione Arquivo a ser assinado:

online.html

**Adicionar**

**Limpar**

informações

---

**Certificado A1 (Arquivo)** **Certificado A3 (Cartão / Token)**

Selecione seu Certificado Digital (.PFX / .P12):

ettings\asrocha\Desktop\certificado\_testeana.p12 **Selecionar**

---

Digite a senha do seu Certificado ou PIN do Cartão / Token:

**Assinar**

"	!	@	#	\$	%	&	*	(	)
1	2	3	4	5	6	7	8	9	0
a	b	c	d	e	f	g	h	i	j
k	l	m	n	o	p	q	r	s	t
u	v	w	x	y	z	CAPS	↑	←	

**Cancelar** **Concluir**

Clique para finalizar as assinaturas

Assinar

Lista de Arquivos



Movimentar PROCESSO

Passo 1

Passo 1 - Dados Movimentação

+ 5000020.48

\*Tipo Movimentação CERTIDÃO EXPEDIDA

Classificador

Inserir Arquivo(s)

\*Tipo de Arquivo

Modelo

Editor Texto

Assinar

Lista de Arquivos



<input type="checkbox"/>	Descrição	Nome do Arquivo	Opções
<input type="checkbox"/>	Certidão	online	

Documento inserido com sucesso.

Avançar

Clique no botão 'Avançar'.

Movimentar PROCESSO

Passo 1

Passo 1 - Dados Movimentação

+ 5000020.48

\*Tipo Movimentação CERTIDÃO EXPEDIDA

Classificador

Inserir Arquivo(s)

\*Tipo de Arquivo

Modelo

Editor Texto

Assinar

Lista de Arquivos



<input type="checkbox"/>	Descrição	Nome do Arquivo	Opções
<input type="checkbox"/>	Certidão	online	

Avançar

Movimentar Processo

Passo 1 OK Passo 2

Passo 2 - Pendências a Gerar

Tipo de Pendência -Selecione o Tipo de Pendência-

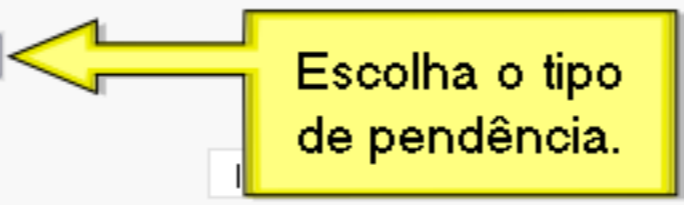

Lista de pendências



<input type="checkbox"/>	Tipo	Destinatário	Prazo	Urgente	Pessoal/Advogados	Intimação Audiência	Retirar

Avançar

Movimentar Processo

Passo 1 OK Passo 2

Passo 2 - Pendências a Gerar

Tipo de Pendência -Selecione o Tipo de Pendência-

Incluir

Lista de pendências



<input type="checkbox"/>	Tipo	Destinatário	Prazo	Urgente	Pessoal/Advogados	Intimação Audiência	Retirar

Avançar

Movimentar Processo

Passo 1 OK Passo 2

Passo 2 - Pendências a Gerar

Tipo de Pendência -Selecione o Tipo de Pendência-

- Selecione o Tipo de Pendência-
- Alvará
- Arquivamento
- Cálculo Requerido
- Carta de Citação
- Carta Precatória
- Concluso - Decisão
- Concluso - Despacho
- Concluso - Genérico
- Concluso - Sentença
- Desarquivamento
- Enviar para Turma Recursal
- Intimação
- Mandado
- Ofício
- Ofício Delegacia
- Pedido Cálculo
- Suspensão de Processo

Incluir

Avançar

Lista de pendências



<input type="checkbox"/>	Tipo
<input type="checkbox"/>	

	Prazo	Urgente	Pessoal/Advogados	Intimação Audiência	Retirar

Passo 1 OK Passo 2

Passo 2 - Pendências a Gerar

Tipo de Pendência -Selecione o Tipo de Pendência-

- Selecione o Tipo de Pendência-
- Alvará
- Arquivamento
- Cálculo Requerido
- Carta de Citação
- Carta Precatória
- Concluso - Decisão
- Concluso - Despacho
- Concluso - Genérico
- Concluso - Sentença
- Desarquivamento
- Enviar para Turma Recursal
- Intimação
- Mandado
- Ofício
- Ofício Delegacia
- Pedido Cálculo
- Suspensão de Processo

Incluir

Lista de pendências

<input type="checkbox"/>	Tipo

	Prazo	Urgente	Pessoal/Advogados	Intimação Audiência	Retirar

Avançar

Movimentar Processo

Passo 1 OK Passo 2

Passo 2 - Pendências a Gerar

Tipo de Pendência Concluido - Despacho

Incluir

Clique no botão para incluir.

Lista de pendências



<input type="checkbox"/>	Tipo	Destinatário	Prazo	Urgente	Pessoal/Advogados	Intimação Audiência	Retirar
--------------------------	------	--------------	-------	---------	-------------------	---------------------	---------

Avançar

Movimentar Processo

Passo 1 OK Passo 2

Passo 2 - Pendências a Gerar

Tipo de Pendência Concluido - Despacho

Incluir

Incluir os dados na tabela

Lista de pendências



<input type="checkbox"/>	Tipo	Destinatário	Prazo	Urgente	Pessoal/Advogados	Intimação Audiência	Retirar

Avançar



Passo 1 OK Passo 2

Passo 2 - Pendências a Gerar

Tipo de Pendência -Selecione o Tipo de Pendência-

Incluir

Lista de pendências



<input type="checkbox"/>	Tipo	Destinatário	Prazo	Urgente	Pessoal/Advogados	Intimação Audiência	Retirar
<input type="checkbox"/>	Concluso - Despacho			Não	Não	Não	<input type="checkbox"/>

Pendência incluída.

Avançar

Clique no botão 'Avançar'.

Movimentar Processo

Passo 1 OK Passo 2

Passo 2 - Pendências a Gerar

Tipo de Pendência -Selecione o Tipo de Pendência-

Incluir

Lista de pendências



<input type="checkbox"/>	Tipo	Destinatário	Prazo	Urgente	Pessoal/Advogados	Intimação Audiência	Retirar
<input type="checkbox"/>	Concluso - Despacho			Não	Não	Não	<input type="checkbox"/>

Avançar

Movimentar Processo

Passo 1 OK Passo 2 OK Passo 3

Confirmação Dados

Processo(s) 5000020.48

Tipo Movimentação CERTIDÃO EXPEDIDA

Classificador de Processo

Arquivos Inseridos

Descrição	Nome
Certidão	online

Lista das pendências

Tipo	Destinatário	Prazo	Urgente	Pessoal/Advogados
Concluso - Despacho			Não	Não

Confirme os dados e clique no botão 'Salvar'.

Salvar

Movimentar Processo

Passo 1 OK Passo 2 OK Passo 3

Confirmação Dados

Processo(s) 5000020.48

Tipo Movimentação CERTIDÃO EXPEDIDA

Classificador de Processo

Arquivos Inseridos

Descrição	Nome
Certidão	online

Lista das pendências

Tipo	Destinatário	Prazo	Urgente	Pessoal/Advogados
Concluso - Despacho			Não	Não

Salvar

Dados do Processo

Número 5000020.48.2010.809.0059

Opções Processo

Promovente(s)

Nome Cora Coralina da Silva NCS CPF Endereço

Promovido(s)

Nome HUGO DE CARVALHO Endereço

Outras Informações

Serventia 9º Juizado Especial Cíve
Classe Ação de Cobrança
Assunto(s) Acidente de Trânsito - Lei 10
Acidente de Trânsito - Lei 10
Valor da Causa 20.350,00
Fase Processual Conhecimento
Classificador
Segredo de Justiça NÃO

Processo
Movimentação efetuada com sucesso.

Feche a mensagem.

Eventos do Processo

Bloquear/Desbloquear

Table with 5 columns: N°, Movimentação, Data, Usuário, Arquivo(s). Rows include AUTOS CONCLUSOS P/ DESPACHO, CERTIDÃO EXPEDIDA, OFICIE-SE, etc.

Dados do Processo

Número 5000020.48.2010.809.0059

Opções Processo

Promovente(s)

Nome Cora Coralina da Silva NCS CPF Endereço

Promovido(s)

Nome HUGO DE CARVALHO Endereço

Outras Informações

Serventia 9º Juizado Especial Cíve
Classe Ação de Cobrança
Assunto(s) Acidente de Trânsito - Lei 10
Acidente de Trânsito - Lei 10
Valor da Causa 20.350,00
Fase Processual Conhecimento
Classificador
Segredo de Justiça NÃO

Processo
Movimentação efetuada com sucesso.
Fechar

37



Eventos do Processo

Bloquear/Desbloquear

Table with 5 columns: N°, Movimentação, Data, Usuário, Arquivo(s). Rows include events like AUTOS CONCLUSOS, CERTIDÃO EXPEDIDA, OFICIE-SE, etc.