

Bom Dia *Teste Analista*, seja bem vindo ao *Projudi*

Serventia: 9º Juizado Especial Cível

Dados Serventia

	Qtde
Processos Ativos	37

Para marcar leitura intimação e citação escolha 'Cumprimentos'.

Pendências Serventia

Tipo Pendência	Não analisadas	Pré-analisadas	Reservadas
Carta de Citação	5	0	0
Cumprimento Genérico	2	0	0
Intimação	16	4	0
Mandado	1	0	0
Ofício	2	0	0
Verificar Novo Processo	12	0	0
Verificar Prevenção	5	0	0
Verificar Processo	2	0	0
Acompanhamento		10	
Expedidas Aguardando Visto		2	
Prazo Decorrido		0	

Escolha a opção desejada: 'Cartas de citação'

Ou 'Intimações'.

- Alvarás
- Carta Adjudicação
- Cartas de citação
- Cartas precatória
- Edital
- Intimações
- Mandados
- Ofícios
- Ofícios Delegacia
- Publicações
- Verificar
- Criar Pendência
- Abertos
- Com prazo decorrido
- Acompanhamento
- Finalizados
- Meus

Bom Dia Teste
Serventia: 9º Ju
Dados Serventia

Pendências Serventia

Tipo Pendência	Não analisadas	Pré-analisadas	Reservadas
Carta de Citação			
Cumprimento Genérico			
Intimação			
Mandado			
Ofício			
Verificar Novo Processo			
Verificar Prevenção			
Verificar Processo			
Acompanhamento		10	
Expedidas Aguardando Visto		2	
Prazo Decorrido		0	

Bom Dia *Teste Analista*, seja bem vindo ao *Projudi*
Serventia: 9º Juizado Especial Cível de Goiânia Cargo: A

Dados Serventia

Tipo	Qtde
Processos Ativos	37

Pendências Serventia

Tipo Pendência	Não analisadas	Pré-analisadas	Reservadas
Carta de Citação	5	0	0
Cumprimento Genérico	2	0	0
Intimação	16	4	0
Mandado	1	0	0
Ofício	2	0	0
Verificar Novo Processo	12	0	0
Verificar Prevenção	5	0	0
Verificar Processo	2	0	0
Acompanhamento		10	
Expedidas Aguardando Visto		2	
Prazo Decorrido		0	

- Alvarás
- Carta Adjudicação
- Cartas de citação**
- Cartas precatória
- Edital
- Intimações
- Mandados
- Ofícios
- Ofícios Delegacia
- Publicações
- Verificar
- Criar Pendência
- Abertos
- Com prazo decorrido
- Acompanhamento
- Finalizados
- Meus

Bom Dia *Teste Analista*, seja bem vindo ao *Projudi*

Serventia: 9º Juizado Especial Cível de Goiânia Cargo: A

Dados Serventia

Tipo	Qtde
Processos Ativos	37

Pendências Serventia

Tipo Pendência	Não analisadas	Pré-analisadas	Reservadas
Carta de Citação	5	0	0
Cumprimento Genérico	2	0	0
Intimação	16	4	0
Mandado	1	0	0
Ofício	2	0	0
Verificar Novo Processo	12	0	0
Verificar Prevenção	5	0	0
Verificar Processo	2	0	0
Acompanhamento		10	
Expedidas Aguardando Visto		2	
Prazo Decorrido		0	

- Alvarás
- Carta Adjudicação
- Cartas de citação
- Cartas precatória
- Edital
- Intimações**
- Mandados
- Ofícios
- Ofícios Delegacia
- P
- y
- C
- Abertos
- Com prazo decorrido
- Acompanhamento
- Finalizados
- Meus

Escolha a opção: 'Expedidos e não lidos'.

Bom Dia *Teste Analista*, seja bem vindo ao *Projudi*

Serventia: **9º Juizado Especial Cível de Goiânia** Cargo: **A**

Dados Serventia

Tipo
Processos Ativos

Pendências Serventia

Tipo Pendência
Carta de Citação
Cumprimento Genérico
Intimação
Mandado
Ofício
Verificar Novo Processo
Verificar Prevenção
Verificar Processo
Acompanhamento
Expedidas Aguardando Visto
Prazo Decorrido

- Alvarás
- Carta Adjudicação
- Cartas de citação
- Cartas precatória
- Edital
- Intimações
- Mandados
- Ofícios
- Ofícios Delegacia
- Publicações
- Verificar
- Criar Pendência
- Abertos
- Com prazo decorrido
- Acompanhamento
- Finalizados
- Meus

Para expedir	Qtde
Expedidos e não lidos	37

Consultar pendências aguardando retorno

	Não analisadas	Pré-analisadas	Reservadas
Abertos	5	0	0
Com prazo decorrido	2	0	0
Acompanhamento	16	4	0
Finalizados	1	0	0
Meus	2	0	0
	12	0	0
	5	0	0
	2	0	0
		10	
		2	
		0	

Filtro de Pendências

Processo Organiza

Tipo de Pendência Intimação

Status da Pendência Aguardando Retorno

Data de Início a

Somente de processo Somente normais Todas

- Alvarás
- Carta Adjudicação
- Cartas de citação
- Cartas precatória
- Edital
- Intimações
- Mandados
- Ofícios
- Ofícios Delegacia
- Publicações
- Verificar
- Criar Pendência
- Abertos
- Com prazo decorrido
- Acompanhamento
- Finalizados
- Meus

Pendências

- Para expedir
- Expedidos e não lidos

Núm	Processo	Tipo	Início	Status	Distribuir	Realizador	Opções
311	5000011.23	Intimação	15/01/2010 17:25	Aguardando Retorno			
314	5000011.23	Intimação	15/01/2010 17:39:57	Aguardando Retorno			
335	5000011.23	Intimação	19/01/2010 17:16:15	Aguardando Retorno			
369	5000011.23	Intimação	22/01/2010 12:09:25	Aguardando Retorno			
381	5000002.27	Intimação	25/01/2010 12:54:46	Aguardando Retorno			
425	5000017.93	Intimação	27/01/2010 14:11:15	Aguardando Retorno			
446	5000007.49	Intimação	28/01/2010 08:36:08	Aguardando Retorno			
467	5000018.78	Intimação	28/01/2010 11:53:02	Aguardando Retorno			
490	5000016.11	Intimação	28/01/2010 13:36:03	Aguardando Retorno			
491	5000018.78	Intimação	28/01/2010 13:37:48	Aguardando Retorno			

Quantidade de pendências: 10

Distribuir / Solucionar Pendências

Filtro de Pendências

Processo Organizar por prioridade

Tipo de Pendência

Status da Pendência

Data de Início a

Somente de processo Somente normais Todas

Núm	Processo	Tipo	Início	Status	Opções
311	5000011.23	Intimação	15/01/2010 17:25:57	Aguardando Retorno	
314	5000011.23	Intimação	15/01/2010 17:39:57	Aguardando Retorno	
335	5000011.23	Intimação	19/01/2010 17:16:15	Aguardando Retorno	
369	5000011.23	Intimação	22/01/2010 12:09:25	Aguardando Retorno	
381	5000002.27	Intimação	25/01/2010 12:54:46	Aguardando Retorno	
425	5000017.93	Intimação	27/01/2010 14:11:15	Aguardando Retorno	
446	5000007.49	Intimação	28/01/2010 08:36:08	Aguardando Retorno	
467	5000018.78	Intimação	28/01/2010 11:53:02	Aguardando Retorno	
490	5000016.11	Intimação	28/01/2010 13:36:03	Aguardando Retorno	
491	5000018.78	Intimação	28/01/2010 13:37:48	Aguardando Retorno	

Clique no ícone para visualizar as opções da pendência.

Quantidade de pendências: 10

Distribuir / Solucionar Pendências

Filtro de Pendências

Processo Organizar por prioridade

Tipo de Pendência

Status da Pendência

Data de Início a

Somente de processo Somente normais Todas



Núm	Processo	Tipo	Início	Status	Distribuir	Realizador	Opções
311	5000011.23	Intimação	15/01/2010 17:25:57	Aguardando Retorno			
314	5000011.23	Intimação	15/01/2010 17:39:57	Aguardando Retorno			
335	5000011.23	Intimação	19/01/2010 17:16:15	Aguardando Retorno			
369	5000011.23	Intimação	22/01/2010 12:09:25	Aguardando Retorno			
381	5000002.27	Intimação	25/01/2010 12:54:46	Aguardando Retorno			
425	5000017.93	Intimação	27/01/2010 14:11:15	Aguardando Retorno			
446	5000007.49	Intimação	28/01/2010 08:36:08	Aguardando Retorno			
467	5000018.78	Intimação	28/01/2010 11:53:02	Aguardando Retorno			
490	5000016.11	Intimação	28/01/2010 13:36:03	Aguardando Retorno			
491	5000018.78	Intimação	28/01/2010 13:37:48	Aguardando Retorno			

Quantidade de pendências: 10

Resolver Pendência Processo

Dados da Pendência Resolver Pendência Encaminhar

*Tipo de Arquivo  

Modelo  

*Status Pendência

Editor Texto 

Clique na 'lupa' para escolher o tipo do arquivo a ser inserido ou na 'vassoura' para limpar o campo.

Assinar Inserir

Lista de Arquivos



<input type="checkbox"/>	Descrição	Nome do Arquivo	Opções
--------------------------	-----------	-----------------	--------

Concluir Registrar

Resolver Pendência Processo

Dados da Pendência **Resolver Pendência** Encaminhar

*Tipo de Arquivo 

Modelo

*Status Pendência

Editor Texto 

Assinar Inserir

Lista de Arquivos



<input type="checkbox"/>	Descrição	Nome do Arquivo	Opções
--------------------------	-----------	-----------------	--------

 Concluir  Registrar

[Resolver pendência] Busca de Tipos de Arquivo

Consulta de Tipos de Arquivo

Digite a descrição:

Consultar

Digite o nome do tipo de arquivo ou parte do nome e clique em 'Consultar' para procurar o tipo.

	Descrição	Editar
1	Alvará	
2	Carta de adjudicação	
3	Carta de citação	
4	Carta precatória	
5	Certidão	
6	Comprovante de Intimação	
7	Intimação	
8	Ofício	
9	Outros	
10	Petição	
11	Procuração	
12	Sentença	
13	Sentença Homologação	
14	Substabelecimento	
15	Termo de Audiência	

Ou clique diretamente no tipo de arquivo.



Consulta de Tipos de Arquivo



Digite a descrição: Consultar

	Descrição	Editar
1	Alvará	
2	Carta de adjudicação	
3	Carta de citação	
4	Carta precatória	
5	Certidão	
6	Comprovante de Intimação	
7	Intimação	
8	Ofício	
9	Outros	
10	Petição	
11	Procuração	
12	Sentença	
13	Sentença Homologação	
14	Substabelecimento	
15	Termo de Audiência	

Resolver Pendência Processo

Dados da Pendência Resolver Pendência Encaminhar

*Tipo de Arquivo   Certidão

Modelo  

*Status Pendência

Editor Texto 

Se quiser, clique na 'lupa' para escolher um modelo previamente cadastrado.

Lista de Arquivos



<input type="checkbox"/>	Descrição	Nome do Arquivo	Opções
--------------------------	-----------	-----------------	--------

 Concluir  Registrar

Resolver Pendência Processo

Dados da Pendência Resolver Pendência Encaminhar

*Tipo de Arquivo Certidão

Modelo

*Status Pendência

Editor Texto

Escolha o 'Status Pendência'.

Assinar Inserir

Lista de Arquivos



<input type="checkbox"/>	Descrição	Nome do Arquivo	Opções
--------------------------	-----------	-----------------	--------

Concluir Registrar

Resolver Pendência Processo

Dados da Pendência Resolver Pendência Encaminhar

*Tipo de Arquivo Certidão

Modelo

*Status Pendência Editor Texto

Assinar Inserir

Lista de Arquivos



<input type="checkbox"/>	Descrição	Nome do Arquivo	Opções
--------------------------	-----------	-----------------	--------

Concluir Registrar

Resolver Pendência Processo

Dados da Pendência Resolver Pendência Encaminhar

*Tipo de Arquivo Certidão

Modelo

*Status Pendência
Editor Texto
EFETIVADA
NÃO EFETIVADA
CANCELADA

Assinar Inserir

Lista de Arquivos



<input type="checkbox"/>	Descrição	Nome do Arquivo	Opções
--------------------------	-----------	-----------------	--------

Concluir Registrar

Resolver Pendência Processo

Dados da Pendência Resolver Pendência Encaminhar

*Tipo de Arquivo Certidão

Modelo

*Status Pendência

- Editor Texto
- EFETIVADA
- NÃO EFETIVADA
- CANCELADA

Assinar Inserir

Lista de Arquivos



<input type="checkbox"/>	Descrição	Nome do Arquivo	Opções
--------------------------	-----------	-----------------	--------

Concluir Registrar

Resolver Pendência Processo

Dados da Pendência Resolver Pendência Encaminhar

*Tipo de Arquivo Certidão

Modelo

*Status Pendência EFETIVADA

Editor Texto

Clique no ícone do 'Editor de Texto' para digitar o documento.

Lista de Arquivos



<input type="checkbox"/>	Descrição	Nome do Arquivo	Opções
--------------------------	-----------	-----------------	--------

Concluir

Registrar

Resolver Pendência Processo

Dados da Pendência Resolver Pendência Encaminhar

*Tipo de Arquivo

Modelo

*Status Pendência

Editor Texto

Lista de Arquivos



<input type="checkbox"/>	Descrição	Nome do Arquivo	Opções
--------------------------	-----------	-----------------	--------

Resolver Pendência Processo

Dados da Pendência Resolver Pendência Encaminhar

*Tipo de Arquivo Certidão
Modelo
*Status Pendência EFETIVADA
Editor Texto

Rich text editor toolbar with icons for source code, undo, redo, copy, paste, bold, italic, underline, and text color.

body p

*Tipo de Arquivo Certidão

Modelo

*Status Pendência EFETIVADA

Editor Texto

Rich text editor toolbar with icons for source code, undo, redo, copy, paste, print, bold, italic, underline, text color, background color, and other formatting options.

Digite seu texto aqui.

Clique em 'Inserir' para finalizar a edição e inserir na lista de arquivos da pendência. (o arquivo poderá ser editado posteriormente)



Assinar Inserir

*Tipo de Arquivo Certidão

Modelo

*Status Pendência EFETIVADA

Editor Texto



Estilo Normal Fonte Tam

Digite seu texto aqui.

Clique em 'Assinar' para finalizar a edição e assinar o documento. (após a assinatura não será possível sua edição)



Assinar Inserir

*Tipo de Arquivo Certidão

Modelo

*Status Pendência EFETIVADA

Editor Texto



Estilo Normal Fonte Tam B I U abc x₂ x² 1/3 1/4

Digite seu texto aqui.

body p

Assinar Inserir

Resolver Pendência Processo

Dados da Pendência Resolver Pendência Encaminhar

*Tipo de Arquivo

Modelo

*Status Pendência EFETIVADA

Editor Texto

Assinar Inserir

Lista de Arquivos



<input type="checkbox"/>	Descrição	Nome do Arquivo	Opções
<input type="checkbox"/>	Certidão	online.html	<input type="checkbox"/>

Concluir Registrar

Clique em registrar para salvar a lista de arquivos na pendência.

Resolver Pendência Processo

Dados da Pendência Resolver Pendência Encaminhar

*Tipo de Arquivo
Modelo
*Status Pendência EFETIVADA
Editor Texto

Assinar Inserir

Lista de Arquivos



Table with columns: Descrição, Nome do Arquivo, Opções. Row: Certidão, online.html

Concluir Registrar

Resolver Pendência Processo

Dados da Pendência Resolver Pendência Encaminhar

*Tipo de Arquivo
Modelo
*Status Pendência EFETIVADA
Editor Texto

Modelo
Arquivo(s) adicionado(s) com sucesso
Assinar

Lista de Arquivos



Table with columns: Descrição, Nome do Arquivo, Opções

Concluir Registrar

Resolver Pendência Processo



Dados da Pendência Resolver Pendência Encaminhar

*Tipo de Arquivo  

Modelo  

*Status Pendência EFETIVADA

Editor Texto 

Modelo  

 Arquivo(s) adicionado(s) com sucesso



Lista de Arquivos





<input type="checkbox"/>	Descrição	Nome do Arquivo	Opções
--------------------------	-----------	-----------------	--------

Resolver Pendência Processo

Dados da Pendência

*Tipo de Arquivo  

Modelo  

Para verificar/editar os arquivos da pendência que foi salva, clique na aba 'Dados da Pendência'.

*Status Pendência EFETIVADA 

Editor Texto 

Assinar Inserir

Lista de Arquivos



<input type="checkbox"/>	Descrição	Nome do Arquivo	Opções
--------------------------	-----------	-----------------	--------

Concluir Registrar

Resolver Pendência Processo

Dados da Pendência Resolver Pendência Encaminhar

*Tipo de Arquivo
Modelo
*Status Pendência EFETIVADA
Editor Texto

Assinar Inserir

Lista de Arquivos



Table with columns: Descrição, Nome do Arquivo, Opções

Concluir Registrar

Resolver Pendência Processo

Dados da Pendência Resolver Pendência Encaminhar

Número: 311
Processo: 5000011.23
Movimentação: CERTIDÃO EXPEDIDA (29/10/2009 17:15:14)
Parte: JOÃO JOSÉ DA SILVA
Data Inicio: 15/01/2010 17:25:57
Cadastrador: Teste Analista

Table with 5 columns: Cod, Tipo de Pendência, Status, Anexos, Carregar Anteriores. Row 1: 311, Intimação, Aguardando Retorno, [Anexos icon], [Carregar Anteriores icon]

Clique no ícone dos 'Anexos' para exibir os arquivos da pendência.

Resolver Pendência Processo

Dados da Pendência Resolver Pendência Encaminhar

Número: 311
Processo: 5000011.23
Movimentação: CERTIDÃO EXPEDIDA (29/10/2009 17:15:14)
Parte: JOÃO JOSÉ DA SILVA
Data Inicio: 15/01/2010 17:25:57
Cadastrador: Teste Analista

Table with 5 columns: Cod, Tipo de Pendência, Status, Anexos, Carregar Anteriores. Row 1: 311, Intimação, Aguardando Retorno, [Anexos icon], [Carregar Anteriores icon]

Resolver Pendência Processo

Dados da Pendência Resolver Pendência Encaminhar

Número: 311
Processo: 5000011.23
Movimentação: CERTIDÃO EXPEDIDA (29/10/2009 17:15:14)
Parte: JOÃO JOSÉ DA SILVA
Data Inicio: 15/01/2010 17:25:57
Cadastrador: Teste Analista

Table with columns: Cod, Tipo de Pendência, Status, Anexos, Carregar Anteriores. Includes a sub-table for attachments with columns: Tipo Arquivo, Assinador, Resposta, Arquivo, Opções.

Até a assinatura do documento, ele pode ser editado quantas vezes for necessário.

Resolver Pendência Processo

Dados da Pendência Resolver Pendência Encaminhar

Número: 311
Processo: 5000011.23
Movimentação: CERTIDÃO EXPEDIDA (29/10/2009 17:15:14)
Parte: JOÃO JOSÉ DA SILVA
Data Inicio: 15/01/2010 17:25:57
Cadastrador: Teste Analista

Table with columns: Cod, Tipo de Pendência, Status, Anexos, Carregar Anteriores. Includes a sub-table with columns: Tipo Arquivo, Assinador, Resposta, Arquivo, Opções.

Resolver Pendência Processo

Dados da Pendência Resolver Pendência Encaminhar

*Tipo de Arquivo Certidão

Modelo

*Status Pendência EFETIVADA

Editor Texto

Rich text editor toolbar with icons for source code, undo, redo, copy, paste, print, bold, italic, underline, strikethrough, subscript, superscript, bulleted list, numbered list, link, unlink, text color, background color.

Digite seu texto aqui.

Documento aberto para edição.

Rich text editor toolbar with icons for source code, undo, redo, copy, paste, print, bold, italic, underline, link, unlink, list, and other editing functions.

Text formatting toolbar with dropdown menus for style (Normal), font, and size, and buttons for bold (B), italic (I), underline (U), subscript (x₂), and superscript (x²).

Large text input area with the placeholder text "Digite seu texto aqui." and a mouse cursor on the right side.

Clique em 'Assinar' para finalizar a edição e assinar o documento. (após a assinatura não será possível sua edição)

Buttons for "Assinar" and "Inserir" located below the text area.

Table titled "Lista de Arquivos" with columns for "Descrição", "Nome do Arquivo", and "Opções". It includes a checkbox and a list of file icons.

Buttons for "Concluir" (with a green arrow icon) and "Registrar" (with a paperclip icon).

Toolbar with icons for source code, undo, redo, copy, paste, print, bold, italic, underline, text color, background color, and help.

Rich text editor toolbar with options for style (Normal), font, size, bulleted list, numbered list, indent, outdent, link, unlink, and text color.

Digite seu texto aqui.

Main text input area for the document content.

Assinar (Sign) and Inserir (Insert) buttons.

Lista de Arquivos

File management icons: refresh, delete, upload, and download.

<input type="checkbox"/>	Descrição	Nome do Arquivo	Opções
--------------------------	-----------	-----------------	--------

Concluir (Finish) and Registrar (Register) buttons.

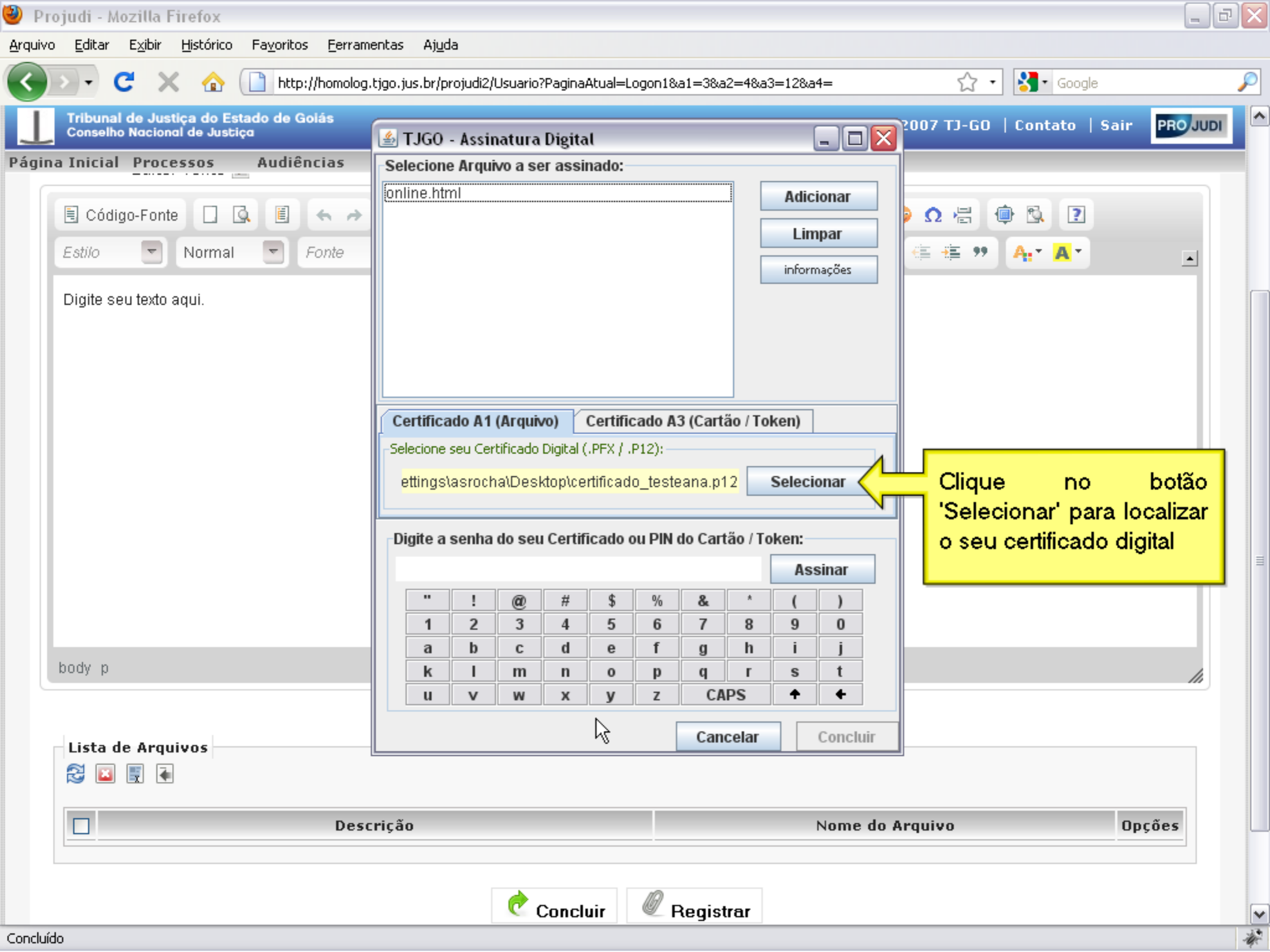

TJGO - Assinatura Digital

Selecione Arquivo a ser assinado:

online.html

Adicionar
Limpar
informações

Certificado A1 (Arquivo) | Certificado A3 (Cartão / Token)

Selecione seu Certificado Digital (.PFX / .P12):

ettings\asrocha\Desktop\certificado_testeana.p12 Selecionar

Assinar

Digite a senha do seu Certificado ou PIN do Cartão / Token:

"	!	@	#	\$	%	&	*	()
1	2	3	4	5	6	7	8	9	0
a	b	c	d	e	f	g	h	i	j
k	l	m	n	o	p	q	r	s	t
u	v	w	x	y	z	CAPS	↑	←	

Cancelar Concluir

Clique no botão 'Selecionar' para localizar o seu certificado digital

Lista de Arquivos



	Descrição	Nome do Arquivo	Opções
--	-----------	-----------------	--------

Página Inicial Processos Audiências

Código-Fonte

Estilo Normal Fonte

Digite seu texto aqui.

body p

TJGO - Assinatura Digital

Selecione Arquivo a ser assinado:

online.html

Adicionar

Limpar

informações

Certificado A1 (Arquivo) Certificado A3 (Cartão / Token)

Selecione seu Certificado Digital (.PFX / .P12):

ettings\asrocha\Desktop\certificado_testeana.p12

Selecionar

Assinar

Assinar

"	!	@	#	\$	%	&	*	()
1	2	3	4	5	6	7	8	9	0
a	b	c	d	e	f	g	h	i	j
k	l	m	n	o	p	q	r	s	t
u	v	w	x	y	z	CAPS	↑	←	

Cancelar Concluir

Lista de Arquivos



	Descrição	Nome do Arquivo	Opções
<input type="checkbox"/>			

TJGO - Assinatura Digital

Selecione Arquivo a ser assinado:

online.html

Adicionar

Open

Look In: Documents and Settings

- All Users
- asrocha
- Default User
- interior
- mfatimasilva
- pavalente

File Name:

Files of Type: (*.pfx, *.p12)

Open Cancel

Localize o certificado

k l m n o p q r s t

u v w x y z CAPS ↑ ↓

Cancelar Concluir

Lista de Arquivos



Descrição	Nome do Arquivo	Opções
-----------	-----------------	--------

Concluir Registrar

TJGO - Assinatura Digital

Selecione Arquivo a ser assinado:

online.html

Adicionar

Open

Look In: Documents and Settings

- All Users
- asrocha
- Default User
- interior
- mfatimasilva
- pavalente

File Name:

Files of Type: (*.pfx, *.p12)

Open Cancel

k	l	m	n	o	p	q	r	s	t
u	v	w	x	y	z	CAPS		↑	←

Cancelar Concluir

Lista de Arquivos



	Descrição	Nome do Arquivo	Opções
<input type="checkbox"/>			

Concluir Registrar

TJGO - Assinatura Digital

Selecione Arquivo a ser assinado:

online.html

Adicionar

Open

Look In: Documents and Settings

- Documentos (D:)
 - Documents and Settings
 - Unidade de DVD-RAM (E:)
 - dirinfo em '10.0.10.27' (S:)
 - homolog
 - localhost
 - Projetos
 - Shared

File Name:

Files of Type: (*.pfx, *.p12)

Open Cancel

Cancel Concluir

Código-Fonte

Estilo Normal

Digite seu texto aqui.

body p

Lista de Arquivos



<input type="checkbox"/>	Descrição	Nome do Arquivo	Opções
--------------------------	-----------	-----------------	--------

Concluir Registrar

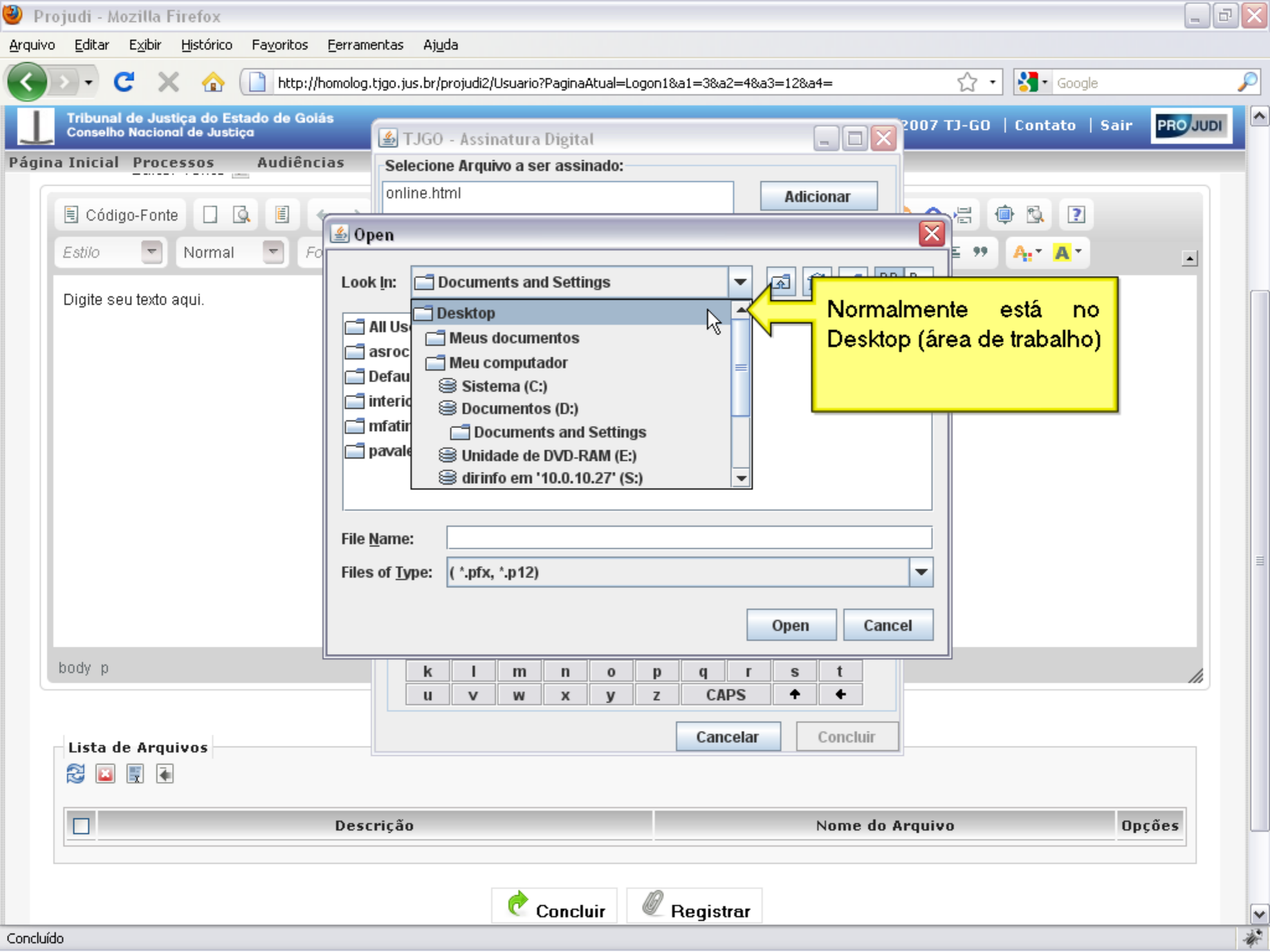

TJGO - Assinatura Digital

Seleção Arquivo a ser assinado:

online.html

Adicionar

Open

Look In: Documents and Settings

- Desktop
- Meus documentos
- Meu computador
- Sistema (C:)
- Documentos (D:)
- Documents and Settings
- Unidade de DVD-RAM (E:)
- dirinfo em '10.0.10.27' (S:)

File Name:

Files of Type: (*.pfx, *.p12)

Open Cancel

Cancelar Concluir

Normalmente está no Desktop (área de trabalho)

Lista de Arquivos



	Descrição	Nome do Arquivo	Opções
--	-----------	-----------------	--------

Concluir Registrar

TJGO - Assinatura Digital

Selecione Arquivo a ser assinado:

online.html

Adicionar

Open

Look In: Desktop

- Meus documentos
- Meu computador
- homolog
- localhost
- Projetos
- Shared
- certificado_testeadv.p12

File Name:

Files of Type: (*.pfx, *.p12)

Open Cancel

Clique no certificado

k l m n o p q r s t

u v w x y z CAPS ↑ ↓

Cancelar Concluir

Lista de Arquivos



Descrição	Nome do Arquivo	Opções
<input type="checkbox"/>		

Concluir Registrar

TJGO - Assinatura Digital

Selecione Arquivo a ser assinado:

online.html

Adicionar

Open

Look In: Desktop

- Meus documentos
- Meu computador
- homolog
- localhost
- Projetos
- Shared
- certificado_testeadv.p12

certificado_testeana.p12

File Name: certificado_testeana.p12

Files of Type: (*.pfx, *.p12)

Open

Cancelar Concluir

Clique em 'Open'

Lista de Arquivos



Descrição	Nome do Arquivo	Opções
-----------	-----------------	--------

TJGO - Assinatura Digital

Selecione Arquivo a ser assinado:

online.html

Adicionar

Open

Look In: Desktop

- Meus documentos certificado_testeana.p12
- Meu computador
- homolog
- localhost
- Projetos
- Shared
- certificado_testeadv.p12

File Name: certificado_testeana.p12

Files of Type: (*.pfx, *.p12)

Open Cancel

k	l	m	n	o	p	q	r	s	t
u	v	w	x	y	z	CAPS	↑	←	

Cancelar Concluir

Lista de Arquivos



Descrição	Nome do Arquivo	Opções
<input type="checkbox"/>		

Concluir Registrar

TJGO - Assinatura Digital

Selecione Arquivo a ser assinado:

online.html

Adicionar
Limpar
informações

Certificado A1 (Arquivo) Certificado A3 (Cartão / Token)

Selecione seu Certificado Digital (.PFX / .P12):

ettings\asrocha\Desktop\certificado_testeana.p12 Selecionar

Digite a senha do seu Certificado ou PIN do Cartão / Token:

Assinar

"	!	@	#	\$	%	&	^	()
1	2	3	4	5	6	7	8	9	0
a	b	c	d	e	f	g	h	i	j
k	l	m	n	o	p	q	r	s	t
u	v	w	x	y	z	CAPS	↑	←	

Cancelar Concluir

Digite a senha do seu certificado

Lista de Arquivos



Descrição	Nome do Arquivo	Opções
-----------	-----------------	--------

Página Inicial Processos Audiências

Código-Fonte

Estilo Normal Fonte

Digite seu texto aqui.

TJGO - Assinatura Digital

Selecione Arquivo a ser assinado:

online.html

Adicionar
Limpar
informações

Certificado A1 (Arquivo) Certificado A3 (Cartão / Token)

Selecione seu Certificado Digital (.PFX / .P12):

ettings\asrocha\Desktop\certificado_testeana.p12 Selecionar

Digite a senha do seu Certificado ou PIN do Cartão / Token:

.....

Assinar

"	!	@	#	\$	%	&	^	()
1	2	3	4	5	6	7	8	9	0
a	b	c	d	e	f	g	h	i	j
k	l	m	n	o	p	q	r	s	t
u	v	w	x	y	z	CAPS	↑	←	

Cancelar Concluir

Clique no botão 'Assinar'

Lista de Arquivos

Descrição	Nome do Arquivo	Opções

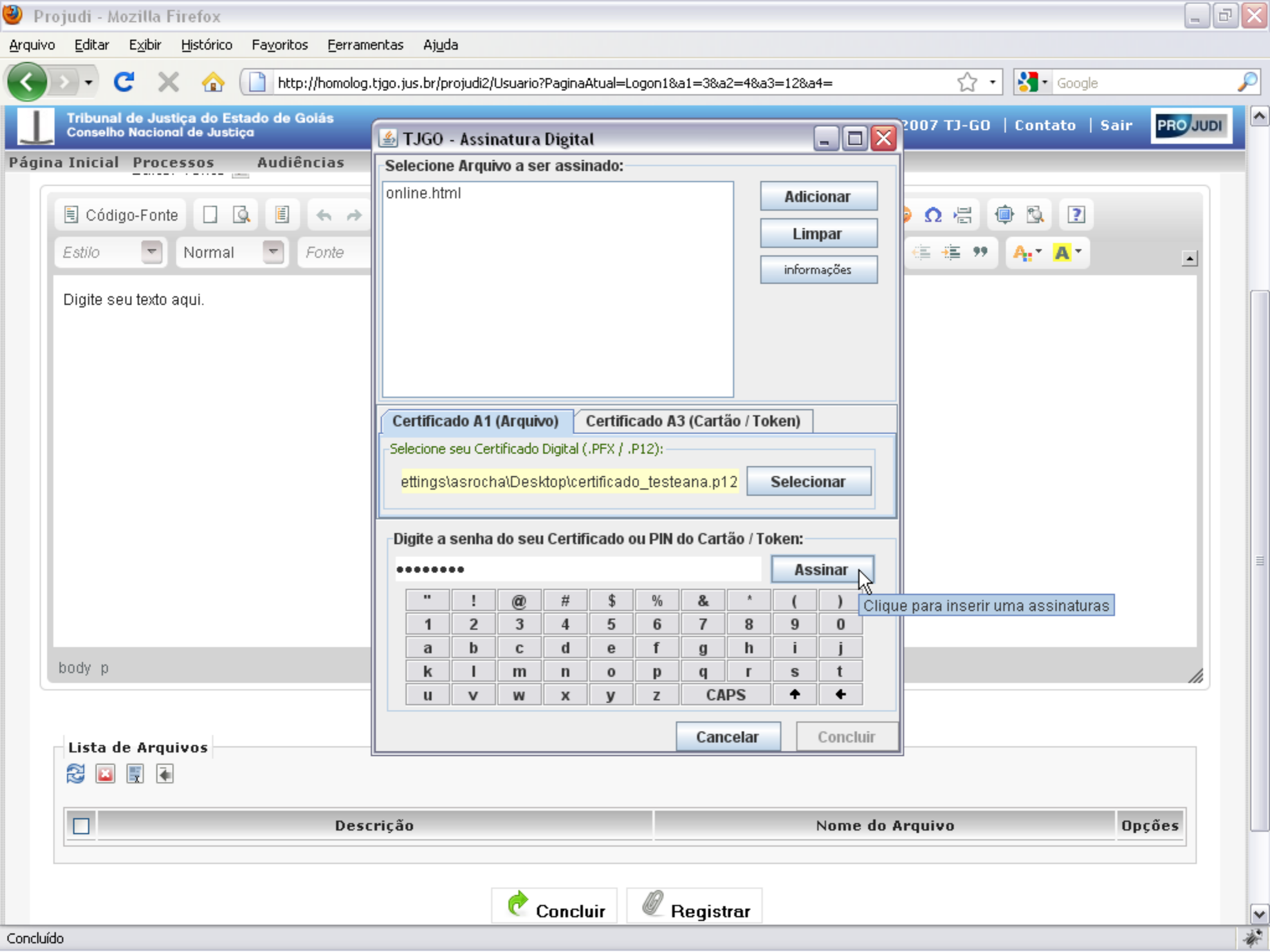

TJGO - Assinatura Digital

Selecione Arquivo a ser assinado:

online.html

Adicionar

Limpar

informações

Certificado A1 (Arquivo) Certificado A3 (Cartão / Token)

Selecione seu Certificado Digital (.PFX / .P12):

ettings\asrocha\Desktop\certificado_testeana.p12

Selecionar

Digite a senha do seu Certificado ou PIN do Cartão / Token:

.....

Assinar

"	!	@	#	\$	%	&	*	()
1	2	3	4	5	6	7	8	9	0
a	b	c	d	e	f	g	h	i	j
k	l	m	n	o	p	q	r	s	t
u	v	w	x	y	z	CAPS	↑	←	

Clique para inserir uma assinatura

Cancelar Concluir

Lista de Arquivos

Descrição	Nome do Arquivo	Opções
-----------	-----------------	--------

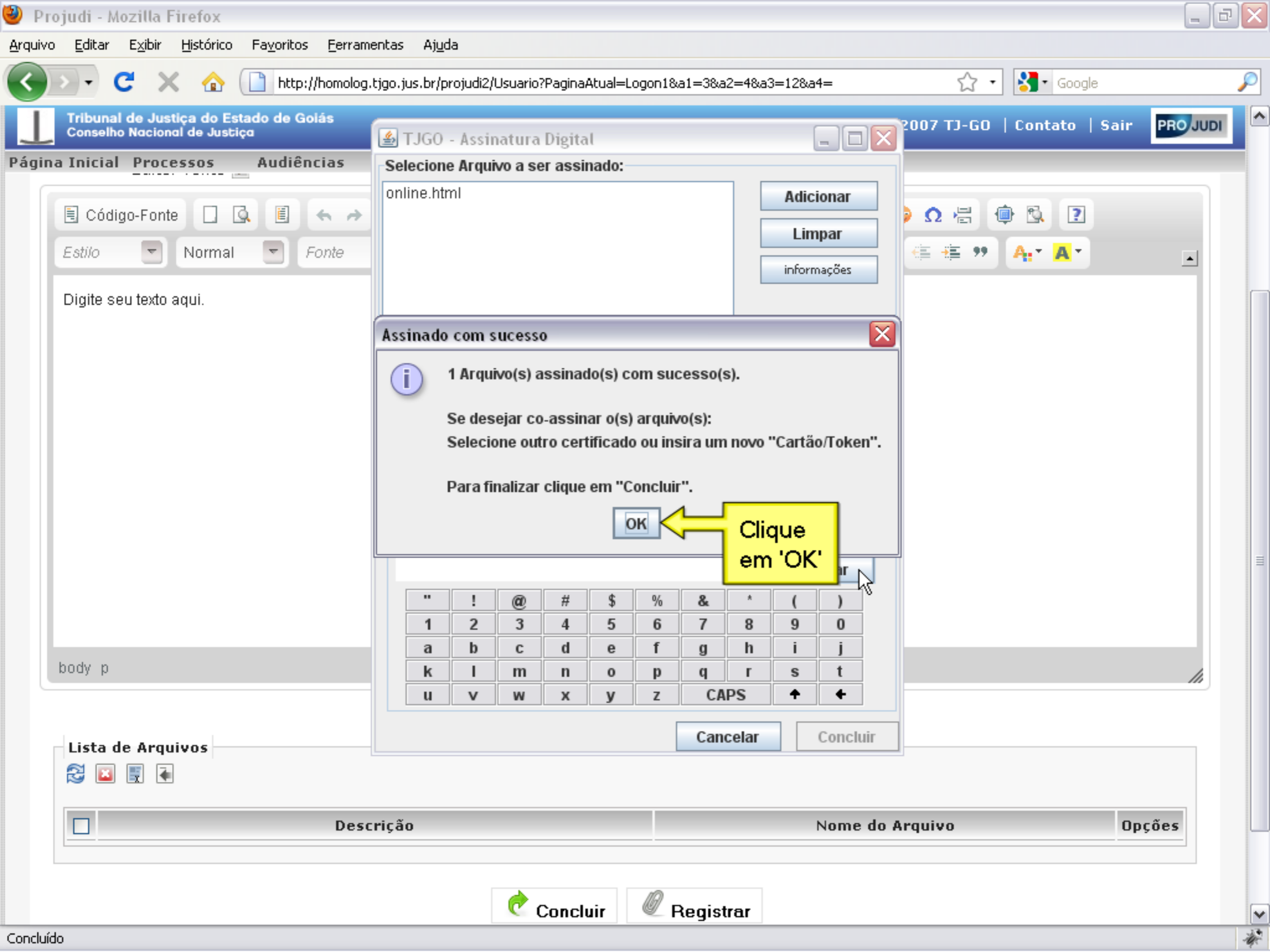

Selecione Arquivo a ser assinado:

online.html

Adicionar

Limpar

informações

Assinado com sucesso



1 Arquivo(s) assinado(s) com sucesso(s).

Se desejar co-assinar o(s) arquivo(s):

Selecione outro certificado ou insira um novo "Cartão/Token".

Para finalizar clique em "Concluir".

OK

Clique em 'OK'

"	!	@	#	\$	%	&	*	()
1	2	3	4	5	6	7	8	9	0
a	b	c	d	e	f	g	h	i	j
k	l	m	n	o	p	q	r	s	t
u	v	w	x	y	z	CAPS	↑	←	

Cancelar

Concluir

Lista de Arquivos



	Descrição	Nome do Arquivo	Opções
--	-----------	-----------------	--------

Concluir

Registrar

Página Inicial Processos Audiências

Código-Fonte

Estilo Normal Fonte

Digite seu texto aqui.

body p

TJGO - Assinatura Digital

Selecione Arquivo a ser assinado:

online.html

Adicionar

Limpar

informações

Assinado com sucesso

1 Arquivo(s) assinado(s) com sucesso(s).

Se desejar co-assinar o(s) arquivo(s):
Selecione outro certificado ou insira um novo "Cartão/Token".

Para finalizar clique em "Concluir".

OK

Assinar

"	!	@	#	\$	%	&	^	()
1	2	3	4	5	6	7	8	9	0
a	b	c	d	e	f	g	h	i	j
k	l	m	n	o	p	q	r	s	t
u	v	w	x	y	z	CAPS	↑	←	

Cancelar Concluir

Lista de Arquivos



Descrição	Nome do Arquivo	Opções
-----------	-----------------	--------

Concluir Registrar

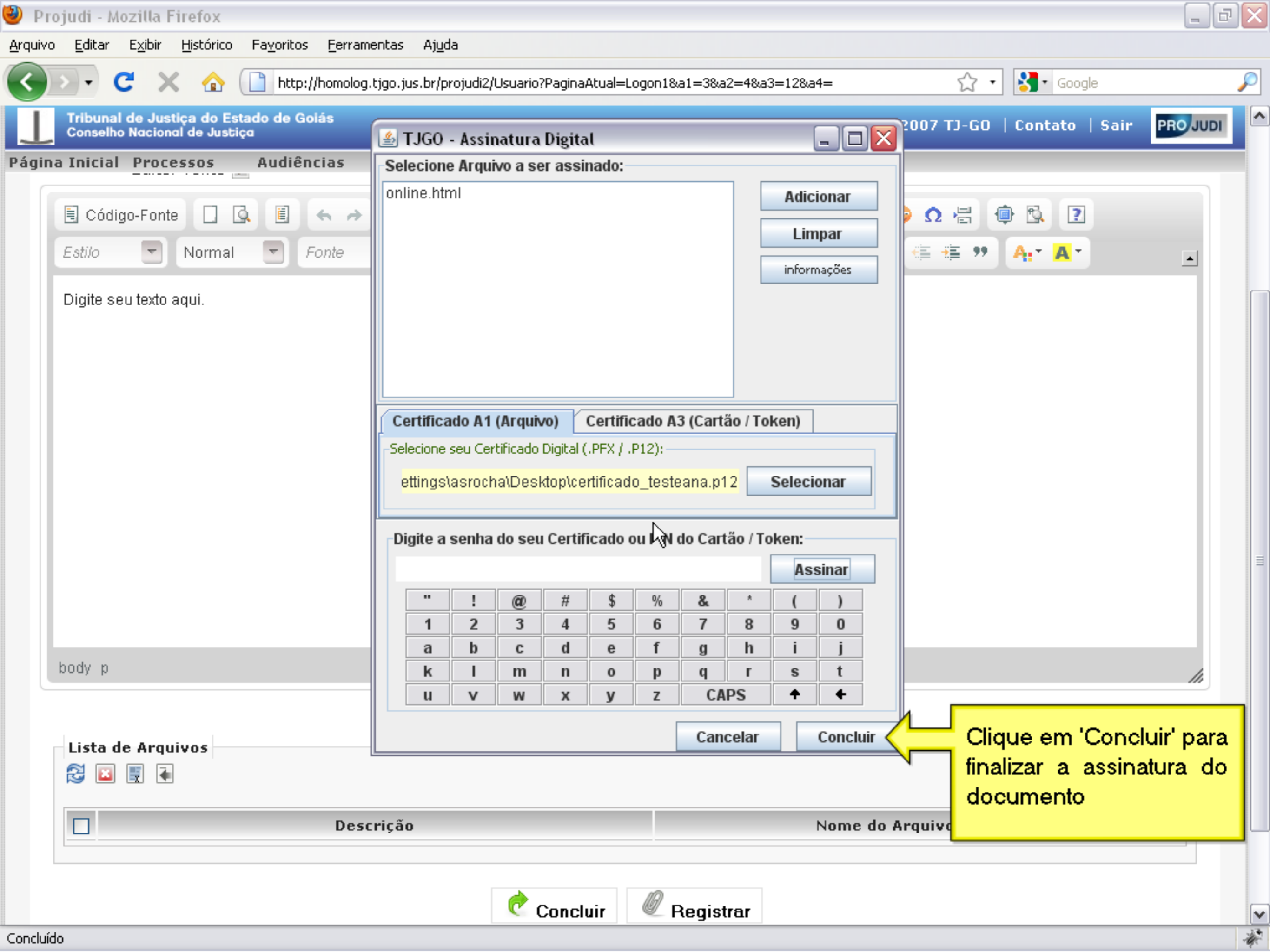

TJGO - Assinatura Digital

Selecione Arquivo a ser assinado:

online.html

- Adicionar
- Limpar
- informações

Certificado A1 (Arquivo) Certificado A3 (Cartão / Token)

Selecione seu Certificado Digital (.PFX / .P12):
ettings\asrocha\Desktop\certificado_testeana.p12 Selecionar

Digite a senha do seu Certificado ou PIN do Cartão / Token:

Assinar

"	!	@	#	\$	%	&	*	()
1	2	3	4	5	6	7	8	9	0
a	b	c	d	e	f	g	h	i	j
k	l	m	n	o	p	q	r	s	t
u	v	w	x	y	z	CAPS	↑	←	

- Cancelar
- Concluir

Clique em 'Concluir' para finalizar a assinatura do documento

- Concluir
- Registrar

Código-Fonte

Estilo Normal Fonte

Digite seu texto aqui.

body p

TJGO - Assinatura Digital

Selecione Arquivo a ser assinado:

online.html

Adicionar

Limpar

informações

Certificado A1 (Arquivo) Certificado A3 (Cartão / Token)

Selecione seu Certificado Digital (.PFX / .P12):

ettings\asrocha\Desktop\certificado_testeana.p12

Selecionar

Digite a senha do seu Certificado ou PIN do Cartão / Token:

Assinar

"	!	@	#	\$	%	&	*	()
1	2	3	4	5	6	7	8	9	0
a	b	c	d	e	f	g	h	i	j
k	l	m	n	o	p	q	r	s	t
u	v	w	x	y	z	CAPS	↑	←	

Cancelar Concluir

Clique para finalizar as assinaturas

Lista de Arquivos

Descrição	Nome do Arquivo	Opções
<input type="checkbox"/>		

Resolver Pendência Processo

Dados da Pendência Resolver Pendência Encaminhar

*Tipo de Arquivo
Modelo
*Status Pendência EFETIVADA
Editor Texto

Assinar Inserir

Lista de Arquivos

Table with 3 columns: checkbox, Descrição, Nome do Arquivo, Opções. Row 1: checkbox, Certidão, online, [X]

Clique em 'Concluir' [Concluir] [Registrar]

Resolver Pendência Processo

Dados da Pendência Resolver Pendência Encaminhar

*Tipo de Arquivo
Modelo
*Status Pendência EFETIVADA
Editor Texto

Assinar Inserir

Lista de Arquivos







Table with columns: Descrição, Nome do Arquivo, Opções. Row: Certidão, online, [X]

Concluir Registrar
Concluir pendência

Resolver Pendência Processo

Dados da Pendência Resolver Pendência Encaminhar

*Tipo de Arquivo  

Modelo  

*Status Pendência EFETIVADA

Editor Texto 

Lista de Arquivos



<input type="checkbox"/>	Descrição	Nome do Arquivo	Opções
<input type="checkbox"/>	Certidão	online	



Para confirmar a operação "concluir" clique no botão "Cofirmar".



Tela de confirmação.
Clique em 'Confirmar'



Resolver Pendência Processo

Dados da Pendência Resolver Pendência Encaminhar

*Tipo de Arquivo  

Modelo  

*Status Pendência EFETIVADA

Editor Texto 

Lista de Arquivos



<input type="checkbox"/>	Descrição	Nome do Arquivo	Opções
<input type="checkbox"/>	Certidão	online	

Para confirmar a operação "concluir" clique no botão "Cofirmar".



Pendência

Dados da Pendência

Número: 311

Processo: 5000011.23

Movimentação: CERTIDÃO EXPEDIDA (29/10/2009 17:15:14)

Parte: JOÃO JOSÉ DA SILVA

Tipo de Pendência: Intimação

Status: Cumprido

Data de Visto: 29/10/2009 00:00:00

Data Inicio: 15/01/2010 17:25:57

Data Fim: 29/01/2010 07:23:02



Arquivos

Descrição	Usuário Assinador	Resposta	Nome do Arquivo
Intimação	TESTE ANALISTA	Sim	AR - 0395073.pdf Recibo
Certidão	TESTE ANALISTA	Sim	online.html Recibo
			Quantidade de arquivos: 2