

Dados do Processo

Dados do Processo

Número 5000

Para enviar pedido de cálculo à contadoria, vá em 'Opções Processo'

Opções Processo

Promovente(s)

Nome FAM

CPF

Endereço

Promovido(s)

Nome RÉU FAMILIA TESTE 1 2010 ALIMENTOS

CPF

Endereço

Outras Informações

Serventia 9º Juizado Especial Cível de Goiânia

Classe Ação de Cobrança

Assunto(s) Cheque - Lei Federal nº 7357/85 (Lei do Cheque);

Valor da Causa 16.000,00

Fase Processual Conhecimento

Classificador

Segredo de Justiça NÃO

Processo Originário

Data Distribuição 13/01/2010 14:47:47

Prioridade Pedido de Urgência



Eventos do Processo

Bloquear/Desbloquear

Nº	Movimentação	Data	Usuário	Arquivo(s)
31	CUMpra-SE	28/01/2010 12:35:18	Juiz Togado - Juiz	
30	AUTOS CONCLUSOS P/ DESPACHO	27/01/2010 14:13:24	Teste Analista - Servidor	
29	CERTIDÃO EXPEDIDA	27/01/2010 14:13:24	Teste Analista - Servidor	
28	INTIMAÇÃO EXPEDIDA Para RÉU FAMILIA TESTE 1 2010 ALIMENTOS	27/01/2010 14:11:15	Teste Analista - Servidor	
27	CERTIDÃO EXPEDIDA	22/01/2010 16:30:58	Teste Analista - Servidor	
26	INTIMAÇÃO LIDA por Teste Advogado 01 * Referente ao evento AUDIÊNCIA INST E JULGAMENTO MARCADA (13/01/2010 17:07:42)	20/01/2010 17:45:43	Teste Advogado 01 - Advogado	
25	INTIMAÇÃO LIDA por Teste Advogado 01 * Referente ao evento AUDIÊNCIA DE CONCILIAÇÃO	20/01/2010 17:44:05	Teste Advogado 01 - Advogado	

Dados do Processo

Dados do Processo
 Número **5000017.93.2010.809.0059**

Promovente(s)
 Nome **FAMILIA TES** [Endereço](#)

Promovido(s)
 Nome **RÉU FAMILIA TESTE 1 2010 ALIMENTOS** [Endereço](#)

Outras Informações

Serventia **9º Juizado Especial Cível de Goiânia**
 Classe **Ação de Cobrança**
 Assunto(s) **Cheque - Lei Federal nº 7357/85 (Lei do Cheque);**
 Valor da Causa **16.000,00**
 Fase Processual **Conhecimento**
 Classificador
 Segredo de Justiça **NÃO**

Processo nº **5000017.93.2010.809.0059**
 Data de Entrada **18/01/2010 14:47:47**
 Prioridade **Pedido de Urgência**

Opções Processo
 Movimentar
 Habilitar Advogados
 Modificar Dados
 Marcar Audiência
 Redistribuir
 Dependentes/Apensos
 Apensar Processo
 Visualizar Pendências
 Visualizar Responsáveis
 Trocar Responsável
 Movimentar Avançado

Na opção 'Movimentar'

Eventos do Processo

Bloquear/Desbloquear

Nº	Movimentação	Data	Usuário	Arquivo(s)
31	CUMpra-SE	28/01/2010 12:35:18	Juiz Togado - Juiz	
30	AUTOS CONCLUSOS P/ DESPACHO	27/01/2010 14:13:24	Teste Analista - Servidor	
29	CERTIDÃO EXPEDIDA	27/01/2010 14:13:24	Teste Analista - Servidor	
28	INTIMAÇÃO EXPEDIDA Para RÉU FAMILIA TESTE 1 2010 ALIMENTOS	27/01/2010 14:11:15	Teste Analista - Servidor	
27	CERTIDÃO EXPEDIDA	22/01/2010 16:30:58	Teste Analista - Servidor	
26	INTIMAÇÃO LIDA por Teste Advogado 01 * Referente ao evento AUDIÊNCIA INST E JULGAMENTO MARCADA (13/01/2010 17:07:42)	20/01/2010 17:45:43	Teste Advogado 01 - Advogado	
25	INTIMAÇÃO LIDA por Teste Advogado 01 * Referente ao evento AUDIÊNCIA DE CONCILIAÇÃO	20/01/2010 17:44:05	Teste Advogado 01 - Advogado	

Dados do Processo

Dados do Processo

Número 5000017.93.2010.809.0059

Promovente(s)

Nome FAMILIA TESTE 1 2010 ALIMENTOS

Endereço

Promovido(s)

Nome RÉU FAMILIA TESTE 1 2010 ALIMENTOS

Endereço

Outras Informações

Serventia 9º Juizado Especial Cível de Goiânia
Classe Ação de Cobrança
Assunto(s) Cheque - Lei Federal nº 7357/85 (Lei do Cheque);
Valor da Causa 16.000,00
Fase Processual Conhecimento
Classificador
Segredo de Justiça NÃO

- Opções Processo
Movimentar
Habilitar Advogados
Modificar Dados
Marcar Audiência
Redistribuir
Dependentes/Apensos
Apensar Processo
Visualizar Pendências
Visualizar Responsáveis
Trocar Responsável
Movimentar Avançado

Processo
Data Encerrado 18/01/2010 14:47:47
Prioridade Pedido de Urgência



Eventos do Processo

Bloquear/Desbloquear

Table with 5 columns: N°, Movimentação, Data, Usuário, Arquivo(s). Contains 7 rows of process events.

Movimentar Processo

Passo 1

Passo 1 - Dados Movimentação

+ 5000017.93

*Tipo Movimentação



Clique na 'lupa' para selecionar o tipo de movimentação

Classificador



Inserir Arquivo(s)

*Tipo de Arquivo



Modelo



Editor Texto



Assinar

Lista de Arquivos



<input type="checkbox"/>	Descrição	Nome do Arquivo	Opções

Avançar

Movimentar Processo

Passo 1

Passo 1 - Dados Movimentação

+ 5000017.93

*Tipo Movimentação

Classificador

Inserir Arquivo(s)

*Tipo de Arquivo

Modelo

Editor Texto

Assinar

Lista de Arquivos



<input type="checkbox"/>	Descrição	Nome do Arquivo	Opções
--------------------------	-----------	-----------------	--------

Avançar

[Movimentacao] Busca Tipo de Movimentação

Consulta Tipos de Movimentação

Digite a descrição:

Consultar

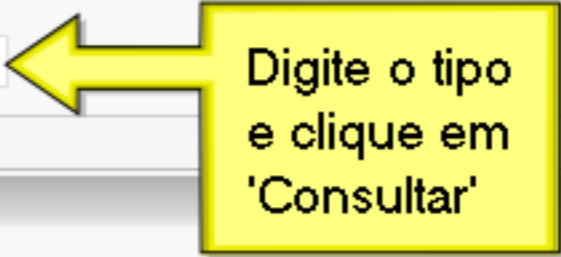

	Descrição	Selecionar
1	ADJUDICAÇÃO CARTA EXPEDIDA	
2	AGUARDA DESATE DE CONFLITO	
3	AGUARDA PROVIDÊNCIA DO AUTOR	
4	AGUARDA PROVIDÊNCIA DO RÉU	
5	AR JUNTADO EM	
6	ASSISTÊNCIA JUDICIÁRIA REQUERIDA	
7	AUDIÊNCIA REALIZADA	
8	AUTOS CONCLUSOS PARA DECISÃO	
9	AUTOS CONCLUSOS PARA SENTENCA	
10	AVERBAÇÃO EFETUADA	
11	CARTA DE AJUDICAÇÃO EXPEDIDA	
12	CERTIDÃO EXPEDIDA	
13	CITAÇÃO AGUARDA CUMPRIMENTO	
14	CITAÇÃO EFETIVADA	
15	CUSTAS AGUARDA PREPARO	

[Movimentacao] Busca Tipo de Movimentação

Consulta Tipos de Movimentação

Digite a descrição:

Consultar

	Descrição	Selecionar
1	ADJUDICAÇÃO CARTA EXPEDIDA	
2	AGUARDA DESATE DE CONFLITO	
3	AGUARDA PROVIDÊNCIA DO AUTOR	
4	AGUARDA PROVIDÊNCIA DO RÉU	
5	AR JUNTADO EM	
6	ASSISTÊNCIA JUDICIÁRIA REQUERIDA	
7	AUDIÊNCIA REALIZADA	
8	AUTOS CONCLUSOS PARA DECIS	
9	AUTOS CONCLUSOS PARA SENTE	
10	AVERBAÇÃO EFETUADA	
11	CARTA DE AJUDICAÇÃO EXPEDIDA	
12	CERTIDÃO EXPEDIDA	
13	CITAÇÃO AGUARDA CUMPRIMENTO	
14	CITAÇÃO EFETIVADA	
15	CUSTAS AGUARDA PREPARO	

Ou clique diretamente no tipo

[Movimentacao] Busca Tipo de Movimentação

Consulta Tipos de Movimentação

Digite a descrição:

Consultar

	Descrição	Selecionar
1	ADJUDICAÇÃO CARTA EXPEDIDA	
2	AGUARDA DESATE DE CONFLITO	
3	AGUARDA PROVIDÊNCIA DO AUTOR	
4	AGUARDA PROVIDÊNCIA DO RÉU	
5	AR JUNTADO EM	
6	ASSISTÊNCIA JUDICIÁRIA REQUERIDA	
7	AUDIÊNCIA REALIZADA	
8	AUTOS CONCLUSOS PARA DECISÃO	
9	AUTOS CONCLUSOS PARA SENTENÇA	
10	AVERBAÇÃO EFETUADA	
11	CARTA DE AJUDICAÇÃO EXPEDIDA	
12	CERTIDÃO EXPEDIDA	
13	CITAÇÃO AGUARDA CUMPRIMENTO	
14	CITAÇÃO EFETIVADA	
15	CUSTAS AGUARDA PREPARO	

Movimentar Processo

Passo 1

Passo 1 - Dados Movimentação

+ 5000017.93

*Tipo Movimentação AUDIÊNCIA REALIZADA

Classificador

Inserir Arquivo(s)

*Tipo de Arquivo

Modelo

Editor Texto

Clique na 'lupa' para selecionar o tipo de arquivo

Assinar

Lista de Arquivos



<input type="checkbox"/>	Descrição	Nome do Arquivo	Opções
--------------------------	-----------	-----------------	--------

Avançar

Movimentar Processo

Passo 1

Passo 1 - Dados Movimentação

+ 5000017.93

*Tipo Movimentação AUDIÊNCIA REALIZADA

Classificador

Inserir Arquivo(s)

*Tipo de Arquivo

Modelo Selecionar Tipo de Arquivo

Editor Texto

Assinar

Lista de Arquivos



<input type="checkbox"/>	Descrição	Nome do Arquivo	Opções
--------------------------	-----------	-----------------	--------

Avançar

[Movimentacao] Busca de Tipos de Arquivo

Consulta de Tipos de Arquivo

Digite a descrição: Consultar

	Descrição	Editar
1	Alvará	
2	Carta de adjudicação	
3	Carta de citação	
4	Carta precatória	
5	Certidão	
6	Comprovante de Intimação	
7	Intimação	
8	Ofício	
9	Outros	
10	Petição	
11	Procuração	
12	Sentença	
13	Sentença Homologação	
14	Substabelecimento	
15	Termo de Audiência	

Clique em cima do tipo para selecionar

[Movimentacao] Busca de Tipos de Arquivo

Consulta de Tipos de Arquivo

Digite a descrição: Consultar

	Descrição	Editar
1	Alvará	
2	Carta de adjudicação	
3	Carta de citação	
4	Carta precatória	
5	Certidão	
6	Comprovante de Intimação	
7	Intimação	
8	Ofício	
9	Outros	
10	Petição	
11	Procuração	
12	Sentença	
13	Sentença Homologação	
14	Substabelecimento	
15	Termo de Audiência	

Movimentar Processo

Passo 1

Passo 1 - Dados Movimentação

+ 5000017.93

*Tipo Movimentação AUDIÊNCIA REALIZADA

Classificador

Inserir Arquivo(s)

*Tipo de Arquivo Ofício

Modelo

Editor Texto

Clique na 'lupa' para selecionar um modelo previamente cadastrado

Lista de Arquivos



	Descrição	Nome do Arquivo	Opções

Avançar

Movimentar Processo

Passo 1

Passo 1 - Dados Movimentação

+ 5000017.93

*Tipo Movimentação AUDIÊNCIA REALIZADA

Classificador

Inserir Arquivo(s)

*Tipo de Arquivo Ofício

Modelo

Editor Texto

Clique no ícone para abrir o editor de texto

Assinar

Lista de Arquivos



<input type="checkbox"/>	Descrição	Nome do Arquivo	Opções

Avançar

Movimentar Processo

Passo 1

Passo 1 - Dados Movimentação

+ 5000017.93

*Tipo Movimentação AUDIÊNCIA REALIZADA

Classificador

Inserir Arquivo(s)

*Tipo de Arquivo Ofício

Modelo

Editor Texto

Assinar

Lista de Arquivos



<input type="checkbox"/>	Descrição	Nome do Arquivo	Opções
--------------------------	-----------	-----------------	--------

Avançar

Movimentar Processo

Passo 1

Passo 1 - Dados Movimentação

+ 5000017.93

*Tipo Movimentação AUDIÊNCIA REALIZADA

Classificador

Inserir Arquivo(s)

*Tipo de Arquivo Ofício

Modelo

Editor Texto

Rich text editor toolbar with icons for source code, undo, redo, copy, paste, print, bold, italic, underline, text color, background color, bulleted list, numbered list, link, unlink, and help.

Movimentar Processo

Passo 1

Passo 1 - Dados Movimentação

+ 5000017.93

*Tipo Movimentação AUDIÊNCIA REALIZADA

Classificador

Inserir Arquivo(s)

*Tipo de Arquivo Ofício

Modelo

Editor Texto

Rich text editor toolbar with icons for source code, undo, redo, copy, paste, print, bold, italic, underline, text color, background color, bulleted list, numbered list, link, unlink, and help.

Digite seu texto aqui... [Large text area for input]

+ 5000017.93

*Tipo Movimentação AUDIÊNCIA REALIZADA

Classificador

Inserir Arquivo(s)

*Tipo de Arquivo Ofício

Modelo

Editor Texto

Rich text editor toolbar with icons for source code, undo, redo, copy, paste, print, bold, italic, underline, text color, background color, bulleted list, numbered list, link, unlink, and help.

Digite seu texto aqui...

Clique no botão 'Assinar' para assinar o documento digitado

Assinar

+ 5000017.93

*Tipo Movimentação AUDIÊNCIA REALIZADA

Classificador

Inserir Arquivo(s)

*Tipo de Arquivo Oficio

Modelo

Editor Texto

Toolbar with icons for source code, undo, redo, copy, paste, print, bold, italic, underline, strikethrough, subscript, superscript, bulleted list, numbered list, link, unlink, quote, and help.

Formatting toolbar with dropdowns for style (Normal), font (Fonte), and size (Tam), and buttons for bold (B), italic (I), underline (U), subscript (x₂), superscript (x²), bulleted list, numbered list, quote, and background color (A).

Large text area containing the placeholder text "Digite seu texto aqui...".

body p

Assinar

Página Inicial Processos Audiências

+ 5000017.93

*Tipo Movimentação AUDIÊNCIA REA

Inserir Arquivo(s)

*Tipo de Arquivo Ofício

Modelo

Editor Texto

Código-Fonte

Estilo Normal Fonte

Digite seu texto aqui...

TJGO - Assinatura Digital

Selecione o(s) Arquivo(s) a ser(em) assinado(s):

online.html

Adicionar

Limpar

informações

Certificado A1 (Arquivo) Certificado A3 (Cartão / Token)

Selecione seu Certificado Digital (.PFX / .P12):

ettings\asrocha\Desktop\certificado_testeana.p12

Selecionar

Digite a senha do seu Certificado ou PIN do Cartão / Token:

Assinar

"	!	@	#	\$	%	&	*	()
1	2	3	4	5	6	7	8	9	0
a	b	c	d	e	f	g	h	i	j
k	l	m	n	o	p	q	r	s	t
u	v	w	x	y	z	CAPS	↑	←	

Cancelar Concluir

Se necessário, clique em 'Selecionar' para localizar o seu certificado digital

Assinar

Página Inicial Processos Audiências

+ 5000017.93

*Tipo Movimentação AUDIÊNCIA REA

Inserir Arquivo(s)

*Tipo de Arquivo Ofício

Modelo

Editor Texto

Código-Fonte

Estilo Normal Fonte

Digite seu texto aqui...

body p

TJGO - Assinatura Digital

Selecione o(s) Arquivo(s) a ser(em) assinado(s):

online.html

Adicionar

Limpar

informações

Certificado A1 (Arquivo) Certificado A3 (Cartão / Token)

Selecione seu Certificado Digital (.PFX / .P12):

ettings\asrocha\Desktop\certificado_testeana.p12

Selecionar

Digite a senha do seu Certificado ou PIN do Cartão / Token:

Assinar

"	!	@	#	\$	%	&	^	()
1	2	3	4	5	6	7	8	9	0
a	b	c	d	e	f	g	h	i	j
k	l	m	n	o	p	q	r	s	t
u	v	w	x	y	z	CAPS		↑	←

Cancelar Concluir

Digite a senha do seu certificado digital

Assinar

+ 5000017.93

*Tipo Movimentação AUDIÊNCIA REA

Inserir Arquivo(s)

*Tipo de Arquivo Ofício

Modelo

Editor Texto

Código-Fonte

Estilo Normal Fonte

Digite seu texto aqui...

TJGO - Assinatura Digital

Selecione o(s) Arquivo(s) a ser(em) assinado(s):

online.html

Adicionar

Limpar

informações

Certificado A1 (Arquivo) Certificado A3 (Cartão / Token)

Selecione seu Certificado Digital (.PFX / .P12):

ettings\asrocha\Desktop\certificado_testeana.p12

Selecionar

Digite a senha do seu Certificado ou PIN do Cartão / Token:

Assinar

"	!	@	#	\$	%	&	*	()
1	2	3	4	5	6	7	8	9	0
a	b	c	d	e	f	g	h	i	j
k	l	m	n	o	p	q	r	s	t
u	v	w	x	y	z	CAPS	↑	←	

Cancelar Concluir

Assinar

+ 5000017.93

*Tipo Movimentação AUDIÊNCIA REA

Inserir Arquivo(s)

*Tipo de Arquivo Ofício

Modelo

Editor Texto

Código-Fonte

Estilo Normal Fonte

Digite seu texto aqui...

TJGO - Assinatura Digital

Selecione o(s) Arquivo(s) a ser(em) assinado(s):

online.html

Adicionar

Limpar

informações

Certificado A1 (Arquivo) Certificado A3 (Cartão / Token)

Selecione seu Certificado Digital (.PFX / .P12):

ettings\asrocha\Desktop\certificado_testeana.p12

Selecionar

Digite a senha do seu Certificado ou PIN do Cartão / Token:

.....

Assinar

"	!	@	#	\$	%	&	*	()
1	2	3	4	5	6	7	8	9	0
a	b	c	d	e	f	g	h	i	j
k	l	m	n	o	p	q	r	s	t
u	v	w	x	y	z	CAPS	↑	←	

Cancelar Concluir

Assinar

+ 5000017.93

*Tipo Movimentação AUDIÊNCIA REA

Inserir Arquivo(s)

*Tipo de Arquivo Ofício

Modelo

Editor Texto

Código-Fonte

Estilo Normal Fonte

Digite seu texto aqui...

body p

TJGO - Assinatura Digital

Selecione o(s) Arquivo(s) a ser(em) assinado(s):

online.html

Adicionar

Limpar

informações

Certificado A1 (Arquivo) Certificado A3 (Cartão / Token)

Selecione seu Certificado Digital (.PFX / .P12):

ettings\asrocha\Desktop\certificado_testeana.p12

Selecionar

Digite a senha do seu Certificado ou PIN do Cartão / Token:

.....

Assinar

"	!	@	#	\$	%	&	^	()
1	2	3	4	5	6	7	8	9	0
a	b	c	d	e	f	g	h	i	j
k	l	m	n	o	p	q	r	s	t
u	v	w	x	y	z	CAPS	↑	←	

Cancelar Concluir

Assinar

Página Inicial Processos Audiências

+ 5000017.93

*Tipo Movimentação AUDIÊNCIA REA

Inserir Arquivo(s)

*Tipo de Arquivo Ofício

Modelo

Editor Texto

Código-Fonte

Estilo Normal Fonte

Digite seu texto aqui...

TJGO - Assinatura Digital

Selecione o(s) Arquivo(s) a ser(em) assinado(s):

online.html

Adicionar

Limpar

informações

Assinado com sucesso

1 Arquivo(s) assinado(s) com sucesso(s).

Se desejar co-assinar o(s) arquivo(s):
Selecione outro certificado ou insira um novo "Cartão/Token".

Para finalizar clique em "Concluir".

OK

Assinar

"	!	@	#	\$	%	&	*	()
1	2	3	4	5	6	7	8	9	0
a	b	c	d	e	f	g	h	i	j
k	l	m	n	o	p	q	r	s	t
u	v	w	x	y	z	CAPS	↑	←	

Cancelar Concluir

Assinar

Página Inicial Processos Audiências

+ 5000017.93

*Tipo Movimentação AUDIÊNCIA REA

Inserir Arquivo(s)

*Tipo de Arquivo Ofício

Modelo

Editor Texto

Código-Fonte

Estilo Normal Fonte

Digite seu texto aqui...

TJGO - Assinatura Digital

Selecione o(s) Arquivo(s) a ser(em) assinado(s):

online.html

Adicionar

Limpar

informações

Assinado com sucesso

1 Arquivo(s) assinado(s) com sucesso(s).

Se desejar co-assinar o(s) arquivo(s):
Selecione outro certificado ou insira um novo "Cartão/Token".

Para finalizar clique em "Concluir".

OK

Assinar

"	!	@	#	\$	%	&	*	()
1	2	3	4	5	6	7	8	9	0
a	b	c	d	e	f	g	h	i	j
k	l	m	n	o	p	q	r	s	t
u	v	w	x	y	z	CAPS	↑	←	

Cancelar Concluir

Assinar

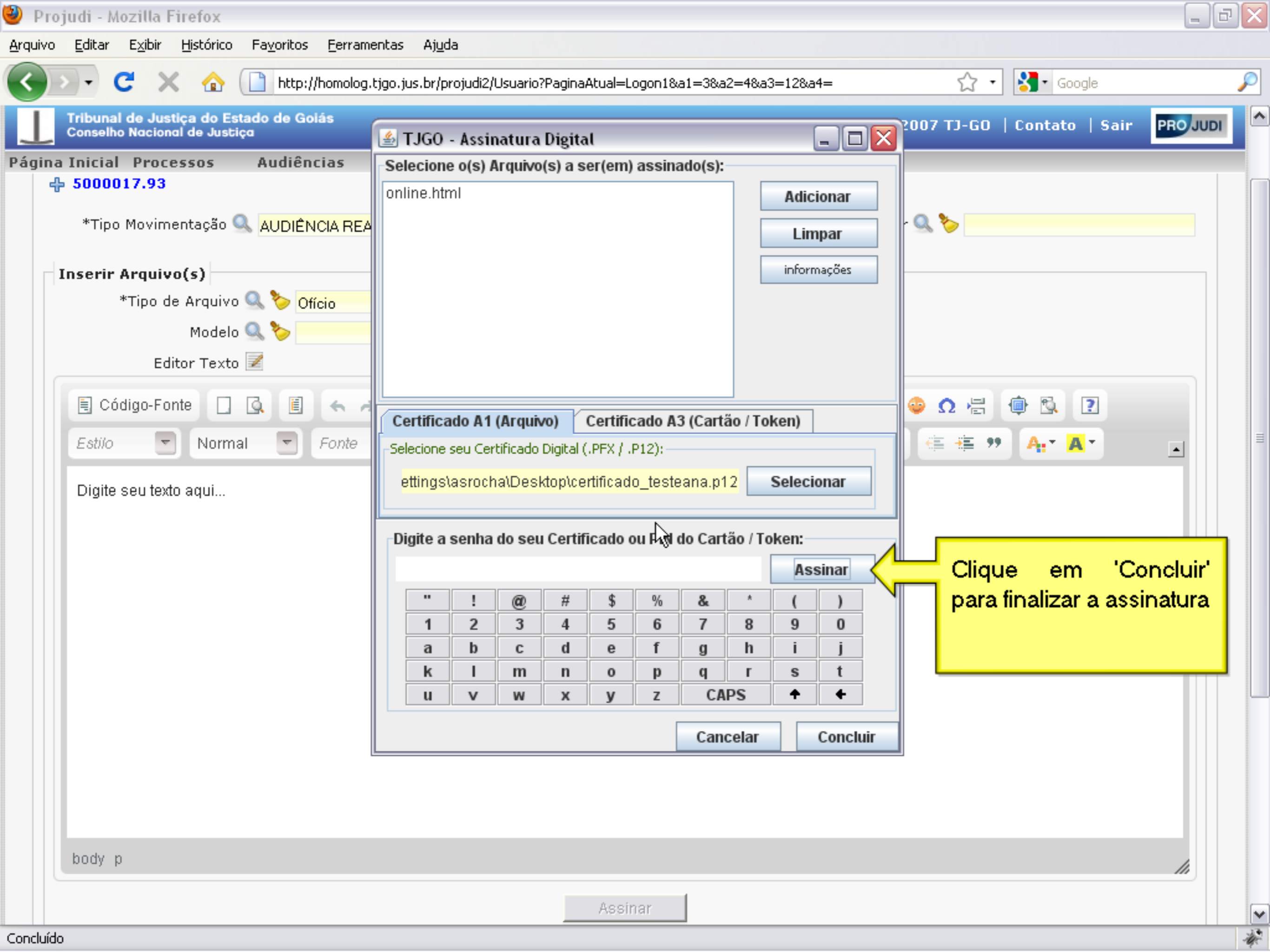

TJGO - Assinatura Digital

Selecione o(s) Arquivo(s) a ser(em) assinado(s):

online.html

Adicionar
Limpar
informações

Certificado A1 (Arquivo) / Certificado A3 (Cartão / Token)

Selecione seu Certificado Digital (.PFX / .P12):

ettings\asrocha\Desktop\certificado_testeana.p12 Selecionar

Digite a senha do seu Certificado ou PIN do Cartão / Token:

Assinar

"	!	@	#	\$	%	&	*	()
1	2	3	4	5	6	7	8	9	0
a	b	c	d	e	f	g	h	i	j
k	l	m	n	o	p	q	r	s	t
u	v	w	x	y	z	CAPS	↑	←	

Cancelar Concluir

Clique em 'Concluir' para finalizar a assinatura

Assinar

TJGO - Assinatura Digital

Selecione o(s) Arquivo(s) a ser(em) assinado(s):

online.html

Adicionar

Limpar

informações

Certificado A1 (Arquivo) Certificado A3 (Cartão / Token)

Selecione seu Certificado Digital (.PFX / .P12):

ettings\asrocha\Desktop\certificado_testeana.p12

Selecionar

Digite a senha do seu Certificado ou PIN do Cartão / Token:

Assinar

"	!	@	#	\$	%	&	^	()
1	2	3	4	5	6	7	8	9	0
a	b	c	d	e	f	g	h	i	j
k	l	m	n	o	p	q	r	s	t
u	v	w	x	y	z	CAPS	↑	←	

Cancelar Concluir

Movimentar PROCESSO

Passo 1

Passo 1 - Dados Movimentação

+ 5000017.93

*Tipo Movimentação AUDIÊNCIA REALIZADA

Classificador

Inserir Arquivo(s)

*Tipo de Arquivo

Modelo

Editor Texto

Assinar

Lista de Arquivos



<input type="checkbox"/>	Descrição	Nome do Arquivo	Opções
<input type="checkbox"/>	Ofício	online	

Após a inserção do arquivo, clique em 'Avançar'



Avançar

Movimentar PROCESSO

Passo 1

Passo 1 - Dados Movimentação

+ 5000017.93

*Tipo Movimentação AUDIÊNCIA REALIZADA

Classificador

Inserir Arquivo(s)

*Tipo de Arquivo

Modelo

Editor Texto

Assinar

Lista de Arquivos



<input type="checkbox"/>	Descrição	Nome do Arquivo	Opções
<input type="checkbox"/>	Ofício	online	

Avançar

Passo 1 OK Passo 2

Passo 2 - Pendências a Gerar

Tipo de Pendência -Selecione o Tipo de Pendência-

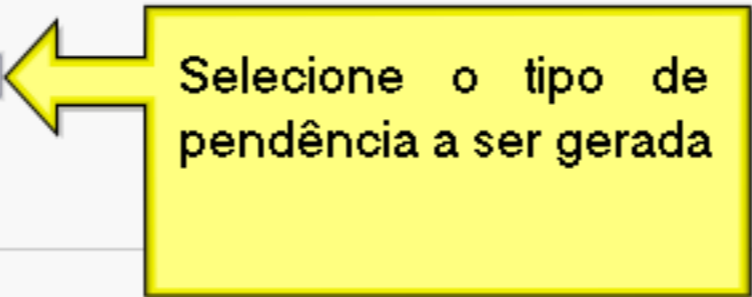

Lista de pendências



<input type="checkbox"/>	Tipo	Destinatário	Prazo	Urgente	Intimação	Retirar
--------------------------	------	--------------	-------	---------	-----------	---------

Avançar

Passo 1 OK Passo 2

Passo 2 - Pendências a Gerar

Tipo de Pendência -Selecione o Tipo de Pendência-

Incluir

Lista de pendências



<input type="checkbox"/>	Tipo	Destinatário	Prazo	Urgente	Intimação	Retirar
--------------------------	------	--------------	-------	---------	-----------	---------

Avançar

Movimentar Processo

Passo 1 OK Passo 2

Passo 2 - Pendências a Gerar

Tipo de Pendência -Selecione o Tipo de Pendência-

-Selecione o Tipo de Pendência-

Lista de pendências



Tipo

- Alvará
- Arquivamento
- Carta de Adjucação
- Carta de Citação
- Carta Precatória
- Concluso - Decisão
- Concluso - Despacho
- Concluso - Genérico
- Concluso - Sentença
- Cumprimento Genérico
- Desarquivamento
- Editais
- Enviar para Turma Recursal
- Intimação
- Mandado
- Ofício
- Ofício Delegacia
- Pedido Cálculo
- Suspensão de Processo

Incluir

Destinatário	Prazo	Urgente	Intimação	Retirar

Avançar

'Pedido Cálculo'

Passo 1 OK Passo 2

Passo 2 - Pendências a Gerar

Tipo de Pendência -Selecione o Tipo de Pendência-

- Selecione o Tipo de Pendência-
- Alvará
- Arquivamento
- Carta de Adjucação
- Carta de Citação
- Carta Precatória
- Concluso - Decisão
- Concluso - Despacho
- Concluso - Genérico
- Concluso - Sentença
- Cumprimento Genérico
- Desarquivamento
- Edital
- Enviar para Turma Recursal
- Intimação
- Mandado
- Ofício
- Ofício Delegacia
- Pedido Cálculo
- Suspensão de Processo

Incluir

Lista de pendências

Tipo

Destinatário	Prazo	Urgente	Intimação	Retirar
--------------	-------	---------	-----------	---------

Avançar

Movimentar Processo

Passo 1 OK Passo 2

Passo 2 - Pendências a Gerar

Tipo de Pendência Urgente

Incluir

Preencha os dados adicionais caso necessário e clique em 'Incluir'

Lista de pendências



<input type="checkbox"/>	Tipo	Destinatário	Prazo	Urgente	Intimação	Retirar
--------------------------	------	--------------	-------	---------	-----------	---------

Avançar

Movimentar Processo

Passo 1 OK Passo 2

Passo 2 - Pendências a Gerar

Tipo de Pendência Pedido Cálculo Prazo (dias) Urgente Não

Incluir

Incluir os dados na tabela

Lista de pendências



Table with columns: Tipo, Destinatário, Prazo, Urgente, Intimação, Retirar

Avançar

Movimentar Processo

Passo 1 OK Passo 2

Passo 2 - Pendências a Gerar

Tipo de Pendência -Selecione o Tipo de Pendência- Prazo (dias) Urgente Não

Incluir

Lista de pendências



<input type="checkbox"/>	Tipo	Destinatário	Prazo	Urgente	Intimação	Retirar
<input type="checkbox"/>	Pedido Cálculo			Não		<input type="checkbox"/>

Avançar

Clique em 'Avançar'

Movimentar Processo

Passo 1 OK Passo 2

Passo 2 - Pendências a Gerar

Tipo de Pendência -Selecione o Tipo de Pendência- Prazo (dias) Urgente Não

Incluir

Lista de pendências



<input type="checkbox"/>	Tipo	Destinatário	Prazo	Urgente	Intimação	Retirar
<input type="checkbox"/>	Pedido Cálculo			Não		<input type="checkbox"/>

Avançar

Movimentar Processo

Passo 1 OK Passo 2 OK Passo 3

Confirmação Dados

Processo(s) 5000017.93

Tipo Movimentação AUDIÊNCIA REALIZADA

Classificador de Processo

Arquivos Inseridos

Descrição	Nome
Ofício	online

Lista das pendências

Tipo	Destinatário	Prazo	Urgente	Intimação
Pedido Cálculo			Não	

Confirme os dados e clique em 'Salvar'



Salvar

Movimentar Processo

Passo 1 OK Passo 2 OK Passo 3

Confirmação Dados

Processo(s) 5000017.93

Tipo Movimentação AUDIÊNCIA REALIZADA

Classificador de Processo

Arquivos Inseridos

Descrição	Nome
Ofício	online

Lista das pendências

Tipo	Destinatário	Prazo	Urgente	Intimação
Pedido Cálculo			Não	

Salvar

Dados do Processo

Número 5000017.93.2010.809.0059

Opções Processo

Promovente(s)

Nome FAMILIA TESTE 1 2010 ALIMENTOS CPF Endereço

Promovido(s)

Nome RÉU FAMILIA TESTE 1 2010 ALIMENTOS CPF Endereço

Outras Informações

Serventia 9º Juizado Especial Cível de Goiânia
Classe Ação de Cobrança
Assunto(s) Cheque - Lei Federal nº 7357/85 (Lei do Cheque);
Valor da Causa 16.000,00
Fase Processual Conhecimento
Classificador
Segredo de Justiça NÃO
Processo Originário
Data Distribuição 13/01/2010 14:47:47
Prioridade Pedido de Urgência

Eventos do Processo

Table with columns: N°, Movimen, Usuário, Arquivo(s). Rows include events like AUDIÊNCIA REALIZADA, CUMpra-SE, AUTOS CONCLUSOS, CERTIDÃO EXPEDIDA, INTIMAÇÃO EXPEDIDA, etc.

Processo
Movimentação efetuada com sucesso.

Dados do Processo

Número 5000017.93.2010.809.0059

Opções Processo

Promovente(s)

Nome FAMILIA TESTE 1 2010 ALIMENTOS CPF Endereço

Promovido(s)

Nome RÉU FAMILIA TESTE 1 2010 ALIMENTOS CPF Endereço

Outras Informações

Serventia 9º Juizado Especial Cível de Goiânia
Classe Ação de Cobrança
Assunto(s) Cheque - Lei Federal nº 7357/85 (Lei do Cheque);
Valor da Causa 16.000,00
Fase Processual Conhecimento
Classificador
Segredo de Justiça NÃO
Processo Originário
Data Distribuição 13/01/2010 14:47:47
Prioridade Pedido de Urgência

Eventos do Processo

Table with columns: N°, Movimen, Usuário, Arquivo(s). Contains process history entries like 'AUDIÊNCIA REALIZADA', 'CUMpra-SE', etc.

Processo notification box: Movimentação efetuada com sucesso. Includes a lightbulb icon and a 'Fechar' button.

Dados do Processo

Número 5000017.93.2010.809.0059

Opções Processo

Promovente(s)

Nome FAMILIA TESTE 1 2010 ALIMENTOS CPF Endereço

Promovido(s)

Nome RÉU FAMILIA TESTE 1 2010 ALIMENTOS CPF Endereço

Outras Informações

Serventia 9º Juizado Especial Cível de Goiânia
Classe Ação de Cobrança
Assunto(s) Cheque - Lei Federal nº 7357/85 (Lei do Cheque);
Valor da Causa 16.000,00
Fase Processual Conhecimento
Classificador
Segredo de Justiça NÃO
Processo Originário
Data Distribuição 13/01/2010 14:47:47
Prioridade Pedido de Urgência



Eventos do Processo

Bloquear/Desbloquear

Table with 5 columns: N°, Movimentação, Data, Usuário, Arquivo(s). Rows include events like AUDIÊNCIA REALIZADA, CUMpra-SE, AUTOS CONCLUSOS, CERTIDÃO EXPEDIDA, INTIMAÇÃO EXPEDIDA, etc.