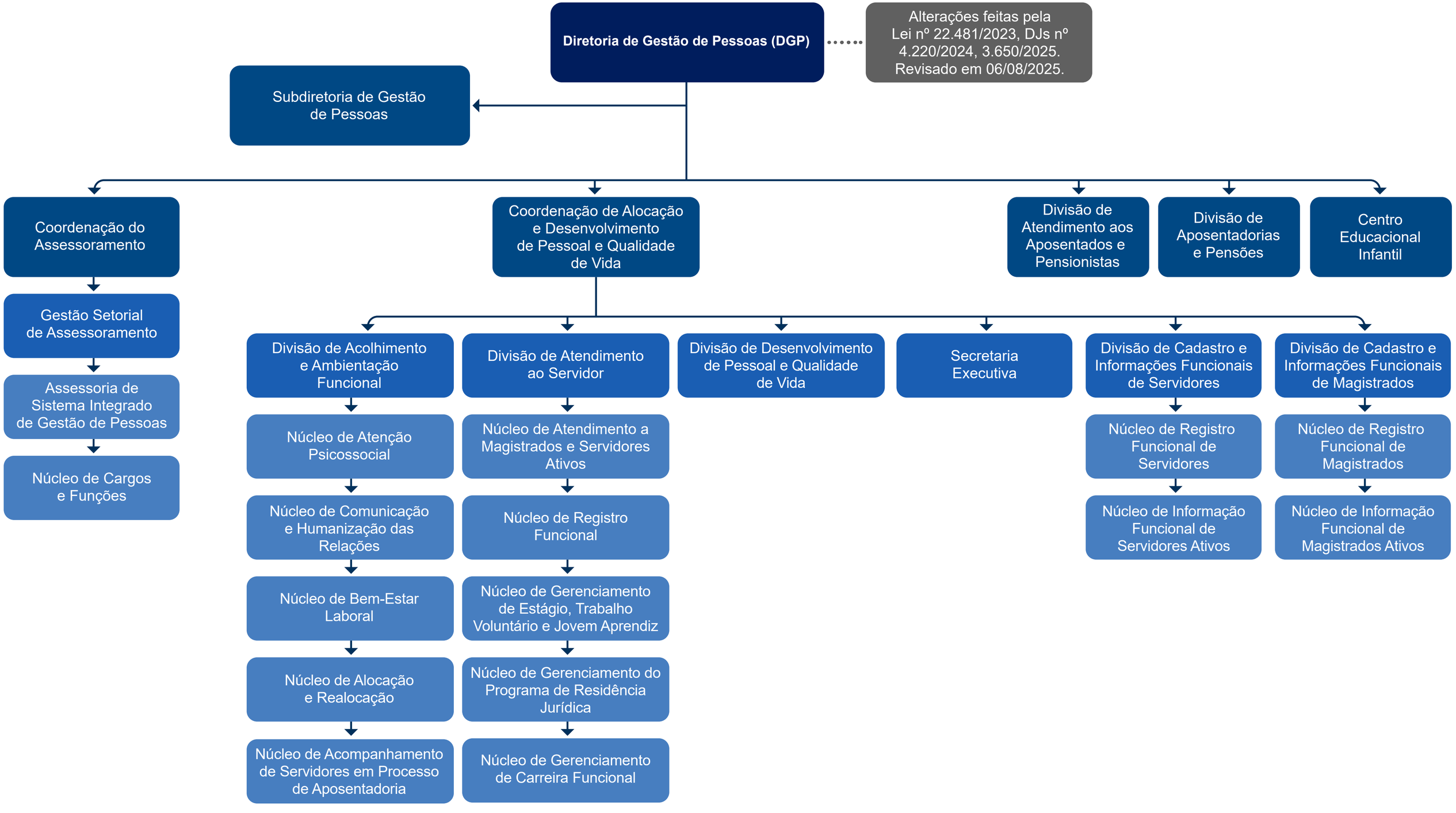
Diretoria de Gestão de Pessoas (DGP)
Alterações feitas pela Lei nº 22.481/2023, DJs nº 4.220/2024, 3.650/2025. Revisado em 06/08/2025.
Subdiretoria de Gestão de Pessoas
Coordenação do Assessoramento
Gestão Setorial de Assessoramento
Assessoria de Sistema Integrado de Gestão de Pessoas
Núcleo de Cargos e Funções
Coordenação de Alocação e Desenvolvimento de Pessoal e Qualidade de Vida
Divisão de Acolhimento e Ambientação Funcional
Núcleo de Atenção Psicossocial
Núcleo de Comunicação e Humanização das Relações
Núcleo de Bem-Estar Laboral
Núcleo de Alocação e Realocação
Núcleo de Acompanhamento de Servidores em Processo de Aposentadoria
Divisão de Atendimento ao Servidor
Núcleo de Atendimento a Magistrados e Servidores Ativos
Núcleo de Registro Funcional
Núcleo de Gerenciamento de Estágio, Trabalho Voluntário e Jovem Aprendiz
Núcleo de Gerenciamento do Programa de Residência Jurídica
Núcleo de Gerenciamento de Carreira Funcional
Divisão de Desenvolvimento de Pessoal e Qualidade de Vida
Secretaria Executiva
Divisão de Cadastro e Informações Funcionais de Servidores
Núcleo de Registro Funcional de Servidores
Núcleo de Informação Funcional de Servidores Ativos
Divisão de Cadastro e Informações Funcionais de Magistrados
Núcleo de Registro Funcional de Magistrados
Núcleo de Informação Funcional de Magistrados Ativos
Divisão de Atendimento aos Aposentados e Pensionistas
Divisão de Aposentadorias e Pensões
Centro Educacional Infantil