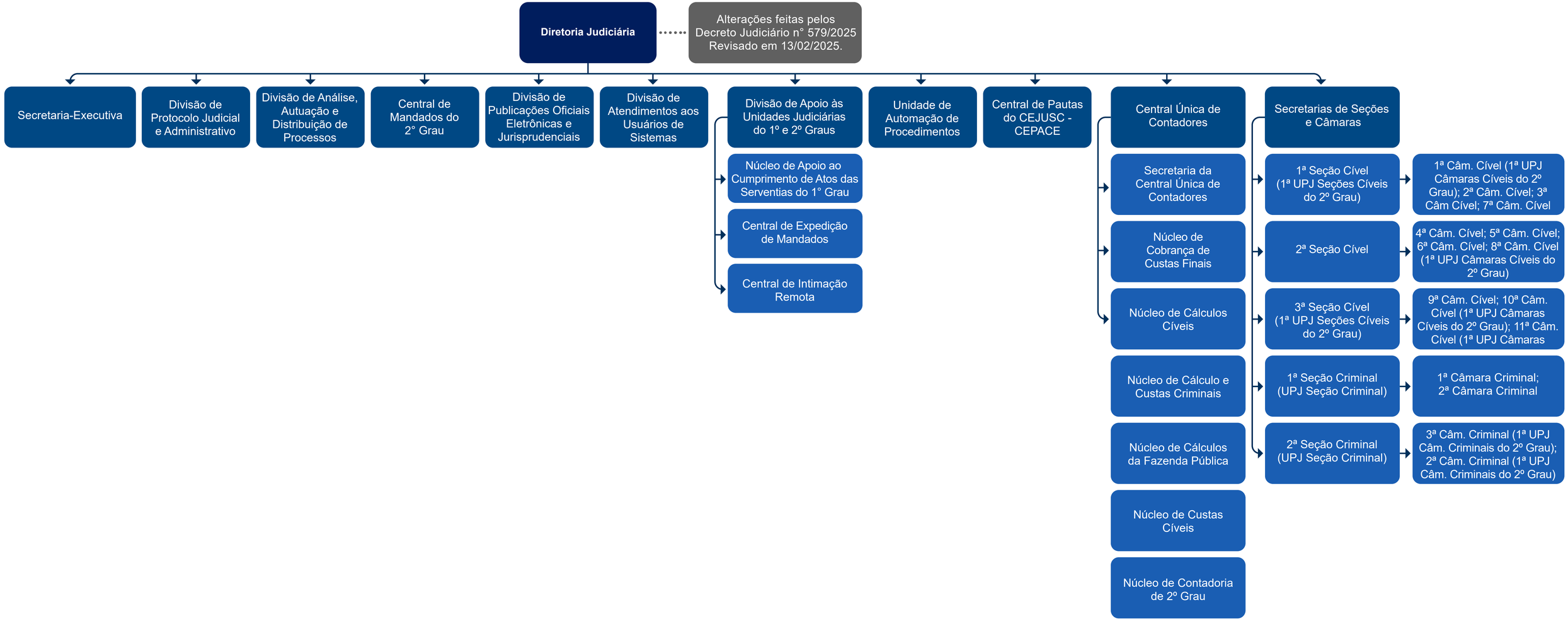
Diretoria Judiciária
Alterações feitas pelos Decreto Judiciário n° 579/2025 Revisado em 13/02/2025.
Secretaria-Executiva
Divisão de Protocolo Judicial e Administrativo
Divisão de Análise, Autuação e Distribuição de Processos
Central de Mandados do 2° Grau
Divisão de Publicações Oficiais Eletrônicas e Jurisprudenciais
Divisão de Atendimentos aos Usuários de Sistemas
Divisão de Apoio às Unidades Judiciárias do 1º e 2º Graus
Núcleo de Apoio ao Cumprimento de Atos das Serventias do 1° Grau
Central de Expedição de Mandados
Central de Intimação Remota
Unidade de Automação de Procedimentos
Central de Pautas do CEJUSC - CEPACE
Central Única de Contadores
Secretaria da Central Única de Contadores
Núcleo de Cobrança de Custas Finais
Núcleo de Cálculos Cíveis
Núcleo de Cálculo e Custas Criminais
Núcleo de Cálculos da Fazenda Pública
Núcleo de Custas Cíveis
Núcleo de Contadoria de 2º Grau
Secretarias de Seções e Câmaras
1ª Seção Cível (1ª UPJ Seções Cíveis do 2º Grau)
1ª Câm. Cível (1ª UPJ Câmaras Cíveis do 2º Grau); 2ª Câm. Cível; 3ª Câm Cível; 7ª Câm. Cível
2ª Seção Cível
4ª Câm. Cível; 5ª Câm. Cível; 6ª Câm. Cível; 8ª Câm. Cível (1ª UPJ Câmaras Cíveis do 2º Grau)
3ª Seção Cível (1ª UPJ Seções Cíveis do 2º Grau)
9ª Câm. Cível; 10ª Câm. Cível (1ª UPJ Câmaras Cíveis do 2º Grau); 11ª Câm. Cível (1ª UPJ Câmaras
1ª Seção Criminal (UPJ Seção Criminal)
1ª Câmara Criminal; 2ª Câmara Criminal
2ª Seção Criminal (UPJ Seção Criminal)
3ª Câm. Criminal (1ª UPJ Câm. Criminais do 2º Grau); 2ª Câm. Criminal (1ª UPJ Câm. Criminais do 2º Grau)