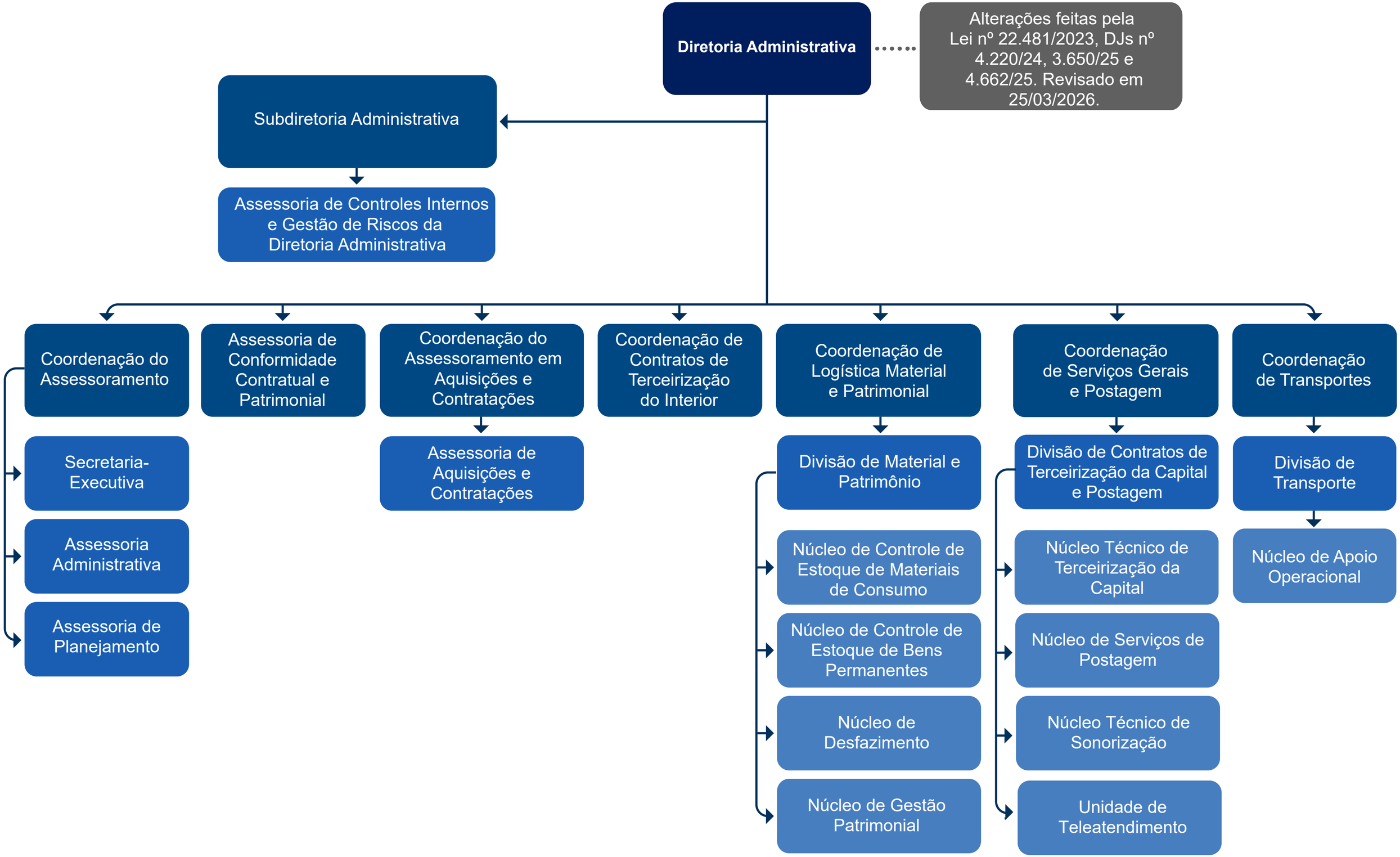
Diretoria Administrativa
Alterações feitas pela Lei nº 22.481/2023, DJs nº 4.220/24, 3.650/25 e 4.662/25. Revisado em 25/03/2026.
Subdiretoria Administrativa
Assessoria de Controles Internos e Gestão de Riscos da Diretoria Administrativa
Coordenação do Assessoramento
Secretaria-Executiva
Assessoria Administrativa
Assessoria de Planejamento
Assessoria de Conformidade Contratual e Patrimonial
Coordenação do Assessoramento em Aquisições e Contratações
Assessoria de Aquisições e Contratações
Coordenação de Contratos de Terceirização do Interior
Coordenação de Logística Material e Patrimonial
Divisão de Material e Patrimônio
Núcleo de Controle de Estoque de Materiais de Consumo
Núcleo de Controle de Estoque de Bens Permanentes
Núcleo de Desfazimento
Núcleo de Gestão Patrimonial
Coordenação de Serviços Gerais e Postagem
Divisão de Contratos de Terceirização da Capital e Postagem
Núcleo Técnico de Terceirização da Capital
Núcleo de Serviços de Postagem
Núcleo Técnico de Sonorização
Unidade de Teleatendimento
Coordenação de Transportes
Divisão de Transporte
Núcleo de Apoio Operacional