REDE DE ATENDIMENTO
COMARCA: LUZIÂNIA

CRIANÇA E ADOLESCENTE

CONSELHO TUTELAR

Região Centro
Endereço: Rua Benjamin Roriz, Luziânia
Telefone: (61) 3906-3123

Região Jardim Ingá
Endereço: Rua 34, Qd. 35, Luziânia
Telefone: (61) 3623-7856

INSTITUIÇÕES DE ACOLHIMENTO

Guardiões da Paz
Endereço: Rua José Carumbista, Qd. 88, Lt. 111, Setor Fumal
Telefone: (61) 3622-0288

Orfanato Coração de Maria
Endereço: Setor 05, Qd. 09, Lt. 1 a 10, Bairro Jardim Umuarama
Telefone: (61) 3620-0097

Lar das Crianças André Luiz
Endereço: Rua Senador Gonzaga Jaime, Bairro Viegas
Telefone: (61) 3621-1349

Comunidade da Sagrada Face de Jesus Cristo
Endereço: Rua 34, Qd. 89, Lt. A, Bairro Parque Mingane II
Telefone: (61) 3623-2767

CENTRO DE ATENÇÃO PSICOSSOCIAL (CAPS)

Destinado ao atendimento preventivo e curativo em saúde mental para crianças e adolescentes (3 a 18 anos), seus familiares e responsáveis.

CAPS II
Endereço: Av. 10, 568, Parque Estrela Dalva
Telefone: (61) 3906-3333
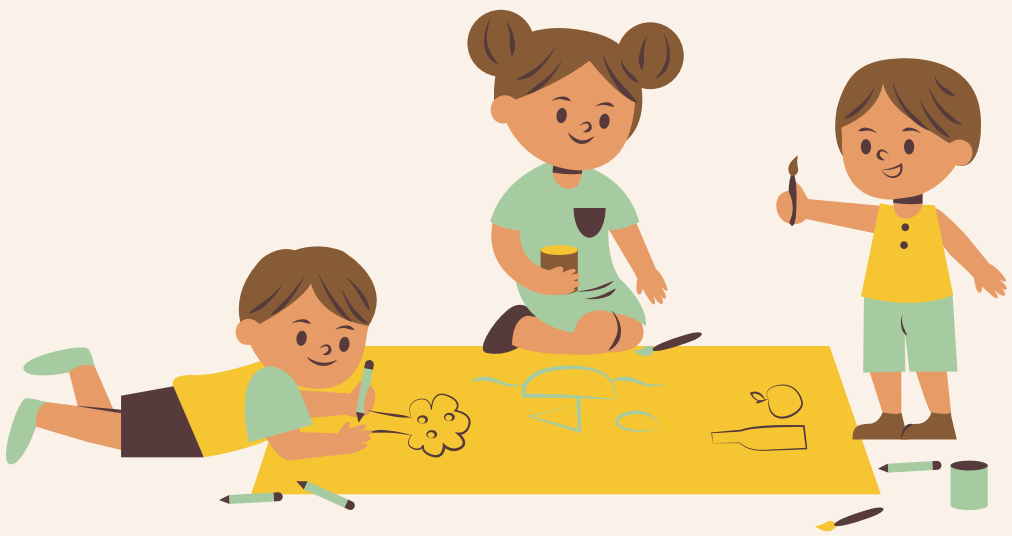
CAPS AD III DE LUZIÂNIA
Endereço: Rua Luziânia, 613-543, Luziânia
Telefone: (61) 3622-8053